MEMORIA DE LABORES
AÑO 2018

FEDERACIÓN NACIONAL DE ATLETISMO

INDICE

PRESENTACIÓN……3

COMITÉ EJECUTIVO DE LAS ASOCIACIONES DEPORTIVAS DEPARTAMENTALES DE ATLETISMO……..4-6

COMITÉ EJECUTIVO ELECTO PERÍODO 2018-2022……7

MENSAJE DEL PRESIDENTE PERIODO 2018-2022……8

COMITÉ EJECUTIVO ELECTO PERÍODO 2014-2018……9

MENSAJE DEL PRESIDENTE PERIODO 2014-2018……10

ESTRUCTURA ORGÁNICA……11

MARCO ESTRATÉGICO……12

PERSONAL ÁREA ADMINISTRATIVA FEDERACIÓN NACIONAL DE ATLETISMO……13

PERSONAL ÁREA TÉCNICA FEDERACIÓN NACIONAL DE ATLETISMO……14

PERSONAL ÁREA FINANCIERA FEDERACIÓN NACIONAL DE ATLETISMO……13

DIRECTORES TÉCNICOS……16

COCINERAS DE CENTROS……16

CENTROS DE ALTO RENDIMIENTO……17

ENTRENADORES DE ASOCIACIONES DEPARTAMENTALES DE ATLETISMO……18-21

MATRÍCULA GENERAL DE ATLETAS……22

RANKING NACAC 2018……23-30

CAMPEONATO NACIONAL DE MARCHA ATLÉTICA……32

TORNEO NACIONAL DE ATLETISMO MAYOR 2018……33

XXIX CAMPEONATO CENTROAMERICANO MAYOR 2018……34

ATLETISMO - JUEGOS DEPORTIVOS NACIONALES -ZACAPA 2018……35

CAMPEONATO NACIONAL DE ATLETISMO SUB14 Y SUB16 2018……36

XXIII JUEGOS CENTROAMERICANOS Y DEL CARIBE……37

61 EDICIÓN CARRERA SAN SILVESTRE……38

RESULTADOS DE COMPETENCIAS NACIONALES……40-269

RÉCORDS NACIONALES GUATEMALA……270-271

CURSO BÁSICO PARA JUECES DE ATLETISMO……272

USO DE LOS RECURSOS ECONÓMICOS……273

PRESENTACIÓN

En nombre del Comité Ejecutivo de la Federación Nacional de Atletismo, me permito presentarles nuestra Memoria de Labores correspondiente al Año 2018. Dentro de la misma se detalla el cumplimiento de todas las acciones emprendidas durante este año.

Más que una meta nos ha representado la responsabilidad de desarrollar una perspectiva renovadora para perfeccionar el trabajo en todos los niveles y especialidades, con una visión y una misión compartida con las Asociaciones Departamentales de Atletismo, las cuales propician el recurso potencial humano "los atletas", nuestra razón de ser, por lo que son el eje sobre el cual se enfocaron los recursos y se produjeron los programas que permitirán alcanzar resultados superiores a mediano y largo plazo.

Así mismo, se realizo un programa completo de supervisión mediante los directores técnicos regionales, con el fin de elevar los controles metodológicos que cada entrenador debe cumplir.

Por lo que queremos dejar constancia de nuestro agradecimiento a los Atletas por el trabajo que realizaron en su preparación y logros, trabajo que desempeñan con mucho ahínco y disciplina, así como por la madurez y paciencia que demostraron ante las características y retos especiales que se enfrentaron durante el año.

Nuestro reconocimiento a los Entrenadores quienes son fundamentales para la formación integral de niños y jóvenes talentos que proyectan un promisorio futuro; a los Dirigentes Departamentales que por su liderazgo y autogestión hacen multiplicar los recursos para atender innumerables poblaciones; a los Padres de Familia que gracias a su fe en el deporte permiten que sus hijos con sacrificio puedan alcanzar sus sueños y mejorar su calidad de vida; a los Medios de Comunicación que con sus divulgaciones estimulan nuestros valores, hacen que Guatemala viva de manera propia la lucha y logros de nuestros atletas.

A la Confederación Deportiva Autónoma de Guatemala, al Comité Olímpico Guatemalteco, a la Dirección General de Educación Física, al Consejo Nacional del Deporte, Educación Física y Recreación, a la Asociación Internacional de Federaciones de Atletismo (IAAF), a la Asociación de Atletismo de Norteamérica, Centroamérica y el Caribe (Nacac), a la Confederación Atlética del Istmo Centroamericano (CADICA) y a todas las empresas privadas, nuestro reconocimiento y agradecimiento por confiar en nuestro deporte y ser parte de esta familia, su incondicional soporte ha permitido alcanzar las metas de esta etapa, conscientes que tenemos un arduo compromiso y mucho campo por trabajar.

ASAMBLEA GENERAL DE LA FEDERACIÓN NACIONAL DE ATLETISMO

WERNER ESTUARDO TZUL CATÚN
PRESIDENTE
ALTA VERAPAZ

CESAR AUGUSTO SAGASTUME JUAREZ
PRESIDENTE
BAJA VERAPAZ

EDGAR GERARDO GRAMAJO AZURDIA
PRESIDENTE
CHIMALTENANGO

CARLOS DAVID VALDEZ FLORES
SECRETARIO Y PRESIDENTE EN FUNCIONES
CHIQUIMULA

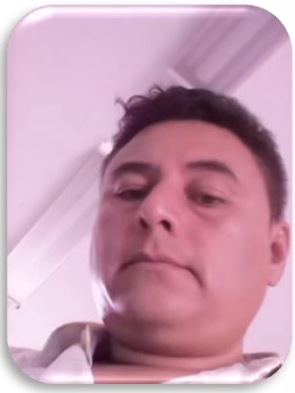

JERSÓN HAÍS MORALES JIMÉNEZ
PRESIDENTE
EL PROGRESO

RUTH NOHEMÍ SIQUITÁ
TESORERA Y PRESIDENTE EN FUNCIONES
ESCUINTLA

OSMAN DAVID ANGEL ORTÍZ
PRESIDENTE
HUEHUETENANGO

MIRLA GRACIELA ORELLANA PEÑATE
PRESIDENTE
JALAPA

MARÍA ELIZABETH SALGUERO GONZALEZ
PRESIDENTE
JUTIAPA

ASAMBLEA GENERAL DE LA FEDERACIÓN NACIONAL DE ATLETISMO

TERESITA AMÉRICA OLIVA VALLE
PRESIDENTE
PETÉN

ELSA ELIZABETH MONTENEGRO PUAC DE CITALAN
PRESIDENTA
QUETZALTENANGO

SHANNON IVETH MOTTA MAZARIEGOS
PRESIDENTE
QUICHÉ

JUAN CARLOS DONIS PAZ
PRESIDENTE
RETALHULEU

CLAUDIA MARÍA LÓPEZ CÁRCAMO
PRESIDENTE
SACATEPÉQUEZ

JONATTHAN ALEJANDRO RALÓN CATALÁN
PRESIDENTE
SAN MARCOS

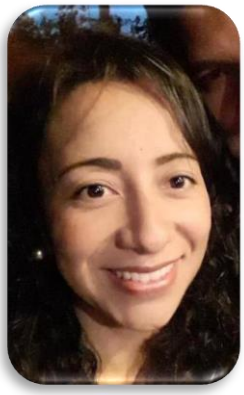

IRMA LORENA CONTRERAS PALMA
PRESIDENTE
SANTA ROSA

MARIO RAÚL SALAZAR REYES
PRESIDENTE
SUCHITEPÉQUEZ

JORGE LUIS VELÁSQUEZ
PRESIDENTE
TOTONICAPÁN

ASAMBLEA GENERAL DE LA FEDERACIÓN NACIONAL DE ATLETISMO

ALEYDA DONALIA PINEDA MORALES DE PACHECO
PRESIDENTE
ZACAPA

COMITÉ EJECUTIVO
FEDERACIÓN NACIONAL DE ATLETISMO
PERÍODO 04/12/2018-04/12/2022

LIC. MAX LEONEL MOLLINEDO TICAS
PRESIDENTE

NERY FERNANDO ARANGO DOMÍNGUEZ
SECRETARIO

EDUARDO JOSÉ VIDAL LÓPEZ
TESORERO

JAQUELIN YESSENIA PORTILLO GARCÍA
VOCAL I

MENSAJE DEL PRESIDENTE

PERIODO 04/12/2018-04/12/2022

En nombre del Comité Ejecutivo de la Federación Nacional de Atletismo, tengo el agrado de presentarles a ustedes nuestra memoria de labores 2018, la cual describe el trabajo y logros realizados durante el año. Enfocados en un mismo objetivo como es el desarrollo deportivo en Guatemala por medio del atletismo.

Asumimos la responsabilidad y el desarrollo de dirigir a la Federación basados en el trabajo, respeto, honestidad, integridad, Comunicación y transparencia, somos un equipo de trabajo fortalecido, con ideas innovadoras y con un mismo fin, enaltecer a Guatemala nuestro país.

Con disciplina, esfuerzo, trabajo en equipo y objetivos claros atletas y entrenadores han logrado destacar a nivel local e internacional, logrando romper varios records en varias disciplinas.

Nuestro compromiso es seguir fortaleciéndonos cada día por medio del desarrollo sostenido e integral de todo el equipo que conformamos a esta gloriosa Federación de Atletismo.

Atentamente.

LIC. MAX LEONEL MOLLINEDO TICAS
PRESIDENTE

COMITÉ EJECUTIVO
FEDERACIÓN NACIONAL DE ATLETISMO
PERÍODO 04/12/2014-04/12/2018

LIC. JUAN DE DIOS REYES SOTO
VOCAL I Y PRESIDENTE EN FUNCIONES

INGA. JULIA MARÍA JOSÉ CASTELLANOS LÓPEZ
SECRETARIA

SR. JOSÉ MIGUEL FIGUEROA JAUREGUI
TESORERO

LICDA. SARA ELIZABETH LIMA PINEDA
VOCAL II

MENSAJE DEL PRESIDENTE

PERIODO 04/12/2014-04/12/2018

Estimados amigos:

Me dirijo a ustedes con el objetivo de agradecerles y despedirme, no sin antes agradecerles su comprensión y apoyo durante los cuatro años que tuve el honor de dirigirlos, constituye para mí una gran satisfacción haber tenido la oportunidad de conocerlos y calificarlos como grandes personas con sueños y metas, que han dejado un legado y logros para llevar el nombre de Guatemala al podio de la victoria.

Agradezco a los presidentes de las 21 asociaciones quienes me expresaron su apoyo a lo largo de mi trayectoria, me voy con la satisfacción de haber sido testigo de los muchos records, medallas y trofeos que nuestros atletas han obtenido tanto a nivel nacional como internacional y esto no hubiera sido posible sin el apoyo de los padres de familia, entrenadores y personal de la Federación Nacional de Atletismo.

No cabe duda que este lugar de trabajo ha representado para mí un importante avance en mi carrera profesional y sobre todo el aprender cosas nuevas con el día a día, en este lugar hay profesionales, hay seres humanos que en todo momento estuvieron presentes para ayudarme a realizar bien la labor de la federación.

Estoy realmente convencido que Guatemala cuenta con un gran potencial de elemento humano y que a medida que pasa el tiempo se incrementa, gracias al esfuerzo compromiso y determinación de los mismos atletas y los entrenadores.

Hoy no les digo adiós, sino un hasta pronto, porque quiero que la certeza que en cualquier momento estaré presto para seguir brindando mi apoyo al atletismo guatemalteco.

Atentamente.

LIC. JUAN DE DIOS REYES SOTO
PRESIDENTE EN FUNCIONES

ESTRUCTURA ORGÁNICA

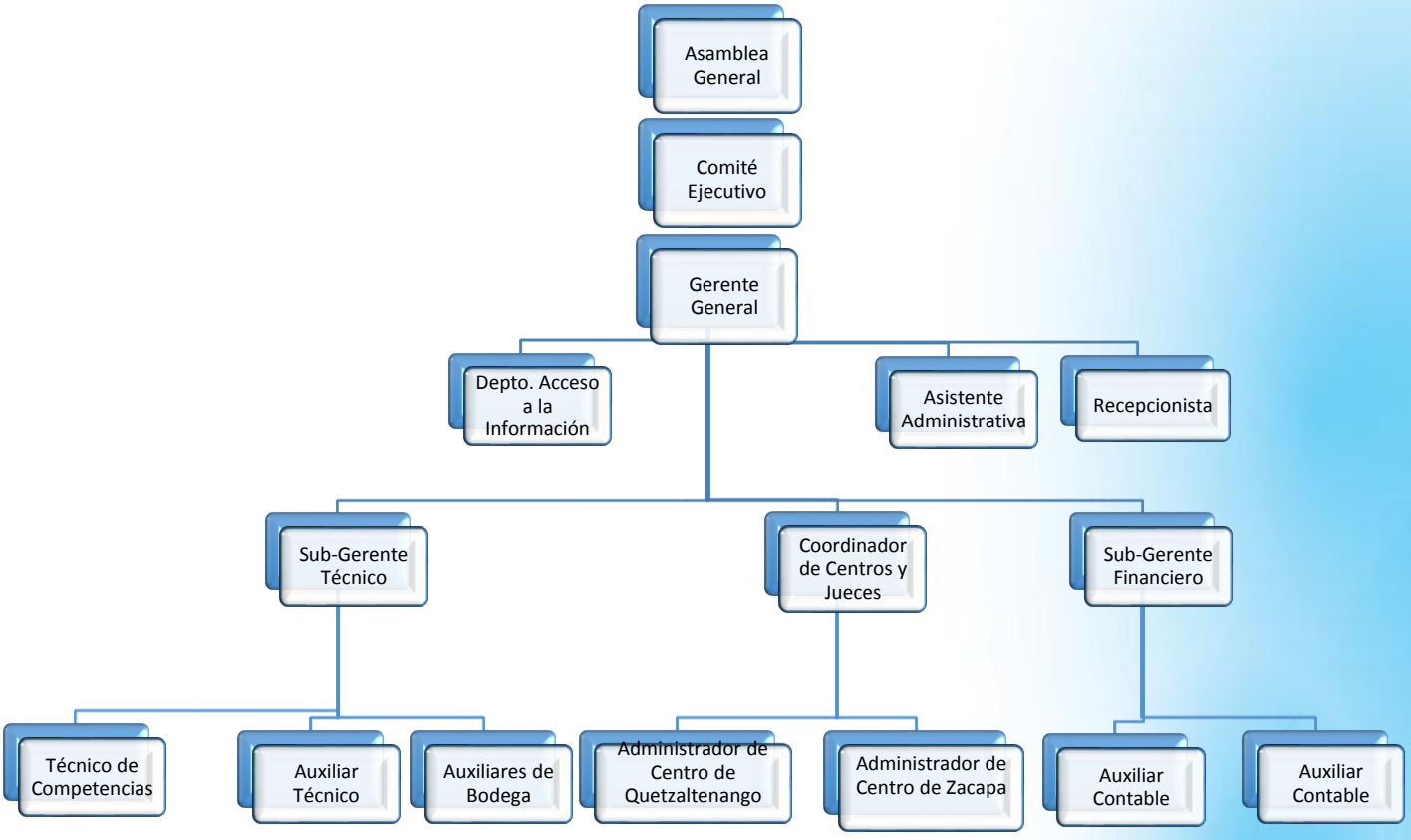

MARCO ESTRATÉGICO

VISIÓN

- Dirigir, gobernar y desarrollar el Atletismo en todas sus modalidades en todos los sectores potenciales del país, uniendo a la familia del atletismo en un espíritu de excelencia, integridad y solidaridad.

MISIÓN

- Ser la Federación líder que otorgue los mejores resultados internacionales deportivos a Guatemala a través de la especialización de las modalidades, alcanzando altos niveles competitivos del desarrollo integral de los Atletas.

VALORES

FEDERACIÓN NACIONAL DE ATLETISMO
PERSONAL ÁREA ADMINISTRATIVA

ING. MANUEL ANTONIO MERINO RODAS
GERENTE GENERAL

ZEIMY NOVILIA FAJARDO GARCÍA
ASISTENTE ADMINISTRATIVA

JUAN CARLOS PADILLA REYES
ENCARGADO UNIDAD LAIP

ALMA ARACELY GODOY LIMA
SECRETARIA RECEPCIONISTA

CÉSAR ANTONIO RIVERA ESTRADA
PILOTO Y MENSAJERO

MARÍA ANTONIETA GARÍA LÓPEZ
ENCARGADA DE MANTENIMIENTO

FEDERACIÓN NACIONAL DE ATLETISMO
PERSONAL ÁREA TÉCNICA

LIC. NELLINO FAILLACE QUINTO
SUBGERENTE TÉCNICO

DANILO ANTONIO HERNÁNDEZ VÁSQUEZ
AUXILIAR TÉCNICO

RICHARD ENRIQUE LÓPEZ MÉNDEZ
AUXILIAR TÉCNICO

LOURDES JUDITH SAMAYOA ARGUETA
AUXILIAR TÉCNICA

ALLAN GUILLERMO AYALA ACEVEDO
ASISTENTE TÉCNICO

HUGO ELMER GARCÍA PASCUAL
AUXILIAR DE BODEGA

FEDERACIÓN NACIONAL DE ATLETISMO
PERSONAL ÁREA FINANCIERA

JORGE MARIO GARCÍA CUELLAR
SUBGERENTE FINANCIERO

MYNOR ESTUARDO ACEVEDO ESTÉ
AUXILIAR CONTABLE

ROSEMARY ECHEVERRIA GUIL
AUXILIAR CONTABLE

DIRECTORES TÉCNICOS FEDERACIÓN NACIONAL DE ATLETISMO

LIC. BYRON NERY MIJANGOS VEGA
SUBDIRECTOR TÉCNICO NACIONAL

LIC. LUIS EDUARDO HERNÁNDEZ BARAHONA
SUBDIRECTOR TÉCNICO REGIÓN NORORIENTE

LIC. JESÚS IVÁN RODRÍGUEZ PALACIOS
SUBDIRECTOR TÉCNICO REGIÓN SUROCCIDENTE

COCINARAS DE CENTROS FEDERACIÓN NACIONAL DE ATLETISMO

SRA. MARÍA DOLORES RODRÍGUEZ CASTRO
GUATEMALA

SRA. YECENIA CAROLINA SUM SAC
QUETZALTENANGO

SRA. CLENDIZ YANETH GÓMEZ GUANCIN
ZACAPA

CENTROS DE ALTO RENDIMIENTO

El Alto Rendimiento Deportivo no es posible alcanzarlo sin los medios necesarios para el propósito, para lograr el desarrollo y fomento del atletismo, se cuenta con entrenadores especializados en las diferentes especialidades del atletismo, entre ellos algunos extranjeros calificados para elevar el nivel en áreas y disciplinas que se necesitan fortalecer.

El 75% de los seleccionados guatemaltecos de atletismo provienen de familias de escasos recursos.

Como pilar fundamental de la Federación Nacional de Atletismo, los Centros de Alto Rendimiento proveen los medios necesarios para que los atletas alcancen el Alto Rendimiento, supliendo las necesidades de Hospedaje, Alimentación, Entrenamiento, Implementos Deportivos y Estudios.

Se cuenta con 4 Centros estratégicamente ubicados, captando el talento de las regiones más importantes del Atletismo:
Izabal*
Zacapa
Quetzaltenango
Guatemala

*Por razones estratégicas se trasladó el centro de Izabal a las instalaciones de Quetzaltenango, brindando un ambiente mas sano y controlado para los atletas.

ENTRENADORES PARA ATENDER A LA POBLACIÓN DE LAS ASOCIACIONES DEPARTAMENTALES DE ATLETISMO

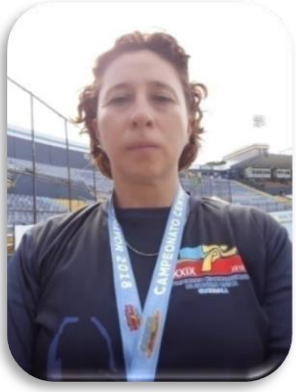

EVELIN ROSMERI NUÑEZ FUENTES
ALTA VERAPAZ

ALBERTO PAREDES
BAJA VERAPAZ

JORGE ALBERTO ORELLANA LEMUS
EL PROGRESO

JUAN CARLOS NÁJERA
GUATEMALA

JULIO CÉSAR URIAS MEDA
GUATEMALA

VÍCTOR HUGO DE LA ASUNCIÓN TARACENA LETRÁN
GUATEMALA

MYNOR EDUARDO ORTIZ FLORES
GUATEMALA

LUIS ESTUARDO MARTÍNEZ PÉREZ
GUATEMALA

LUZ PATRICIA VALENZUELA PENAGOS
GUATEMALA

ENTRENADORES PARA ATENDER A LA POBLACIÓN DE LAS ASOCIACIONES DEPARTAMENTALES DE ATLETISMO

RAÚL HILARIO TERRY LAUTO
GUATEMALA

RAÚL ALEXANDER RIVERA CORTEZ
GUATEMALA

CARLOS ROBERTO TREJO HERNÁNDEZ
GUATEMALA

ROVINSON NELSON ARGUETA ARGUETA
HUEHUETENANGO

JORGE ALBERTO ZAMORA ESTRADA
IZABAL

CARLOS RENE BLANCO NOLBERTO
IZABAL

MARCO ANTONIO ESTRADA LEMUS
JALAPA

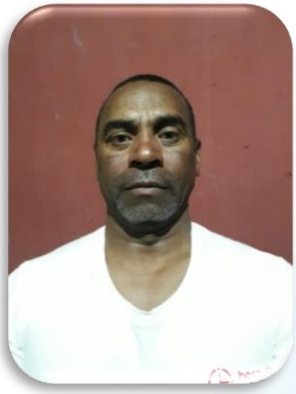

DANIEL MARCOS VIRGIL MARMOL
JUTIAPA

CRISTIAN GERARDO MARTÍNEZ ORELLANA
JUTIAPA

ENTRENADORES PARA ATENDER A LA POBLACIÓN DE LAS ASOCIACIONES DEPARTAMENTALES DE ATLETISMO

HEBER ELIOENAI ÁLVAREZ RAMÍREZ
PETEN

HEIDY VICTORIA GONON IXTABALAN
QUETZALTENANGO

FRANCISCO RAFAEL AYALA PÉREZ
QUETZALTENANGO

BOLIVAR CONFESOR PINALES
QUETZALTENANGO

ADLER JACOBO MOTTA CABRERA
QUICHE

NATIVIDAD TERESITA COLLADO RAMOS
QUICHE

KEVIN ESTUARDO GOMEZ GOMEZ
RETALHULEU

DÉBORA EUNICE BETZABÉ QUEL TEC
SACATEPÉQUEZ

HILDA FLORIDALMA TAHAY GUTIERREZ
TOTONICAPÁN

ENTRENADORES PARA ATENDER A LA POBLACIÓN DE LAS ASOCIACIONES DEPARTAMENTALES DE ATLETISMO

DORIS AMANDA VALENZUELA MORALES
ZACAPA

MARIO SALOMON PINEDA MORALES
ZACAPA

PERSONAL TÉCNICO DEPORTIVO FEDERACIÓN NACIONAL DE ATLETISMO

JONATAN DANIEL BUCARO DEL VALLE
RELACIONISTA PÚBLICO

ROLANDO ADALBERTO CRESPO MARRERO
PSICÓLOGO DEPORTIVO

SELVIN AMILCAR CHOY SOR
FISIOTERAPISTA

MOISÉS ALEJANDRO XICARÁ MÉRIDA
FISIOTERAPISTA

MATRÍCULA GENERAL DE ATLETAS FEDERACIÓN NACIONAL DE ATLETISMO

Contar este año con atletas de todos los departamentos rompió la barrera de que la ciudad fuera el principal productor de valores lo cuál se refleja en nuestras Selecciones Nacionales, las cuales fueron conformadas en un 70% por atletas provenientes del interior del país.

Etapas Deportivas	Base				Perfeccionamieto		Especialización		Alto Rendimiento		TOTAL		
	Iniciación		Desarrollo										
Categorias / Género	F	M	F	M	F	M	F	M	F	M	F	M	TOTAL
Sub - 12	7	6	3	1	0	0	0	0	0	0	**10**	**7**	**17**
Sub - 14	5	9	53	53	0	0	0	0	0	0	**58**	**62**	**120**
Sub - 16	14	11	116	201	0	0	0	0	0	0	**130**	**212**	**342**
Sub -18	6	13	6	10	0	0	0	0	0	0	**12**	**23**	**35**
Sub - 20	4	8	0	0	4	18	0	0	0	0	**8**	**26**	**34**
Mayor	18	40	66	89	0	0	0	0	273	593	**357**	**722**	**1079**
TOTAL	**54**	**87**	**244**	**354**	**4**	**18**	**0**	**0**	**273**	**593**	**575**	**1052**	**1627**

RANKING NACAC 2018

varios atletas sobresalieron dentro del ranking de la **Asociación de Atletismo de Norteamérica, Centroamérica y el Caribe**. Quienes a pesar de no finalizar en el primer lugar, estos atletas fueron los mejores exponentes de Centroamérica.

MASCULINA

1500 METRES (3.55.00)

RANK	MARK		ATHLETE	DOB	AGE	NAT	PLACE	DATE	EVENT
14	3.41.21		Luis GRIJALVA	10-abr-99	19	GUA	Azusa, CA, USA	20-abr-18	BRYANCLAY

5000 METRES (15.25.00)

RANK	MARK		ATHLETE	DOB	AGE	NAT	PLACE	DATE	EVENT
12	13.44.93	NR	Mario PACAY POP	20-jul-97	21	GUA	Torrance, CA, USA	20-abr-18	MTSACREL
13	13.49.75	NU20	Luis GRIJALVA	10-abr-99	19	GUA	Stanford, CA, USA STANFORDINV	31-mar-18	
16	14.24.44		Alberto GONZALEZ MINDEZ	28-feb-96	22	GUA	Monterrey, MEX	3-jun-18	CNA
17	14.25.90		Rudy MALDONADO	1-ene-80	38	GUA	Guatemala, GUA	10-mar-18	FESTMAYOR

10000 METRES (32.40.00)

RANK	MARK	ATHLETE	DOB	AGE	NAT	PLACE	DATE	EVENT
9	29.04.52	Mario PACAY POP	20-jul-97	21	GUA	Torrance, CA, USA	19-abr-18	MTSACREL
14	29.56.59	Alberto GONZALEZ MINDEZ	28-feb-96	22	GUA	Monterrey, MEX	3-jun-18	CNSUP
17	30.16.08	Juan Carlos TRUJILLO	17-jul-85	33	GUA	Portland, OR, USA	9-jun-18	PORTLAND
23	31.43.96	Luis Carlos RIVERO GONZALEZ	23-feb-86	32	GUA	Guatemala, GUA TNACMAYOR	20-may-18	

RANKING NACAC 2018

HALF MARATHON (1h 25.00)

RANK	MARK	ATHLETE	DOB	AGE	NAT	PLACE	DATE	EVENT
13	1h 06.37	Luis Carlos RIVERO GONZALEZ	23-feb-86	32	GUA	Budejovice, CZE	3-jun-18	CESKEHMAR

MARATHON (2h 45.00)

RANK	MARK	ATHLETE	DOB	AGE	NAT	PLACE	DATE	EVENT
12	2h 18.28	Williams JULAJUJ SOLARES	28-jun-91	27	GUA	Rotterdam, NED	8-abr-18	ROTTERMARA
17	2h 25.25	Luis Carlos RIVERO GONZALEZ	23-feb-86	32	GUA	New York, NY, USA	4-nov-18	NYMARA

400 METRES HURDLES

RANK	MARK	ATHLETE	DOB	AGE	NAT	PLACE	DATE	EVENT
26	50.33	Gerber Patricio BLANCO MENA	6-sep-93	25	GUA	Barranquilla, COL	29-jul-18	CACGAMES

RANK	MARK	ATHLETE	DOB	AGE	NAT	PLACE	DATE	EVENT
15	56.58	Jose Alfredo HERNANDEZ SANCHEZ	2-feb-01	17	GUA	Guatemala, GUA	20-abr-18	TNU18U20

STEEPLECHASE 3000 METRES

RANK	MARK	ATHLETE	DOB	AGE	NAT	PLACE	DATE	EVENT
22	9.35.05	Carlos Miguel YAX TAX	27-sep-98	20	GUA	Monterrey, MEX	3-jun-18	CNA
23	9.45.13	Brayan Omar TACAN GARCIA	1-ene-00	18	GUA	Guatemala, GUA	14-jul-18	CAMAYOR

RANKING NACAC 2018

STEEPLECHASE 2000 METRES

PLACE	MARK	ATHLETE	DOB	AGE	NAT	PLACE	DATE	EVENT
14	7.01.7	Marcos Santiago VASQUEZ CUTZ	1-ene-01	17	GUA	Guatemala, GUA	20-abr-18	TNU18U20
17	7.08.5	Lorenzo TAMBRIZ GUARCHAJ	1-ene-02	16	GUA	Guatemala, GUA	20-abr-18	TNU18U20
19	7.17.4	Auder Andre FRANCO	1-ene-03	15	GUA	Guatemala, GUA	20-abr-18	TNU18U20
20	7.18.3	Anselmo TABRIZ TAMBRIZ	1-ene-02	16	GUA	Guatemala, GUA	20-abr-18	TNU18U20

5 KM RACE WALK

RANK	MARK	ATHLETE	DOB	AGE	NAT	PLACE	DATE	EVENT
2	24.09	Luis Luciano TZUNUN CABRERA	12-jul-03	15	GUA	Guatemala, GUA CNMARCHA	10-feb-18	
4	25.01	Selvin Arodi MO ICAL	19-sep-03	15	GUA	Guatemala, GUA CNMARCHA	10-feb-18	
5	25.26	Aldo Abraham BALAN VASQUEZ	1-ene-03	15	GUA	Guatemala, GUA CNMARCHA	10-feb-18	
6	26.48	Christian Manuel TUPIL XOL	16-jun-04	14	GUA	Guatemala, GUA CNMARCHA	10-feb-18	

10000 RACE WALK

RANK	MARK	ATHLETE	DOB	AGE	NAT	PLACE	DATE	EVENT
2	42.50.16	Jose Eduardo ORTIZ FLORES	8-mar-00	18	GUA	Guatemala, GUA	20-abr-18	TNU18U20
3	42.58.15	Anibal XIQUIN ZAPETA	3-abr-99	19	GUA	Guatemala, GUA	20-abr-18	TNU18U20
6	44.08.88	Oscar Abimael POP CHOC	1-ene-01	17	GUA	Guatemala, GUA	20-abr-18	TNU18U20
7	44.08.89	Oseas Abimael AC CU	25-abr-01	17	GUA	Guatemala, GUA	20-abr-18	TNU18U20

RANKING NACAC 2018

10 KM RACE WALK (-55.00)

RANK	MARK		ATHLETE	DOB	AGE	NAT	PLACE	DATE	EVENT
1	40.17	NU20	Jose Eduardo ORTIZ FLORES	8-mar-00	18	GUA	Taicang, CHN	5-may-18	IAAFWRW
6	44.13		Oscar Abimael POP CHOC	1-ene-01	17	GUA	Guatemala, GUA	10-feb-18	CNMARCHA
8	44.29		Anibal XIQUIN ZAPETA	3-abr-99	19	GUA	Guatemala, GUA	10-feb-18	CNMARCHA
10	45.17		Oseas Abimael AC CU	25-abr-01	17	GUA	Guatemala, GUA	10-feb-18	CNMARCHA

20 KM RACE WALK (-1h 45.00)

RANK	MARK	ATHLETE	DOB	AGE	NAT	PLACE	DATE	EVENT
6	1h 23.25	Jose Alejandro BARRONDO XUC	16-sep-96	22	GUA	Podebrady, CZE	7-abr-18	EURWPME
8	1h 24.35	Jose Maria RAYMUNDO COX	1-sep-93	25	GUA	Podebrady, CZE	7-abr-18	EURWPME
9	1h 24.46	Erick Bernabe BARRONDO GARCIA	14-jun-91	27	GUA	Lugano, SUI	11-mar-18	LUGANOTHRO
10	1h 25.22	Bernardo Uriel BARRONDO GARCIA	5-jun-93	25	GUA	San Jose, CRC	24-mar-18	CAMARCHA

50 KM RACE WALK (-5h 00.00)

RANK	MARK	ATHLETE	DOB	AGE	NAT	PLACE	DATE	EVENT
2	3h 53.10	Bernardo Uriel BARRONDO GARCIA	5-jun-93	25	GUA	Taicang, CHN	5-may-18	IAAFWRW
9	4h 11.50	Jürgen Everhard GRAVE CHAVEZ	16-ene-96	22	GUA	Guatemala, GUA	10-feb-18	CNMARCHA
11	4h 18.07	Erwin Ernesto MORALES PAAU	25-ene-96	22	GUA	Guatemala, GUA	10-feb-18	CNMARCHA
12	4h 24.50	Mario Alfonso BRAN GRANILLO	17-oct-89	29	GUA	Guatemala, GUA	10-feb-18	CNMARCHA

RANKING NACAC 2018

HIGH JUMP (2.11)

RANK	MARK		ATHLETE	DOB	AGE	NAT	PLACE	DATE	EVENT
29	2.12	NR	Ken Israel FRANZUA NORALES	1-mar-98	20	GUA	Guatemala, GUA	13-jul-18	CAMAYOR

POLE VAULT (4.60)

RANK	MARK	ATHLETE	DOB	AGE	NAT	PLACE	DATE	EVENT
28	4.60	Christiaan HIGUEROS SANDOVAL	14-mar-98	20	GUA	San Salvador, ESA	14-abr-18	FESTATLET

TRIPLE JUMP (15.45)

RANK	MARK		ATHLETE	DOB	AGE	NAT	PLACE	DATE	EVENT
20	15.77	-0.7	Fredy Enrique LEMUS GUERRA	27-abr-98	20	GUA	Guatemala, GUA	14-jul-18	CAMAYOR

SHOT PUT 6.0 KGS (13.00)

RANK	MARK	ATHLETE	DOB	AGE	NAT	PLACE	DATE	EVENT
15	13.73	Borys Eduardo ALDANA SOSA	28-feb-00	18	GUA	Guatemala, GUA	20-abr-18	TNU18U20

DISCUS THROW 1.5 KGS (35.00)

RANK	MARK	ATHLETE	DOB	AGE	NAT	PLACE	DATE	EVENT
21	37.59	Juan Jacobo REYES LLERENA	1-ene-01	17	GUA	Guatemala, GUA	20-abr-18	TNU18U20
22	36.49	Derick Alberto ORELLANA CHEGUEN	1-ene-02	16	GUA	Guatemala, GUA	20-abr-18	TNU18U20

HAMMER THROW 7.26 KGS (47.00)

RANK	MARK	ATHLETE	DOB	AGE	NAT	PLACE	DATE	EVENT
18	64.38	Diego Alejandro BERRIOS SANCHEZ	6-ene-84	34	GUA	Guatemala, GUA	14-abr-18	FESTMAYOR
27	48.47	Marco Andre CARRANZA DAVILA	1-ene-87	31	GUA	Guatemala, GUA	20-may-18	TNACMAYOR
30	47.17	Luis Carlos TARACENA CABRERA	16-may-97	21	GUA	Guatemala, GUA	20-may-18	

HAMMER THROW 5.00 KGS (35.00)

RANK	MARK	ATHLETE	DOB	AGE	NAT	PLACE	DATE	EVENT
2	62.76	Rodrigo Antonio MORAN GAITAN	16-mar-01	17	GUA	San Salvador, ESA	3-jun-18	CAU18U20

JAVELIN THROW 800 GRS (68.00)

RANK	MARK	ATHLETE	DOB	AGE	NAT	PLACE	DATE	EVENT
28	68.54	Luis Mario TARACENA CABRERA	3-oct-89	29	GUA	Monterrey, MEX	2-jun-18	CNA

JAVELIN THROW 700 GRS (45.00)

RANK	MARK	ATHLETE	DOB	AGE	NAT	PLACE	DATE	EVENT
10	47.95	Derick Alberto ORELLANA CHEGUEN	1-ene-02	16	GUA	Guatemala, GUA	20-abr-18	TNU18U20

RANKING NACAC 2018

DECATHLON 5000 PTS SENIOR

RANK	MARK	ATHLETE	DOB	AGE	NAT	PLACE	DATE	EVENT
21	6470	Ronald Edyberto RAMIREZ LEIVA	2-dic-95	23	GUA	Barranquilla, COL	30-jul-18	CACGAMES
24	6129	Youssef Ibrahim QASEM FRANCO	21-may-98	20	GUA	Guatemala, GUA	14-jul-18	CAMAYOR

FEMENINO

5000 METRES (19.00.00)

N	MARK	ATHLETE	DOB	AGE	NAT	PLACE	DATE	EVENT
19	18.12.90	Cindy Venoni MONTERROSO LUCAS	15-jul-95	23	GUA	Guatemala, GUA	13-jul-18	CAMAYOR

10000 METRES (40.00.00)

N	MARK	ATHLETE	DOB	AGE	NAT	PLACE	DATE	EVENT
19	38.50.85	Viviana AROCHE LOPEZ	25-jun-98	20	GUA	Barranquilla, COL	29-jul-18	CACGAMES
20	39.50.32	Cindy Venoni MONTERROSO LUCAS	15-jul-95	23	GUA	Guatemala, GUA	14-jul-18	CAMAYOR

STEEPLECHASE 2000 M (-9.00.00)

N	MARK	ATHLETE	DOB	AGE	NAT	PLACE	DATE	EVENT
10	8.16.7	Yulisa Yicel MARROQUIN GONALEZ	1-ene-02	16	GUA	Guatemala, GUA	20-abr-18	TNU18U20
14	8.59.3	Marbely Jazmin GARCIA TAX	1-ene-01	17	GUA	Guatemala, GUA	20-abr-18	TNU18U20

RACE WALK 5000 (-30.00)

N	MARK	ATHLETE	DOB	AGE	NAT	PLACE	DATE	EVENT
4	26.33.32	Maria Fernanda PEINADO	1-ene-01	17	GUA	Guatemala, GUA	20-abr-18	TNU18U20
5	26.49.37	Adriana Eloisa DIAZ MEJIA	4-dic-02	16	GUA	Guatemala, GUA	20-abr-18	TNU18U20
6	27.35.31	Glendy Veronica TELETOR JERONIMO	18-ene-02	16	GUA	Guatemala, GUA	20-abr-18	TNU18U20
9	29.59.71	Reyna Maribel RIVERA MENDEZ	1-ene-03	15	GUA	Guatemala, GUA	20-abr-18	TNU18U20

RACE WALK 5 KM (-30.00)

RANKING		ATHLETE	DOB	AGE	NAT	PLACE	DATE	EVENT
2	25.43	Adriana Eloisa DIAZ MEJIA	4-dic-02	16	GUA	Guatemala, GUA	10-feb-18	CNMARCHA
3	26.03	Maria Fernanda PEINADO	1-ene-01	17	GUA	Guatemala, GUA	10-feb-18	CNMARCHA
4	26.19	Glendy Veronica TELETOR JERONIMO	18-ene-02	16	GUA	Guatemala, GUA	10-feb-18	CNMARCHA

RANKING NACAC 2018

RACE WALK 10000 (-59.00)

N	MARK	ATHLETE	DOB	AGE	NAT	PLACE	DATE	EVENT
2	48.02.60	Yasury Betzayda PALACIOS SAN JOSE	26-oct-99	19	GUA	Guatemala, GUA	20-abr-18	TNU18U20
3	50.11.20	Maritza Rafaela PONCIO TZUL	3-dic-94	24	GUA	Guatemala, GUA	13-jul-18	CAMAYOR
4	50.26.24	Maidy Emileny MONGE PEREZ	12-sep-00	18	GUA	Guatemala, GUA	20-abr-18	TNU18U20
6	54.06.44	Cefora Micaela PONCIO TZUL	20-may-96	22	GUA	Guatemala, GUA	13-jul-18	CAMAYOR

RACE WALK 10 KM (-59.00)

N	MARK	ATHLETE	DOB	AGE	NAT	PLACE	DATE	EVENT
4	48.15	Yasury Betzayda PALACIOS SAN JOSE	26-oct-99	19	GUA	San Jose, CRC	24-mar-18	CAMARCHA
6	51.41	Maidy Emileny MONGE PEREZ	12-sep-00	18	GUA	Guatemala, GUA	10-feb-18	CNMARCHA
13	54.27	Lea Elizabeth AJUALIP MATIAS	28-ene-99	19	GUA	Guatemala, GUA	10-feb-18	CNMARCHA
16	55.46	Alma Leticia POP CABNAL	1-ene-99	19	GUA	Guatemala, GUA	10-feb-18	CNMARCHA

RACE WALK 20 KM (-1h 59.00)

N	MARK	ATHLETE	DOB	AGE	NAT	PLACE	DATE	EVENT
6	1h 34.13	Mirna Sucely ORTIZ FLORES	28-feb-87	31	GUA	Taicang, CHN	5-may-18	IAAFWRW
8	1h 34.40	Mayra Carolina HERRERA PEREZ	20-dic-88	30	GUA	Podebrady, CZE	7-abr-18	EURWPME
12	1h 42.20	Maritza Rafaela PONCIO TZUL	3-dic-94	24	GUA	Guatemala, GUA	10-feb-18	CNMARCHA
13	1h 43.08	Jamy Amarilis FRANCO NUÑEZ	1-jul-91	27	GUA	Guatemala, GUA	19-may-18	TNACMAYOR

RACE WALK 50 KM

N	MARK		ATHLETE	DOB	AGE	NAT	PLACE	DATE	EVENT
1	4h 28.30	NR	Mayra Carolina HERRERA PEREZ	20-dic-88	30	GUA	Taicang, CHN	5-may-18	IAAFWRW

RANKING NACAC 2018

LONG JUMP (6.10)

MARK	W		ATHLETE	DOB	AGE	NAT	PLACE	DATE	EVENT
13.72	0.0	NR	Thelma Noemi FUENTES CAJAS	20-ago-92	26	GUA	San Salvador, ESA	23-jun-18	CNMAYOR
13.13	1.1		Estefany Mariaconchita CRUZ PEREZ	3-dic-90	28	GUA	Barranquilla, COL	1-ago-18	CACGAMES

SHOT PUT 3.0 KGS (12.00)

N	MARK	ATHLETE	DOB	AGE	NAT	PLACE	DATE	EVENT
15	12.30	Sophie Gabriela PEREZ GONZALEZ	24-ene-04	14	GUA	Guatemala, GUA	20-abr-18	TNU18U20
19	12.02	Debora Viviana MENDEZ AC	14-dic-01	17	GUA	Guatemala, GUA	20-abr-18	TNU18U20

HAMMER THROW 4.0 KGS (50.00)

RANKING		ATHLETE	DOB	AGE	NAT	PLACE	DATE	EVENT
25	52.06	Sonja Gissell MORENO GONZALEZ	30-ene-98	20	GUA	Guatemala, GUA	14-abr-18	FESTMAYOR

HAMMER THROW 3.0 KGS (35.00)

N	MARK	ATHLETE	DOB	AGE	NAT	PLACE	DATE	EVENT
5	46.84	Marcia Ximena AVALOS ALDANA	3-oct-01	17	GUA	Guatemala, GUA	20-abr-18	TNU18U20
6	46.15	Sophie Gabriela PEREZ GONZALEZ	24-ene-04	14	GUA	Guatemala, GUA	20-abr-18	TNU18U20

JAVELIN THROW (35.00)

N	MARK	ATHLETE	DOB	AGE	NAT	PLACE	DATE	EVENT
13	36.34	Enni Cecilia MORENO GONZALEZ	28-nov-01	17	GUA	Guatemala, GUA	20-abr-18	TNU18U20

Los marchistas José Eduardo Ortiz Flores y Mayra Carolina Herrera Pérez finalizaron en el primer lugar de su respectiva prueba en el Ranking NACAC 2018 de atletismo.

RESULTADOS MÁS RELEVANTES DEL AÑO 2018

➢ **Campeonato del mundo de marcha atlética por equipos (*IAAF World Race Walking Team Championships*)**

EL atleta de Marcha **José Eduardo Ortiz** logró el tercer lugar en la prueba de marcha de 10 kilómetros, en la categoría Junior (menores de 20 años), en el **Campeonato del Mundo de Marcha Atlética por equipos,** celebrado en la ciudad de Taicang, China los días 05 y 06 de mayo, con tiempo de 40 minutos y 17 segundos.

CAMPEONATO NACIONAL DE MARCHA ATLÉTICA

El 10 de febrero se llevo a cabo el **Campeonato Nacional de Marcha 2018**, contando con un total de 82 exponentes de 11 diferentes equipos, quienes dieron vida al máximo evento de la marcha atlética guatemalteca disputado en un **circuito** ubicado en el **Campo de Marte**.

El evento fue avalado por la Federación Nacional de Atletismo y sirvió para la proyección de nuevos talentos y chequeo de marcas de cara a competencias importantes. Además, participaron atletas provenientes de Alta Verapaz, Sacatepéquez, Totonicapán, Quiché y Baja Verapaz.

Los atletas Mayra Herrera, José Raymundo y Uriel Barrondo. Se consagraron como campeones de las pruebas élites de 20 y 50 kilómetros.

En la rama femenina Mayra Herrera se adjudicó el triunfo en los 20 km con un tiempo de 1 hora, 37 minutos y 52 segundos. En la rama masculina, oriundo de Quiche, José Raymundo lo hizo en 1h:36:43. Mientras que Uriel Barrondo dominó los 50 km al cronometrar 3h:57:33.

TORNEO NACIONAL DE ATLETISMO MAYOR 2018

El torneo Nacional de Atletismo Mayor, tuvo cede en las instalaciones del Estadio Nacional Doroteo Guamuch Flores, los días 19 y 20 de mayo de 2018, contando con la presencia de grandes figuras del atletismo como lo son José Amado García, Mario Pacay y Luis Carlos Rivero, entre otros.

Durante el torneo se destacaron los atletas Thelma Fuentes y José Bermúdez, cuyas actuaciones llevaron sus nombres a los libros de los récords nacionales. Fuentes lo logró en el salto triple, competencia en la que alcanzó una marca de 13.52 metros, con la que dejó atrás la de 13.28 que Estefany Cruz mantenía como la mejor de nuestro país desde agosto de 2011. Bermúdez lo consiguió en los 400 metros, apenas una semana después de haber roto el récord nacional en Ciudad de México, al haber mejorado su tiempo de 47.34 segundos con uno de 47.17.

El Torneo Nacional contó con una importante participación de más de 230 atletas, y es parte de un calendario que ha permitido a varios atletas mejorar sus marcas en las pruebas de pista y campo.

XXIX Campeonato Centroamericano Mayor 2018

La ciudad de Guatemala tuvo el honor de recibir a los mejores atletas del istmo, convirtiéndose en la sede del XXIX Campeonato Centroamericano Mayor.

Las instalaciones del Estadio Nacional Doroteo Guamuch fueron el escenario principal para las cuatro jornadas de competencias que se disputaron entre el 13 y 14 de julio, se conto con la participación de atletas de Belice, Costa Rica, Honduras, El Salvador, Nicaragua y Panamá.

La competencia fue avalada por la Confederación Atlética del Istmo Centroamericano —CADICA—. Mientras que la última edición se disputó en Honduras, donde Guatemala ganó 22 medallas.

Para todos los atletas de la región, el Campeonato Centroamericano Mayor fue el escenario ideal para mostrar su nivel de cara a los Juegos Centroamericanos y del Caribe de Barranquilla. La delegación nacional también aprovecho la competencia como parte final de su preparación. Su objetivo fue mostrar sus mejores condiciones para alcanzar sus mejores marcas.
En el medallero general, el equipo de Guatemala se proclamó subcampeón con un total de 50 preseas. La cosecha estuvo dividida en 14 oros, 22 platas y 14 bronces, El primer lugar fue para Costa Rica con 29 medallas —18 oros, 7 platas y 4 bronces—. Mientras que Panamá se ubicó tercero con 7 metales.

A nivel individual sobresalieron los atletas Thelma Fuentes y Ken Franzuá, con récords nacionales. Por un lado, Fuentes se llevó las miradas en la prueba de salto de longitud colgándose el oro e imponiendo su marca, consiguió saltar una distancia de 6.36 metros, superando el 6.11 de Estefany Cruz conseguido en 2015. Thelma también se colgó el oro en salto triple y una plata en relevo 4×100.
Mientras que por Izabal Franzuá, superó su propia marca en la prueba de salto altura, que el año pasado batió el récord de Teodoro Palacios Flores con 2.11 metros, obtuvo un nuevo registro de 2.12 m.
Ambos atletas utilizaron el Campeonato Centroamericano como último fogueo previo a su participación en los Juegos Centroamericanos y del Caribe de Barranquilla 2018.

ATLETISMO - JUEGOS DEPORTIVOS NACIONALES -ZACAPA 2018

El pasado 29 y 30 de septiembre los Saltos, lanzamientos y velocidad fueron los elementos que le dieron realce a los Juegos Deportivos Nacionales de atletismo, en los que destacó la participación de Mariandre Chacón con dos nuevos récords sobre la pista del Complejo Deportivo de Zacapa.

La fiesta juvenil más importante del país reunió durante dos días, a más de 200 jóvenes de 14 asociaciones departamentales, que compitieron por las medallas en las categorías de sub 16, sub 18 y sub 20.

Seis nuevos récords se establecieron en las pruebas de velocidad y lanzamiento, en los que la zacapaneca Chacón, escribió dos veces su nombre en el libro de la historia del atletismo nacional.

Mariandré se destacó al haber conseguido dos nuevos récords nacionales para la categoría sub-16, en los 100 metros con un tiempo de 12.57 segundos con el que dejó atrás el que Lilian Orellana (12.62) logró en 2011, y el de 80 metros con vallas, en el que detuvo el cronómetro en 12.85 segundos, registro con el que superó a María Alejandra Menéndez (12.93), quien mantenía el mejor de nuestro país desde 2008.

También destacaron con nuevos récords Leydi Pocón (Sacatepéquez) en los 2000 metros con obstáculos (7:53.09 minutos) en la categoría sub 18, Luis Tzunún (Quiché) en marcha atlética 5000 metros sub 16, Enni Cecilia, Moreno (Zacapa) en lanzamiento de jabalina sub 18 con 37.51 metros y Derick Orellana (El Progreso), lanzamiento de jabalina sub 18 con 55.12 metros.

A nivel general Guatemala se llevó el título de las justas juveniles con 86 medallas divididas en 43 de oro, 18 de plata y 25 de bronce. El segundo puesto fue para Zacapa con un total de 30 preseas y el tercero para Izabal con 27.

CAMPEONATO NACIONAL DE ATLETISMO SUB14 Y SUB16 2018

El Estadio Nacional Doroteo Guamuch Flores, fue el escenario donde el pasado 13 y 14 de octubre, se realizó el Campeonato Nacional de Atletismo Sub-14 y Sub-16, el cual concluyó con 4 nuevos records nacionales y la Asociación Amigos del Atletismo como dominador del medallero general.

La zacapaneca Mariandré Chacón, impuso un nuevo récord nacional en los 100 metros Sub-16, al cronometrar 12.56 segundos, dejando atrás su propia marca (12.57) la cual mantenía desde septiembre del 2018. En los 2,000 metros Sub-16, Elma Reyes, con cronómetro de 6:55.58, rompió el registro anterior de 6:57.42 que ostentaba María Bac desde el 2012.

Ana Lucía Garnica hizo lo propio en salto con pértica Sub-16, al conseguir una altura de 2.35 metros, desplazando la marca de 1.90 que existía desde 1997 en poder de Denise Jeréz. En impulso de Bala Sub-16, Sophie Pérez superó la marca de 13.09 metros que ella misma ostentaba desde octubre del 2018, para imponer una distancia de 13.14 metros.

Con un total de 7 preseas de oro, 1 de plata y 6 de bronce, el equipo de la Asociación Amigos del Atletismo, se ubicó en lo alto del medallero. Completaron el podio el departamento de Zacapa como el segundo mejor equipo, con 5 oros, 3 platas y 4 bronces y en el tercer peldaño concluyó la Universidad de San Carlos de Guatemala con 5 oros, 3 platas y 4 bronces.

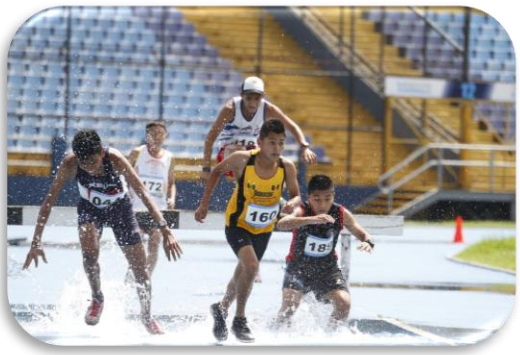

XXIII Juegos Centroamericanos y del Caribe

Las justas regionales se disputaron entre el 19 de julio y el 3 de agosto en la ciudad de Barranquilla, Colombia. Guatemala compitió con más de 400 atletas, que además de colgarse 21 oros, ganaron 22 platas y 41 bronces.

Los departamentos del país también jugaron un papel importante en este evento deportivo, ya que son los que exportan a los atletas encargados de representar al país de la mejor manera.

Se conto con la participación de os atletas Mario Pacay, Erick Barrondo, Williams Julajuj estuvo acompañado por su compatriota, Luis Carlos Rivero, quien cruzó la meta en la cuarta posición. El corredor originario de San Marcos obtuvo un tiempo de 2h:31:42 con diferencia de 5:19 minutos.

El maratón fue la prueba final del atletismo en los XXIII Juegos Centroamericanos y del Caribe. En la cual Guatemala se ubicó en el puesto 14 del medallero del atletismo, con 2 platas conseguidas por Mario Pacay. También se ganaron 2 bronces, una ganada por Julajuj y la otra por Erick Barrondo.

						Total
1	MEX	México	132	118	91	341
2	CUB	Cuba	102	72	68	242
3	COL	Colombia	79	94	97	270
4	VEN	Venezuela	34	48	73	155
5	DOM	República Dominicana	25	29	53	107
6	GUA	Guatemala	21	22	41	84
7	PUR	Puerto Rico	20	29	38	87
8	JAM	Jamaica	12	4	11	27
9	TTO	Trinidad y Tobago	9	8	13	30
10	BAH	Bahamas	4	2	1	7

CARRERA SAN SILVESTRE

El 31 de diciembre se vivió la edición 61 de la Carrera San Silvestre en la ciudad capital. La salida fue debajo del “Puente Olímpico” sobre la décima avenida de la zona 5 para formar un circuito que se extendió por las avenidas de La Reforma y Las Américas, hasta culminar en el interior del Estadio Nacional Doroteo Guamuch Flores. Ente los ganadores Los primeros lugares de la competencia de 10 kilómetros, este año fueron: **Categoría femenina:** Merlin Chalí, originaria de Amatitlán. Tiempo: 36 minutos y 46 segundos. **Categoría masculina:** Mario Pacay, originario de Alta Verapaz. Tiempo: 29 minutos y 20 segundos. En la categoría de disfraces, Frida Saucedo, vestida como una libélula gigante, con el número 1840, fue galardonada con el premio al mejor de esa categoría.

CATEGORIA JUVENIL MASCULINA					
PUESTO	NO.	APELLIDO	NOMBRE	EDAD	META
1	2661	AVILA	LEANDRO	18	32:47
2	2656	LOPEZ	ADELSO	16	33:32
3	1896	CHIGUIL	FELICIANO	16	33:55

CATEGORIA JUVENIL FEMENINO					
PUESTO	NO.	APELLIDO	NOMBRE	EDAD	META
1	2462	GONZALEZ	DARLYN	18	38:40
2	1380	RAXON	YESICA	14	40:18
3	2291	LIC	AMELIA	15	41:11

CATEGORIA LIBRE MASCULINA					
PUESTO	NO.	APELLIDO	NOMBRE	EDAD	META
1	2155	PACAY	MARIO	21	29:20
2	1866	GONZALEZ	ALBERTO	22	29:56
3	1392	GONZALEZ	JOSE	31	30:19

CATEGORIA LIBRE FEMENINO					
PUESTO	NO.	APELLIDO	NOMBRE	EDAD	META
1	2078	CHALI	MERLIN	28	36:46
2	1635	CACAO	ANA	24	37:06
3	988	MONTERROSO	CINDY	23	37:33

CATEGORIA MASTER MASCULINA					
PUESTO	NO.	APELLIDO	NOMBRE	EDAD	META
1	1379	RAXON	PABLO	43	33:29

CATEGORIA MASTER FEMENINO					
PUESTO	NO.	APELLIDO	NOMBRE	EDAD	META
1	2456	RUIZ	ELSA	45	39:35

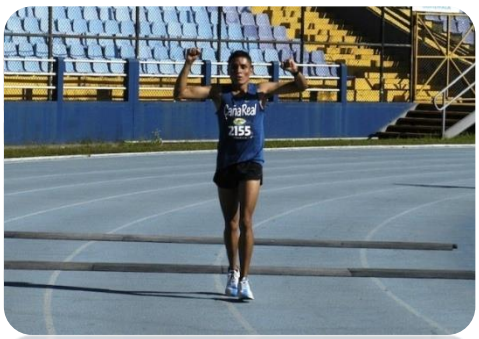

RESULTADOS DE COMPETENCIAS
AÑO 2018
FEDERACIÓN NACIONAL DE ATLETISMO

TORNEO AASCA - CROSS COUNTRY / T&F 2018 - 25-Jan-18 to 27-Jan-18

Estadio Nacional Doroteo Guamuch Flores-GUA

Resultados

Mujeres 2000 m CC Middle School

	Nombre	Yr	Escuela	Finales	Puntos
Resultados - Mujeres					
1	Cecilia, Rivera	04	Colegio Americano de Guatemala	9:10.00	1
2	Marianne, Preuss	03	Colegio Maya de Guatemala	9:23.00	2
3	Dennis, Hudgson	05	Colegio Americano de Guatemala	9:36.00	3
4	Camila, Henao	03	Colegio Maya de Guatemala	9:53.00	4
5	Laura, Calzada	03	Colegio Maya de Guatemala	9:57.00	5
6	Adriana, León Gómez	06	Colegio Americano de Guatemala	9:58.00	6
7	Cristina, Quirin	05	Colegio Americano de Guatemala	10:10.00	7
8	Andrea, Gomez Garcia	05	International School Of Panamá	10:34.00	8
8	Sofia Alexandra, Marini	04	International School Of Panamá	10:34.00	9
10	Marianna, Solares	03	Colegio Maya de Guatemala	10:39.00	10
11	Raquel, Cardenas Sanabria	04	International School Of Panamá	11:01.00	11
12	Clara Elizabeth, Crystal	06	International School Of Panamá	11:03.00	12
13	Dina Elisa, Cianca Castillo	03	International School Of Panamá	11:04.00	13
14	Daniela, Haeussler	03	Colegio Maya de Guatemala	11:06.00	14
15	Camila, Sandoval	04	Colegio Americano de Guatemala	11:14.00	15
16	Zohar, Azar	03	Colegio Maya de Guatemala	12:03.00	16
17	Paula, Vadillo	03	Colegio Maya de Guatemala	12:25.00	17
---	Nicole, Comte	03	Colegio Americano de Guatemala	DNF	

Mujeres 4x1000 m Relevo CC Middle School

	Equipo	Relevo	Finales	Puntos
Resultados - Mujeres				
1	Colegio Americano de Guatemala	A	17:47.00	
2	Colegio Maya de Guatemala	A	18:18.00	
3	International School Of Panamá	A	19:26.00	

Mujeres 3k CC High School

	Nombre	Yr	Escuela	Finales	Puntos
Resultados - Mujeres					
1	Marcela, Guzmán García	03	Col. Interamericano Guatemala	13:40.00	1
2	Gabriela, Rodriguez	00	Colegio Americano de Guatemala	13:45.00	2
3	Ximena, Sandoval	01	Colegio Americano de Guatemala	13:56.00	3
4	Daniela, Gil Valdez	00	Colegio Decroly Americano	14:00.00	
5	Andrea, Prado Iriarte	00	Col. Interamericano Guatemala	14:07.00	4
6	Sarah, Foss	99	Colegio Maya de Guatemala	14:22.00	5
7	Valeria, Carrillo Méndez	01	Col. Interamericano Guatemala	14:30.00	6
8	Amy, Tate	99	Colegio Maya de Guatemala	14:36.00	7
9	Abigail, Vloet	99	Colegio Maya de Guatemala	14:52.00	8
10	Rebeca Emilia, Magaña Mancia	03	Esc. Americana de El Salvador	14:53.00	9
11	Catalina, López	00	Colegio Americano de Guatemala	15:06.00	10
12	Irenne, Delgado	99	Colegio Maya de Guatemala	15:08.00	11
13	Yena, Han	03	International School Of Panamá	15:22.00	
14	Daniela, García	00	Colegio Americano de Guatemala	15:30.00	12
15	Andrea, Angulo Rodríguez	01	Col. Interamericano Guatemala	15:35.00	13
16	Alexandra, Chang García	02	Col. Interamericano Guatemala	15:37.00	14
17	Belen, Labarta Galan	02	International School Of Panamá	15:43.00	
18	Rebeca, Tenembaum	99	Colegio Americano de Guatemala	15:50.00	15
19	María José, Valiente Portillo	01	Esc. Americana de El Salvador	15:56.00	16

TORNEO AASCA - CROSS COUNTRY / T&F 2018 - 25-Jan-18 to 27-Jan-18

Estadio Nacional Doroteo Guamuch Flores-GUA

Resultados

Resultados - Mujeres ... (Mujeres 3k CC High School)

	Nombre	Yr	Escuela	Finales	Puntos
20	Isabel, Cruz	02	Colegio Americano de Guatemala	16:01.00	17
21	Cho Hee, Park	99	Colegio Maya de Guatemala	16:10.00	18
22	María Renne, Díaz Salguero	04	Colegio Decroly Americano	16:11.00	
23	Lisa, Tatreau	99	Colegio Maya de Guatemala	16:23.00	19
24	Brooklyn Michelle, Jones	01	International School Of Panamá	16:36.00	
25	Stefanny, Lee	99	Colegio Maya de Guatemala	16:39.00	20
26	Vivian, Fuentes	00	Colegio Americano de Guatemala	16:58.00	21
27	Adriana María, Castillo	03	Colegio Decroly Americano	17:07.00	
28	María Fernanda, Figueroa	00	Colegio Americano de Guatemala	17:11.00	
29	Christa, Angulo Rodriguez	01	Col. Interamericano Guatemala	17:44.00	22
30	María, Baquero Fonseca	02	International School Of Panamá	17:47.00	
31	Alexia, Morales Umaña	02	Esc. Americana de El Salvador	17:51.00	23
32	Ana María, Aceituno Flores	00	Esc. Americana de El Salvador	17:56.00	24
33	Bianca Renata, Calderon Caravante	04	Colegio Decroly Americano	18:25.00	
34	Alexia, Goodall Mata	03	Esc. Americana de El Salvador	19:55.00	25
35	Paulina, Díaz Marzdorf	03	Col. Interamericano Guatemala	23:34.00	26
---	Ana Rebeca, Escobar Reyes	02	Esc. Americana de El Salvador	DQ	
---	Isabella, Iglesias Munez	02	Esc. Americana de El Salvador	DQ	

Mujeres 4x1000 m Relevo CC High School

	Equipo	Relevo	Finales	Puntos
Resultados - Mujeres				
1	Col. Interamericano Guatemala	A	17:32.00	
2	International School Of Panamá	A	18:45.00	
---	Colegio Americano de Guatemala	A	DQ	
---	Esc. Americana de El Salvador	A	DQ	
---	Colegio Maya de Guatemala	A	DQ	

Hombres 3k CC Middle School

	Nombre	Yr	Escuela	Finales	Puntos
Resultados - Hombres					
1	Emmanuel, De León	03	Colegio Maya de Guatemala	11:34.00	1
2	Lance Thomas, Newman	04	International School Of Panamá	12:18.00	2
3	Goncalo, Lemos	03	International School Of Panamá	12:47.00	3
4	Diego, Stanley	04	Colegio Americano de Guatemala	12:54.00	4
5	José, Hernández	04	Colegio Americano de Guatemala	13:01.00	5
6	Samuel Sanghyun, Han	05	International School Of Panamá	13:13.00	6
7	Ramsly Johan, Pardo Arauz	03	International School Of Panamá	13:25.00	7
8	Marcelo, Castillo	05	Colegio Americano de Guatemala	13:27.00	8
9	Sebastian, Alvarado	04	Colegio Americano de Guatemala	13:45.00	9
10	David, Rodriguez	03	Colegio Americano de Guatemala	13:46.00	10
11	Juan Carlos, Girón	04	Colegio Americano de Guatemala	13:48.00	11
12	Alex, Wcislo	04	International School Of Panamá	13:49.00	12
13	Sammy, Tate	03	Colegio Maya de Guatemala	14:07.00	13
14	Tomás, Quirín	04	Colegio Americano de Guatemala	14:10.00	14
15	Ian, Lee	03	Colegio Maya de Guatemala	14:11.00	15
16	Christian, Font	03	Colegio Maya de Guatemala	14:13.00	16
17	Chistofher Alexander, Batista Jaros	04	International School Of Panamá	14:34.00	17
18	Gavriel, Barleví	03	International School Of Panamá	14:36.00	18
19	Juan Francisco, Vadillo	03	Colegio Maya de Guatemala	14:48.00	19

TORNEO AASCA - CROSS COUNTRY / T&F 2018 - 25-Jan-18 to 27-Jan-18

Estadio Nacional Doroteo Guamuch Flores-GUA

Resultados

Resultados - Hombres ... (Hombres 3k CC Middle School)

	Nombre	Yr	Escuela	Finales	Puntos
20	Alejandro, Garzouzi	06	Colegio Americano de Guatemala	14:58.00	
21	Samuel, Padua	04	Country Day School Panthers	15:26.00	
22	Hojin, Kang	03	Country Day School Panthers	15:55.00	
23	Rafael, De León	03	Colegio Maya de Guatemala	17:38.00	20
24	Camilo, Escobar	03	Colegio Maya de Guatemala	18:27.00	21

Hombres 4x1000 m Relevo CC Middle School

	Equipo	Relevo	Finales	Puntos
Resultados - Hombres				
1	International School Of Panamá	A	14:39.00	
2	Colegio Maya de Guatemala	A	15:52.00	
3	Colegio Americano de Guatemala	A	15:59.00	

Hombres 4k CC High School

	Nombre	Yr	Escuela	Finales	Puntos
Resultados - Hombres					
1	Mateo, Albín Lazcano	01	Col. Interamericano Guatemala	15:00.00	1
2	Pedro, Albín Lazcano	03	Col. Interamericano Guatemala	15:03.00	2
3	Santiago, Cerezo Betancourt	03	Col. Interamericano Guatemala	15:11.00	3
4	Benjamin José, Ulloa	00	International School Of Panamá	15:37.00	4
5	Ricardo, Senzasono	00	International School Of Panamá	15:44.00	5
6	Alexis, Bernal	99	Colegio Maya de Guatemala	15:50.00	6
6	Javier, Echeverria	99	Marian Baker School	15:50.00	
8	Rodrigo, Van der Laat	03	Marian Baker School	16:09.00	
9	Thomas, Cinalli	01	Country Day School Panthers	16:10.00	
10	Stefan, Conde Dong	03	Colegio Decroly Americano	16:13.00	
11	Alberto Javier, Recinos Zuniga	01	Esc. Americana de El Salvador	16:22.00	7
12	David, Gil Valdez	03	Colegio Decroly Americano	16:32.00	
13	Juan Esteban, Berger	99	Colegio Americano de Guatemala	16:39.00	8
14	Salvador Alejandro, Llort Tomadin	99	Esc. Americana de El Salvador	16:41.00	9
15	Rodrigo, Molina Sanchez	03	Col. Interamericano Guatemala	16:52.00	10
16	Alejandro, Solares	99	Colegio Maya de Guatemala	16:53.00	11
17	Julian, Doninelli	02	Marian Baker School	17:04.00	
18	Juan, Molina	00	International School Of Panamá	17:12.00	12
19	Kaden Sean, Torriente	01	Esc. Americana de El Salvador	17:13.00	13
20	Daniel, Montoya	00	Marian Baker School	17:24.00	
21	Paolo, Cordon Mejia	03	Esc. Americana de El Salvador	17:35.00	14
22	Zeal, Raphael	00	Colegio Americano de Guatemala	17:38.00	15
23	Eric, Evans	02	Country Day School Panthers	17:40.00	
24	Juan Pablo, Castillo	01	Colegio Americano de Guatemala	17:58.00	16
25	Juan, Ordoñes Sierra	01	Colegio Decroly Americano	18:01.00	
26	Julio Andres, Hasbun Guandique	99	Esc. Americana de El Salvador	18:04.00	17
27	Nathan, Husler	99	Colegio Maya de Guatemala	18:07.00	18
28	Alejandro, Montenegro	03	Country Day School Panthers	18:09.00	
29	Miguel, Díaz	00	Colegio Americano de Guatemala	18:10.00	19
30	Johannes Ehoule, Toppe	02	International School Of Panamá	18:12.00	20
31	Carlos Eduardo, Nuñez Martínez	03	Esc. Americana de El Salvador	18:13.00	21
32	Andres, Xicara	04	Colegio Decroly Americano	18:14.00	
33	Ricardo Alberto, Alfaro Ariz	01	Esc. Americana de El Salvador	18:20.00	22
34	Gerardo, Fuentes	00	Colegio Americano de Guatemala	18:37.00	23

TORNEO AASCA - CROSS COUNTRY / T&F 2018 - 25-Jan-18 to 27-Jan-18

Estadio Nacional Doroteo Guamuch Flores-GUA

Resultados

Resultados - Hombres ... (Hombres 4k CC High School)

	Nombre	Yr	Escuela	Finales	Puntos
35	Nicolas, Braham Ordoñez	00	Col. Interamericano Guatemala	18:56.00	24
36	Daniel, Viscarra	99	Colegio Maya de Guatemala	18:58.00	25
37	Jefferson, Noj	01	Colegio Americano de Guatemala	19:25.00	26
38	Alejandro, Micheo Marves	01	Col. Interamericano Guatemala	19:27.00	27
39	Axel, Bernal	99	Colegio Maya de Guatemala	19:28.00	29
39	Nacho, Molina	01	International School Of Panamá	19:28.00	28
41	Carlos, Serrano	02	Country Day School Panthers	20:50.00	
42	Juan Fernando, Royer	99	Colegio Americano de Guatemala	20:55.00	30
43	José Antonio, López Gil	00	International School Of Panamá	21:38.00	31

Hombres 4x1000 m Relevo CC High School

	Equipo	Relevo	Finales	Puntos
Resultados - Hombres				
1	Col. Interamericano Guatemala	A	13:01.00	
2	Colegio Maya de Guatemala	A	13:30.00	
3	Esc. Americana de El Salvador	A	13:33.00	
4	Marian Baker School	A	13:49.00	
5	Colegio Americano de Guatemala	A	14:07.00	
6	Colegio Decroly Americano	A	14:25.00	
7	Country Day School Panthers	A	14:31.00	
---	International School Of Panamá	A	DQ	

CAMPEONATO NACIONAL DE MARCHA ATLÉTICA - 10-Feb-18

Campo de Marte - Guatemala

10-Feb-18

Resultados

Mujeres 10-13 2000 m Marcha Atlética Sub-14

	Nombre	Yr	Equipo	Finales
Finales				
1	Lisbeth, López	05	Proy. Marcha Barrondo-Ortiz	10:22.0h
2	Jennifer Melisa, Pérez Ramírez	06	Futuro Vivo	10:56.0h
3	Mary Lucy, Ruiz Ixim	05	Alta Verapaz	11:06.0h
4	Yaretzi Nahomi, Chun	06	Alta Verapaz	11:22.0h
5	Pamela, Ruiz Arriola	07	Alta Verapaz	11:38.0h
6	Hilda Jaqueline, Caal	06	Alta Verapaz	11:44.0h
7	Angela Mariela, Xol SI	06	Alta Verapaz	11:52.0h
8	Gabriela, Cáceres DE Paz	07	Futuro Vivo	12:06.0h
9	Basilia Ester, Hernandez XE	05	Alta Verapaz	12:11.0h
10	Hilary Meylin, Martínez Méndez	05	Sacatepéquez-ADESAC	13:11.0h
11	Mayari Abigail, Chen XE	08	Alta Verapaz	13:12.0h
12	Keila Belén, Cano Gutiérrez	05	Totonicapán	13:30.0h
13	Tania Sucely, Ruíz Ramos	05	Quiché	14:20.0h
14	Nataly, Reyes Orosco	06	Futuro Vivo	14:52.0h

Mujeres 14-15 4000 m Marcha Atlética Sub-16

	Nombre	Yr	Equipo	Finales
Finales				
1	Yaquelin Mishell, Teletor	04	Proy. Marcha Barrondo-Ortiz	20:19.0h
2	Wendy Esmeralda, Cucul Sulá	03	Alta Verapaz	22:43.0h
3	Auri Elizabeth, Caj	04	Alta Verapaz	22:49.00
4	Reyna Maribel, Rivera Méndez	03	Sacatepéquez-ADESAC	23:56.0h
5	Bethsaida Saraí, Chub Icó	04	Alta Verapaz	24:00.0h
6	Juana Josefina, Can Osorio	03	Totonicapán	24:07.0h
7	Camila, Alvarado	04	Alta Verapaz	25:24.0h
8	Keico, Chun	04	Alta Verapaz	26:09.0h
9	Karen Lisbeth, Morales Sapón	04	Totonicapán	27:00.0h

Mujeres 16-17 5000 m Marcha Atlética Sub-18

	Nombre	Yr	Equipo	Finales
Finales				
1	Adriana, Díaz	02	Baja Verapaz	25:43.3h
2	María Fernanda, Peinado	01	Proy. Marcha Barrondo-Ortiz	26:03.4h
3	Glendy Verónica, Teletor	02	Proy. Marcha Barrondo-Ortiz	26:19.7h
4	Katherine, Rivera Guzmán	02	Futuro Vivo	32:53.9h
5	Belinda, García	01	Alta Verapaz	34:28.5h

Mujeres 18-19 10000 m Marcha Atlética Sub-20

	Nombre	Yr	Equipo	Finales
Finales				
1	Yasuri Betzaida, Palacios San José	99	Proy. Marcha Barrondo-Ortiz	50:33.0h
2	Maidy Emileny, Mongel Pérez	00	Strong Athletics	51:41.0h
3	Lea Elizabeth, Ajualip Matias	99	Futuro Vivo	54:27.0h
4	Alma, Pop	99	Alta Verapaz	55:46.0h

CAMPEONATO NACIONAL DE MARCHA ATLÉTICA - 10-Feb-18

Campo de Marte - Guatemala

10-Feb-18

Resultados

Finales ... (Mujeres 18-19 10000 m Marcha Atlética Sub-20)

Nombre	Yr	Equipo	Finales
5 Jessica, Cucul Sulá	99	Alta Verapaz	56:40.0h
6 Eenlee Mariana, Martínez Méndez	00	Sacatepéquez-ADESAC	59:37.0h
7 Rebeca Abigahil, Col Alvarez	99	Alta Verapaz	1:07:00.0h
8 Blanca Regina, Xol Tiul	99	Alta Verapaz	1:11:53.0h

Mujeres 20+ 20000 m Marcha Atlética Mayor

Nombre	Yr	Equipo	Finales
Finales			
1 Mayra Carolina, Herrera Pérez	88	Strong Athletics	1:37:52.0h
2 Maritza Rafaela, Poncio Tzul	94	Equipo de Marcha Sub-23	1:42:20.0h
3 Vilma Leticia, Ajpop Velásquez	97	Totonicapán	1:51:31.0h
4 Arely Esmeralda, Morales Hernánd	98	Equipo de Marcha Sub-23	1:56:00.0h
--- Céfora Micaela, Poncio Tzul	96	Equipo de Marcha Sub-23	DNF
--- Maritza Argentina, San José	71	Baja Verapaz	DQ

Hombres 10-13 3000 m Marcha Atlética Sub-14

Nombre	Yr	Equipo	Finales
Finales			
1 Miguel Angel, Palacios	06	Proy. Marcha Barrondo-Ortiz	14:43.1h
2 Byron, González Coromac	05	Futuro Vivo	15:34.8h
3 Daniel, Aguilar González	07	Futuro Vivo	15:43.6h
4 Usiel Enrique, Caal	05	Alta Verapaz	15:53.8h
5 Luis Antonio, Lorenzana	05	Futuro Vivo	16:48.1h
6 Ricardo, Caj	05	Alta Verapaz	17:21.1h
7 Denis Jared, Estrada Collado	07	Quiché	18:25.4h

Hombres 14-15 5000 m Marcha Atlética Sub-16

Nombre	Yr	Equipo	Finales
Finales			
1 Luis Luciano, Tzunún Cabrera	03	Quiché	24:09.6h
2 Selvin Arodi, MO	03	Alta Verapaz	25:01.3h
3 Aldo Abraham, Balan Vásquez	03	Quiché	25:26.4h
4 Crisitan Manuel, Tupil Xol	04	Alta Verapaz	26:48.7h
5 Brayan Fernando, López Pérez	03	Strong Athletics	27:39.4h
6 Juan Felipe, Coy Teyul	03	Alta Verapaz	27:40.6h
7 Jorge Isaac, Chen XE	04	Alta Verapaz	28:11.8h
8 José Marcelo, Hernández XE	03	Alta Verapaz	28:23.8h
9 Saq Atzum, Chocooj	04	Alta Verapaz	32:27.5h
10 Antoni Carlos, Godínez García	03	Atlético Primavera	34:31.0h

Hombres 16-17 10000 m Marcha Atlética Sub-18

Nombre	Yr	Equipo	Finales
Finales			
1 Oscar, Pop	01	Alta Verapaz	44:13.7h
2 Oseas Abimael, Ac Cu	01	Alta Verapaz	45:17.2h
3 Samuel, Ruiz Arriola	01	Alta Verapaz	51:16.0h

CAMPEONATO NACIONAL DE MARCHA ATLÉTICA - 10-Feb-18

Campo de Marte - Guatemala

10-Feb-18

Resultados

Hombres 18-19 10000 m Marcha Atlética Sub-20

Nombre	Yr	Equipo	Finales
Finales			
1 José Eduardo, Ortíz Flores	00	Proy. Marcha Barrondo-Ortiz	42:36.9h
2 Anibal, Xiquin Zapeta	99	Quiché	44:29.8h
3 Cristian Epifanio, Toco Pérez	99	Strong Athletics	46:37.5h
4 Josias, Flores	00	Alta Verapaz	48:15.3h
5 Hector Geovanny, Jocol Toc	99	Quetzaltenango	51:36.6h
6 Walter, Sacul	00	Alta Verapaz	56:37.4h

Hombres 20+ 20000 m Marcha Atlética Mayor

Nombre	Yr	Equipo	Finales
Finales			
1 José María, Raymundo Cox	96	Equipo de Marcha Sub-23	1:25:43.0h
2 José Gregorio, Ajcam Caal	93	Proy. Marcha Barrondo-Ortiz	1:26:26.0h
3 José Alejandro, Barrondo Chuc	96	Equipo de Marcha Sub-23	1:27:24.0h
4 Angel Rolando, Batz Chub	93	Alta Verapaz	1:28:16.0h
5 José Oswaldo, Calel Sis	98	Equipo de Marcha Sub-23	1:29:57.0h
6 Walter Abimael, Xet Pérez	95	Individual	1:35:23.0h
7 Felipe, Col Pacay	97	Alta Verapaz	1:36:30.0h
8 José Victor, Alonzo	59	Baja Verapaz	1:54:19.0h

Hombres 20+ 50000 m Marcha Atlética Mayor

Nombre	Yr	Equipo	Finales
Finales			
1 Bernardo Uriel, Barrondo García	93	Proy. Marcha Barrondo-Ortiz	3:57:33.0h
2 Jürgen Everhard, Grave Chávez	96	Equipo de Marcha Sub-23	4:11:50.0h
3 Erwin Ernesto, Morales Paau	96	Equipo de Marcha Sub-23	4:18:07.0h
4 Mario Alfonso, Bran Granillo	89	Eli Sports	4:24:50.0h
5 Sergio Daniel, Sacul Caal	98	Equipo de Marcha Sub-23	4:25:51.0h
6 Luis Ángel, Sánchez Pérez	93	Strong Athletics	4:41:12.0h

FESTIVAL DE PRUEBAS CORTAS 2018 - 24-Feb-18
Estadio Nacional Doroteo Guamuch Flores - GUA
Resultados

Mujeres 60 m Sub-18

Nombre	Equipo	Finales	H#
Finales			
1 Ana Paulina, Gonzáles Rosemberg	Inic. Deptiva. Mateo Flores	8.0h	2
2 Catherine Maribea, Palacios	Atlético Fénix McMillán	8.2h	1
3 Evelyn María, Rodas García	Liceo Javier	8.8h	2
4 Stefany, Fernández	Asoc. Amigos del Atletismo	8.9h	1
5 Elaine Darleny, Mendoza Chang	Liceo Javier	8.9h	2
6 Alessandra, Mejía	Inic. Deptiva. Mateo Flores	9.0h	1
7 Hillary Anahy, Cortéz Valle	Liceo Javier	9.1h	1
8 Dina Rocío, Vásquez	Inic. Deptiva. CemPro	9.4h	1

Mujeres 300 m Sub-18

Nombre	Equipo	Finales	H#
Finales			
1 María Josefa, García	Sacatepéquez-ADESAC	46.8h	2
2 Cinthya, Mazariegos	Inic. Deptiva. Mateo Flores	48.2h	1
3 Sharon, Robles	Club Relámpago	48.9h	2
4 Daniela, González	Club Relámpago	50.7h	1
5 Adriana Elizabeth, Ibarra González	Colegio Decroly Americano	51.2h	2
6 Sherlyn María DE Los, G.	Verapaz del Sur	52.4h	1
7 Angeles, Mejía	Club Relámpago	54.2h	1
8 Jenifer, US	Hoodlinks Cog	54.5h	1
9 Ximena, Méndez	Club Relámpago	1:01.6h	2

Mujeres 1000 m Sub-18

Nombre	Equipo	Finales
Finales		
1 Yuliza Y., Marroquín G.	Totonicapán	3:35.8h
2 Alison Liscely, Martínez Méndez	Sacatepéquez-ADESAC	3:42.9h

Mujeres 60 m C/Vallas (0.762) Sub-18

Nombre	Equipo	Finales
Finales		
1 Loren Adriana, Aldana Sosa	Zacapa	9.94
2 Luisa, DE León	Asoc. Amigos del Atletismo	10.7h
3 Hazel, Allen Medrano	Club Relámpago	11.5h

Mujeres 300 m C/Vallas (0.762) Sub-18

Nombre	Equipo	Finales
Finales		
1 Josseline Y., Monroy T.	Totonicapán	55.8h
2 Elva Raquel, García Puac	Totonicapán	57.5h

Mujeres Salto de Longitud (Sin impulso Sub-18

Nombre	Equipo	Finales
Finales		
1 Devora, Martínez	Hoodlinks Cog	1.68m

Mujeres Impulso de Bala (3kg h/atrás Sub-18

Nombre	Equipo	Finales
Finales		
1 Marcia, Avalos	Asoc. Amigos del Atletismo	10.82m

FESTIVAL DE PRUEBAS CORTAS 2018 - 24-Feb-18

Estadio Nacional Doroteo Guamuch Flores - GUA

Resultados

Finales ... (Mujeres Impulso de Bala (3kg h/atrás Sub-18)

Nombre	Equipo	Finales
2 Joselin, Chávez	Hoodlinks Cog	9.64m
3 Laura, Chávez	Club Relámpago	9.54m

Mujeres Lanzamiento de Jabalina (500g-M.fina Sub-18

Nombre	Equipo	Finales
Finales		
1 Wesly, Iboy Yoc	Inic. Deptiva. CemPro	10.32m

Mujeres 60 m Sub-20

Nombre	Equipo	Finales	H#
Finales			
1 Nataly, SeguraCasasola	Asoc. Amigos del Atletismo	8.6h	2
2 Meylin, Mazarigos	Club Maquinita	8.7h	2
3 Fernanda, Silva	Inic. Deptiva. Mateo Flores	8.9h	1
4 Mariam Adriana, Rivera	Univ. Rafael Landivar	9.3h	2
5 Maria DE Los Angeles, Mollinedo	Univ. Rafael Landivar	10.2h	1

Mujeres 300 m Sub-20

Nombre	Equipo	Finales
Finales		
1 Jakeline Jazmin, Ortega Oajaca	Verapaz del Sur	50.4h
2 Josefa Jazeeth, López García	Verapaz del Sur	56.05

Mujeres 3000 m Sub-20

Nombre	Equipo	Finales
Finales		
1 Susana M., Marroquín C.	Totonicapán	12:11.0h
2 Darlyn, González	Club Maquinita	13:03.00

Mujeres 60 m Mayor

Nombre	Equipo	Finales
Finales		
1 Maria Izabel, Sandoval	Univ. Rafael Landivar	9.1h
2 Kristel Maulhardt, Slowing	Univ. Rafael Landivar	9.3h

Mujeres 300 m Mayor

Nombre	Equipo	Finales
Finales		
1 Nayla Damaris, Molina Meléndez	Verapaz del Sur	46.1h
2 Cecilia, Ibarra	Academia de Atletismo 4:13	46.3h
3 María Fernanda, García	Asoc. Amigos del Atletismo	52.1h

Mujeres 1000 m Mayor

Nombre	Equipo	Finales
Finales		
1 Débora Eunice Betsab, Quel Tec	Sacatepéquez-ADESAC	3:13.4h
2 Dina Arely, Hernández Torres	Verapaz del Sur	4:23.7h

Mujeres 3000 m Mayor

Nombre	Equipo	Finales
Finales		
1 María, López	Club Maquinita	12:16.2h

FESTIVAL DE PRUEBAS CORTAS 2018 - 24-Feb-18

Estadio Nacional Doroteo Guamuch Flores - GUA

Resultados

Finales ... (Mujeres 3000 m Mayor)

	Nombre	Equipo	Finales
2	Amelia, Cic Lóprez	Aquasistemas	12:32.5h

Mujeres Lanzamiento de Jabalina (600g-M.fina Mayor

	Nombre	Equipo	Finales
Finales			
1	Sofía Isabel, Alonso Albrand	Asoc. Amigos del Atletismo	28.57m

Hombres 60 m Sub-18

	Nombre	Equipo	Finales	H#
Finales				
1	Eswin, Minera	Asoc. Amigos del Atletismo	7.1h	3
2	Marlon, Sol	Asoc. Amigos del Atletismo	7.4h	1
3	Bryan, Monterroso	Asoc. Amigos del Atletismo	7.4h	2
4	Andreé, Von Quednow	Asoc. Amigos del Atletismo	7.4h	2
5	Mark, Garrido	Jalapa	7.6h	2
6	Angel, Pineda	Asoc. Amigos del Atletismo	7.7h	3
7	Gabriel, Silvestre	Atlético Fénix McMillán	7.9h	2
8	Jiancarlos, Navarro	Inic. Deptiva. Mateo Flores	8.2h	1
9	Mario Rodrigo, Ochoa Contreras	Liceo Javier	8.4h	3
10	Elder, Caal Romero	Inic. Deptiva. CemPro	8.5h	2
11	Pablo, Jiménez	Colegio Decroly Americano	9.0h	3

Hombres 300 m Sub-18

	Nombre	Equipo	Finales	H#
Finales				
1	Alan, Castillo	Club Maquinita	39.0h	2
2	Luis Carlos, del Cid	Inic. Deptiva. Mateo Flores	39.7h	1
3	Santiago, Valdez Acuña	Liceo Javier	40.0h	1
4	Axel, Lutin	Asoc. Amigos del Atletismo	40.4h	3
5	Joel David, Boc Acuña	Atlético Primavera	41.4h	1
6	José Javier, Godoy Godoy	Liceo Javier	41.9h	3
7	José Miguel, Puac Caniz	Totonicapán	42.0h	2
8	Cristian Daniel, Mellado	Inic. Deptiva. CemPro	42.1h	1
9	Maynor Vinicio, Cabrera Ronquillo	Colegio Decroly Americano	42.3h	3
10	Antonio José, Aguirre Paz	Liceo Javier	43.1h	2
11	Fernando Javier, Vásquez Dávila	Liceo Javier	46.3h	3
12	Marvin, Alvarado	Club Maquinita	47.1h	2
13	Jubian Rodrigo, Salazar Villagrán	Liceo Javier	47.7h	2

Hombres 1000 m Sub-18

	Nombre	Equipo	Finales
Finales			
1	Kevin Eliazar, Ajualip Matías	Futuro Vivo	2:43.9h
2	Anthony, Ramos	Club Maquinita	2:50.9h
3	Juda, Romero	Club Relámpago	3:00.3h
4	José Pablo, Pineda Carrillo	Liceo Javier	3:01.4h
5	Jimmy, García	Club Maquinita	3:03.3h
6	Juan Andrés, Ordóñez Sierra	Colegio Decroly Americano	3:04.8h
7	Stefan, Conde Dong	Colegio Decroly Americano	3:05.1h
8	Rodrigo Sebastián, Ajmac Aroche	Liceo Javier	3:08.3h
9	Pedro, Vicente	Hoodlinks Cog	3:11.8h

FESTIVAL DE PRUEBAS CORTAS 2018 - 24-Feb-18

Estadio Nacional Doroteo Guamuch Flores - GUA

Resultados

Finales ... (Hombres 1000 m Sub-18)

	Nombre	Equipo	Finales
10	Jhonathan, Xiquin	Hoodlinks Cog	3:19.4h
11	Luis, Arias	Club Relámpago	4:05.4h

Hombres 3000 m Sub-18

	Nombre	Equipo	Finales
Finales			
1	Marcos S., Vásquez	Totonicapán	9:50.8h
2	Alex, López	Club Relámpago	11:12.0h
3	Güidman Jeremías, Choxin	Futuro Vivo	11:19.3h
4	Kevin, Castro	Colegio Decroly Americano	11:26.5h

Hombres 80 m C/Vallas (0.840) Sub-18

	Nombre	Equipo	Finales
Finales			
1	Ángelo, Gabourel	Atlético Fénix McMillán	11.8h
2	Denzel, Allen Medrano	Club Relámpago	12.0h
3	José, Morales	Asoc. Amigos del Atletismo	13.8h
4	Diego, Sánchez	Club Relámpago	18.8h

Hombres 300 m C/Vallas (0.914) Sub-18

	Nombre	Equipo	Finales
Finales			
1	José Alfredo, Hernández	Zacapa	41.0h
2	Denzel, Allen Medrano	Club Relámpago	43.0h
3	José, Gameros	Asoc. Amigos del Atletismo	47.6h
4	Diego, Sánchez	Club Relámpago	51.0h
5	Gabriel E., Muchuch L.	Totonicapán	52.2h

Hombres Salto de Longitud (Sin impulso Sub-18

	Nombre	Equipo	Finales
Finales			
1	Josué, Athiang	Asoc. Amigos del Atletismo	2.57m
2	Andy, Choy	Asoc. Amigos del Atletismo	2.49m
3	Jordi, Del Valle	Asoc. Amigos del Atletismo	2.46m

Hombres Lanzamiento de Jabalina (700g-M.fina Sub-18

	Nombre	Equipo	Finales
Finales			
1	Marco Antonio, Jurado Velásquez	Colegio Decroly Americano	22.59m
2	José Andrés, Ortíz Coloma	Colegio Decroly Americano	19.22m

Hombres 60 m Sub-20

	Nombre	Equipo	Finales	H#
Finales				
1	Claudio, Marroquín Hernández	Club Olimpicus	6.9h	2
2	José, Beltranena	Colegio Americano de Guatemala	7.0h	2
3	Abel, Alvarez	Asoc. Amigos del Atletismo	7.4h	2
4	Jose, Villela	Asoc. Amigos del Atletismo	7.4h	1
5	Sergio Roberto, Archila Palacios	Liceo Javier	7.5h	2
6	Paolo, Lima	Atlético Fénix McMillán	7.5h	1
7	Pablo, Morales	Jalapa	8.3h	1

FESTIVAL DE PRUEBAS CORTAS 2018 - 24-Feb-18

Estadio Nacional Doroteo Guamuch Flores - GUA

Resultados

Finales ... (Hombres 60 m Sub-20)

	Nombre	Equipo	Finales	H#
---	Cristhoper, Cortéz	Jalapa	FS	1

Hombres 300 m Sub-20

	Nombre	Equipo	Finales	H#
Finales				
1	Renato, Interiano	Asoc. Amigos del Atletismo	36.5h	2
2	Matthias, Bruperer	Colegio Americano de Guatemala	36.7h	1
3	José Alejandro, Ruíz Sosa	Zacapa	37.7h	2
4	Josué David, Sandoval	Academia de Atletismo 4:13	39.2h	1
5	José, Ramos	Academia de Atletismo 4:13	39.9h	2
6	Diego Sebastian, Mejía	Univ. Rafael Landivar	40.6h	2
7	Brian, Picón	Alta Verapaz	40.7h	1
8	Manuel, Rodas	Inic. Deptiva. Mateo Flores	41.4h	1
9	Nelson, González Ramos	Inic. Deptiva. CemPro	44.4h	1
10	Ernesto, Caal Romero	Inic. Deptiva. CemPro	45.9h	2
11	José Eliseo, Sactic Con	Sacatepéquez-ADESAC	46.5h	1
12	Carlos Roberto, Hazard	Univ. Rafael Landivar	51.2h	2

Hombres 1000 m Sub-20

	Nombre	Equipo	Finales
Finales			
1	Byron, Herrera	Asoc. Amigos del Atletismo	2:41.4h
2	Luis, Muñoz	Asoc. Amigos del Atletismo	2:46.1h
3	Luis Antonio, López	Club Maquinita	2:48.6h
4	Héctor, Pérez	Club Maquinita	2:54.6h
5	Carlos, Rax	Alta Verapaz	2:58.8h
6	Josué, Hernández	Futuro Vivo	3:09.0h
7	Zeal, Raphael	Colegio Americano de Guatemala	3:24.7h
8	Jefferson, Noj	Colegio Americano de Guatemala	3:40.2h

Hombres 3000 m Sub-20

	Nombre	Equipo	Finales
Finales			
1	Brayan O., Tacam García	Totonicapán	9:28.6h
2	Henrry, Gutiérrez	Club Maquinita	9:29.2h
3	Ludwin Denilson, Mixtun Velásque	Sacatepéquez-ADESAC	9:35.9h
4	David, Amaya	Jalapa	9:36.5h
5	Mario A., Puac Vásquez	Totonicapán	9:59.5h
6	Willy Robeto, Hernández Pinol	Sacatepéquez-ADESAC	10:00.0h
7	Angel, Pineda	Club Relámpago	10:10.9h
8	Abner Armando, Jolón	Sacatepéquez-ADESAC	10:11.9h
9	Edgar Isaías, Muñoz Puac	Futuro Vivo	10:19.5h
10	Abraham, Ramos López	Sacatepéquez-ADESAC	10:29.3h
11	Jorge, López	Atlético Fénix McMillán	10:51.7h
12	Edgar Aroldo, Azañon Sánchez	Sacatepéquez-ADESAC	10:52.6h
13	Juan, Berger	Colegio Americano de Guatemala	10:53.2h
14	Daniel, Raymundo	Futuro Vivo	10:59.5h

FESTIVAL DE PRUEBAS CORTAS 2018 - 24-Feb-18
Estadio Nacional Doroteo Guamuch Flores - GUA
Resultados

Hombres 80 m C/Vallas (0.990) Sub-20

Nombre	Equipo	Finales
Finales		
1 Josué Anibal, Hichos Sosa	Zacapa	12.3h
2 Carlos, Zapata	Jalapa	14.1h

Hombres Impulso de Bala (6kg h/atrás Sub-20

Nombre	Equipo	Finales
Finales		
1 Nelson, González Ramos	Inic. Deptiva. CemPro	8.42m
2 César, Alemán	Inic. Deptiva. CemPro	6.92m
3 Cristian, Ventura	Hoodlinks Cog	6.63m

Hombres Lanzamiento de Jabalina (800-M.final Sub-20

Nombre	Equipo	Finales
Finales		
1 Mauricio, Galindo	Asoc. Amigos del Atletismo	36.14m
2 Diego, Reyes	Colegio Americano de Guatemala	20.33m

Hombres 60 m Mayor

Nombre	Equipo	Finales	H#
Finales			
1 Byron José, Ramírez Monterroso	Club Olimpicus	6.7h	2
2 Jorge Luis, Solórzano Arreola	Individual	7.2h	2
3 Hasso Rogelio, Rivera Kruguer	Asoc. Amigos del Atletismo	7.30	2
4 Christiaan, Higueros Sandoval	Asoc. Amigos del Atletismo	7.7h	2
5 Kevin Samuel, Martínez	Univ. Rafael Landivar	7.9h	1
6 Néstor Santa Cruz, Ortíz	Univ. Rafael Landivar	8.5h	1

Hombres 300 m Mayor

Nombre	Equipo	Finales	H#
Finales			
1 Alejandro, Imeri Diaz	Univ. San Carlos de Guatemala	35.5h	2
2 Rodrigo, Salazar	Academia de Atletismo 4:13	38.0h	2
3 Gerson Samuel, Paredes Yat	Atlético Primavera	38.5h	2
4 Hector Emanuel, Hernández	Atlético Primavera	39.1h	1
5 Carlos, Castillo	Club Maquinita	39.5h	1
6 Diego Antonio, Gonzáles	Univ. Rafael Landivar	40.1h	1
7 Kevin Andrés, Ortíz	Univ. Rafael Landivar	41.4h	2
8 Allan Paul, Ramirez	Sacatepéquez-ADESAC	41.7h	2
9 Jonathan, Pérez	Club Maquinita	42.8h	2

Hombres 1000 m Mayor

Nombre	Equipo	Finales
Finales		
1 Alexander, Alay	Club Relámpago	2:37.9h
2 Miguel, Yax Tax	Academia de Atletismo 4:13	2:39.9h
3 Alejandro, Mes CU	Verapaz del Sur	2:47.5h
4 Eddy Adrián, Castellanos	Club Maquinita	2:48.3h
5 Henry Obispo, Robles	Academia de Atletismo 4:13	2:51.7h
6 Elder, Alvarado	Club Maquinita	2:53.2h
7 César Eduardo, Zacarías	Club Maquinita	3:15.8h

FESTIVAL DE PRUEBAS CORTAS 2018 - 24-Feb-18

Estadio Nacional Doroteo Guamuch Flores - GUA

Resultados

Finales ... (Hombres 1000 m Mayor)

	Nombre	Equipo	Finales
8	Alex Ronaldo, Ortiz AC	Verapaz del Sur	3:21.3h

Hombres 3000 m Mayor

	Nombre	Equipo	Finales	H#
Finales				
1	Carlos, Lorenzo	Jalapa	9:11.0h	2
2	Sergio, Oxcal Vásquez	Aquasistemas	9:28.5h	1
3	Mynor R., Tumax García	Totonicapán	9:34.4h	2
4	Erick, Peque	Club Maquinita	9:42.4h	2
5	Damian, Salama	Sacatepéquez-ADESAC	9:49.8h	1
6	Arnold, Sirin Cun	Sacatepéquez-ADESAC	9:53.5h	1
7	Nelson, Stubbs	Alta Verapaz	9:57.3h	2
8	Henry, González	Club Maquinita	10:08.8h	2
9	Diego, López	Club Relámpago	10:11.8h	2
10	José David, Higueros Castillo	Individual	10:13.8h	2
11	Sergio Eleazar, Chen	Club Maquinita	10:20.1h	1
12	Eldin, Coc	Alta Verapaz	10:37.7h	1
13	Gerardo Javier, Tut	Club Maquinita	10:44.8h	1
14	Mynor, Grijalva	Atlético Fénix McMillán	11:38.8h	2
15	José Ricardo, Estrada	Univ. Rafael Landivar	13:10.6h	1
16	Edgar Ricardo, Chian	Univ. Rafael Landivar	13:48.2h	2

Hombres 80 m C/Vallas (1.067) Mayor

	Nombre	Equipo	Finales
Finales			
1	Luis Carlos, Bonilla	Club Relámpago	11.8h

Hombres 300 m C/Vallas (0.914) Mayor

	Nombre	Equipo	Finales
Finales			
1	Miguel, García	Asoc. Amigos del Atletismo	42.1h

Hombres Salto de Longitud (Sin impulso Mayor

	Nombre	Equipo	Finales
Finales			
1	Fredy Enrique, Lemus Guerra	Individual	9.44m

Hombres Impulso de Bala (7.26kg h/at Mayor

	Nombre	Equipo	Finales
Finales			
1	Luis Carlos, Taracena Cabrera	Asoc. Amigos del Atletismo	12.06m
2	Marcos, Reyes	Club Relámpago	7.71m

Hombres Lanzamiento de Jabalina (800-M.final Mayor

	Nombre	Equipo	Finales
Finales			
1	Luis Mario, Taracena Cabrera	Asoc. Amigos del Atletismo	47.66m

CAMPEONATO NACIONAL MILITAR 2018 - 18-Mar-18 to 21-Mar-18

Estadio Nacional Doroteo Guamuch Flores - GUA

Medallero

Combinado: Hombres + Mujeres

Equipo	Oro	Plata	Bronce	Total
Escuela Politécnica	6	8	7	21
Guardia Presidencial	2	0	0	2
Estado Mayor Personal Mdn	1	1	0	2
2a. Brig. de Infant - Zacapa	1	0	1	2
Brigada de Paracai. General	1	0	0	1
1a. Brigada de Infantería Glgl	0	1	1	2
Equipo de Fuerzas Comando	0	1	0	1
Digcam	0	0	1	1
Brigada de Artillería de Campa	0	0	1	1

Hombres

Equipo	Oro	Plata	Bronce	Total
Escuela Politécnica	3	5	3	11
2a. Brig. de Infant - Zacapa	1	0	1	2
Guardia Presidencial	1	0	0	1
Brigada de Paracai. General	1	0	0	1
Equipo de Fuerzas Comando	0	1	0	1
Digcam	0	0	1	1
1a. Brigada de Infantería Glgl	0	0	1	1

Mujeres

Equipo	Oro	Plata	Bronce	Total
Escuela Politécnica	3	3	4	10
Estado Mayor Personal Mdn	1	1	0	2
Guardia Presidencial	1	0	0	1
1a. Brigada de Infantería Glgl	0	1	0	1
Brigada de Artillería de Campa	0	0	1	1

CAMPEONATO NACIONAL MILITAR 2018 - 18-Mar-18 to 21-Mar-18

Estadio Nacional Doroteo Guamuch Flores - GUA

Resultados

Mujeres 100 m

	Nombre	Equipo	Prelims		H#
Preliminares					
1	Darien Cecibel, Mata Zúñiga	Escuela Politécnica	14.90	q	4
2	Ericka Victoria, Zúñiga	Escuela Politécnica	15.18	q	5
3	Yuliana, Valdizon Bol	Escuela Politécnica	15.48	q	1
4	Daniela María, Ruiz Ibarra	Estado Mayor Personal Mdn	15.64	q	6
5	Wanda Michel, Valenzuela Alonzo	Escuela Politécnica	15.78	q	4
6	Krshla María, Montenegro Vargas	Escuela Politécnica	15.93	q	4
7	Belén del Rosario, Gómez Paz	Com. de Comun. e Informática	16.40	q	3
8	Sonia Odily, Rios	Brigada Mariscal Zavala	16.54	q	1
9	Jennifer Jessica, Carrillo Oliva	Brigada de Artillería de Campa	16.66		2
10	Lidia Esmeralda, Donis Vásquez	Brigada de Fuerzas Especiales	16.72		2
11	Rafaela Concepción, Hernández M	Brigada de Artillería de Campa	16.73		3
12	Nilvia Lisbeth, Martínez Canales	Brigada de Fuerzas Especiales	16.78		3
13	Heidy, Gomar Muñoz	1a. Brigada de Infantería Glgl	16.90		4
14	Saira Mariel, Nicolás Zepeda	Brigada Mariscal Zavala	16.97		3
15	Miriam Zuleny, Hernández Mejía	Brigada de Artillería de Campa	17.37		6
16	María José, Gutierrez Peralta	Com. de Comun. e Informática	17.55		2
17	Karen Mayari, Alonzo Tzalam	Dir. de Oper. del Emdn	17.59		1
18	Marylin Paola, Gómez Díaz	Esc. Téc. Militar de Aviación	17.70		5
19	Carmen, Chiac	Brigada de Fuerzas Especiales	17.99		3
20	Mayra Violeta, Castillo Recinos	3a. Brigada de Infantería	18.06		6
21	Lesly Yanira, Ortega	Brigada de Fuerzas Especiales	18.71		2
22	Ana Lucía, Villeda López	Industria Militar	18.74		4
23	Elvia Carolina, Muñoz Solórzano	Industria Militar	19.39		1
24	Lesly Yaél, Flores Rivera	Com. de Comun. e Informática	19.56		1
25	Alejandra, Flores Llamas	Industria Militar	20.00		2
26	Lourdes Argelia, Fajardo Sánchez	Brigada Mariscal Zavala	20.67		4
27	Celeste Corina, Lima Pineda	Dir. de Oper. del Emdn	26.63		6

Mujeres 200 m

	Nombre	Equipo	Prelims		H#
Preliminares					
1	Yuliana, Valdizon Bol	Escuela Politécnica	31.66	Q	3
2	Daniela María, Ruiz Ibarra	Estado Mayor Personal Mdn	32.32	Q	5
3	Zulma Judeth, Castillo Pineda	Escuela Politécnica	33.11	Q	6
4	Heidy, Gomar Muñoz	1a. Brigada de Infantería Glgl	33.55	Q	1
5	Elva, Albures Figueroa	Escuela Politécnica	34.08	Q	4
6	Evelyn Roxana, Castillo Gómez	5a. Brigada de Infanterìa Mgs	35.92	Q	2
7	Saydi Noemí, Del Valle Argueta	5a. Brigada de Infanterìa Mgs	34.37	q	4
8	Amanda Guadalupe, García Vargas	Escuela Politécnica	34.56	q	5
9	Jennifer Jessica, Carrillo Oliva	Brigada de Artillería de Campa	34.70		3
10	Lidia Esmeralda, Donis Vásquez	Brigada de Fuerzas Especiales	36.12		1
11	Yenifer Yadira, Gutierrez Palacios	5a. Brigada de Infanterìa Mgs	36.63		3
12	Nilvia Lisbeth, Martínez Canales	Brigada de Fuerzas Especiales	36.64		2
13	Rafaela Concepción, Hernández M	Brigada de Artillería de Campa	36.70		5
14	Miriam Zuleny, Hernández Mejía	Brigada de Artillería de Campa	36.98		4
15	Mayra Violeta, Castillo Recinos	3a. Brigada de Infantería	37.94		1
16	Lidia Gladis, López García	Brigada de Artillería de Campa	38.85		2
17	Floridalma, Carrillo Escalante	5a. Brigada de Infanterìa Mgs	39.08		5

CAMPEONATO NACIONAL MILITAR 2018 - 18-Mar-18 to 21-Mar-18

Estadio Nacional Doroteo Guamuch Flores - GUA

Resultados

Preliminares ... (Mujeres 200 m)

	Nombre	Equipo	Prelims	H#
18	Lesly Yanira, Ortega	Brigada de Fuerzas Especiales	39.92	6
19	Carmen, Chiac	Brigada de Fuerzas Especiales	40.41	4
20	Frisly Jeanneth, Cardona Samayoa	5a. Brigada de Infanterìa Mgs	41.29	1

Mujeres 400 m

	Nombre	Equipo	Finales	H#	Puntos
Finales					
1	Yuliana, Valdizon Bol	Escuela Politécnica	1:09.17	1	
2	Zulma Judeth, Castillo Pineda	Escuela Politécnica	1:12.50	1	
3	Gloria Odalis, Acetun CU	Escuela Politécnica	1:13.05	1	
4	Wanda Michel, Valenzuela Alonzo	Escuela Politécnica	1:13.36	2	
5	Saira Mariel, Nicolás Zepeda	Brigada Mariscal Zavala	1:15.64	1	
6	Sonia Odily, Rios	Brigada Mariscal Zavala	1:20.81	1	
7	Lidia Gladis, López García	Brigada de Artillería de Campa	1:21.08	2	
8	Lesly, Galeano	1a. Brigada de Infantería Glgl	1:29.96	1	
9	Carmen, Chiac	Brigada de Fuerzas Especiales	1:33.14	2	
10	Lidia Esmeralda, Donis Vásquez	Brigada de Fuerzas Especiales	1:46.23	2	

Mujeres 1500 m

	Nombre	Equipo	Finales	Puntos
Finales				
1	Andrea Lisbeth, Posadas Tul	Guardia Presidencial	5:42.2h	
2	Gloria Odalis, Acetun CU	Escuela Politécnica	5:51.7h	
3	Magdalena Marisol, Mejía Alvarez	Escuela Politécnica	5:52.3h	
4	Bridgit, Lara Castro	Escuela Politécnica	5:55.1h	
5	Gabriela Celeste, Revolorio Alemá	Escuela Politécnica	6:42.1h	
6	Nilvia Lisbeth, Martínez Canales	Brigada de Fuerzas Especiales	7:36.63	
7	Alixa, López	3a. Brigada de Infantería	7:42.2h	
8	Lesly Yanira, Ortega	Brigada de Fuerzas Especiales	7:50.5h	

Mujeres 3000 m

	Nombre	Equipo	Finales	Puntos
Finales				
1	Victoria, Sic Contreras	Escuela Politécnica	11:23.8h	
2	Wanda Michel, Valenzuela Alonzo	Escuela Politécnica	12:03.7h	
3	Adriana Victoria, Pérez Clemente	Escuela Politécnica	12:28.2h	
4	Saira Mariel, Nicolás Zepeda	Brigada Mariscal Zavala	12:38.9h	
5	Andrea Lisbeth, Posadas Tul	Guardia Presidencial	12:46.6h	
6	Lisbeth Carolina, Rivera Pérez	1a. Brigada de Infantería Glgl	15:11.9h	
7	Sonia Odily, Rios	Brigada Mariscal Zavala	15:33.3h	
8	Celia, García Román	Dir. de Oper. del Emdn	15:36.1h	
9	Milsan, Izaguirre Raymundo	1er. Batallón de Infantería	16:18.6h	
10	Rosa Amalia, Aguilar Osorio	3a. Brigada de Infantería	17:34.0h	
11	Lourdes Argelia, Fajardo Sánchez	Brigada Mariscal Zavala	19:59.80	

Mujeres 100 m C/Vallas (0.840)

	Nombre	Equipo	Finales	Puntos
Finales				
1	Darien Cecibel, Mata Zúñiga	Escuela Politécnica	19.88	
2	Daniela María, Ruiz Ibarra	Estado Mayor Personal Mdn	24.31	
3	Wanda Michel, Valenzuela Alonzo	Escuela Politécnica	28.16	

CAMPEONATO NACIONAL MILITAR 2018 - 18-Mar-18 to 21-Mar-18

Estadio Nacional Doroteo Guamuch Flores - GUA

Resultados

Finales ... (Mujeres 100 m C/Vallas (0.840))

	Nombre	Equipo	Finales	Puntos
4	Meylin Loandy, Velásquez Estrada	Escuela Politécnica	29.84	

Mujeres Salto de Longitud

	Nombre	Equipo	Finales	Puntos
Finales				
1	Daniela María, Ruiz Ibarra	Estado Mayor Personal Mdn	3.82m	
2	Heidy, Gomar Muñoz	1a. Brigada de Infantería Glgl	3.61m	
3	Jennifer Jessica, Carrillo Oliva	Brigada de Artillería de Campa	3.46m	
4	Amanda Guadalupe, García Vargas	Escuela Politécnica	3.44m	
5	Jennifer, Jiménez Gonzalez	Escuela Politécnica	3.18m	
6	Meylin Loandy, Velásquez Estrada	Escuela Politécnica	3.12m	

Hombres 100 m

	Nombre	Equipo	Prelims		H#
Preliminares					
1	Carlos, Álvarez Núñez	2o. Batallón de Infantería	12.46	Q	21
2	Juan Alejandro, Perdomo Salguero	Brigada Mariscal Zavala	12.66	Q	6
3	Abner Osvaldo, Perla Ascencio	Escuela Politécnica	12.76	Q	25
4	Romario Otoniel, Avila Soto	1a. Brig. de PM Guardia de Hon	12.84	Q	9
5	César Amilcar, Gómez Corado	Equipo de Fuerzas Comando	12.89	Q	5
6	Erick Randolfo, Castillo Bran	Equipo de Fuerzas Comando	12.91	Q	18
7	Dony Rangel, Peña Caal	Comando Naval Del Caribe	12.92	Q	16
8	Luis Alejandro, Díaz Hernández	C.R. Entr. Oper. Man. de Paz	13.04	Q	22
9	Luis Fernando, Pérez Sandoval	Escuela Politécnica	13.06	Q	26
10	Laynneker, Alvarez Pérez	1a. Brigada de Infantería Glgl	13.12	Q	19
11	Jermany Alexander, Ávila	1er. Batallón de Infantería	13.13	Q	24
11	Fredy, Caal Coy	1a. Brig. de PM Guardia de Hon	13.13	Q	24
13	Francisco Josué, Alvarado Rios	Equipo de Fuerzas Comando	13.30	Q	20
14	Jilmer, Sarceño Salguero	Brigada de Paracai. General	13.32	Q	17
14	Gervin Rocael, García Cortéz	Guardia Presidencial	13.32	Q	13
16	Ruano, Montepeque	Brigada Mariscal Zavala	13.33	Q	14
17	Derwin Geovanny, Salguero	1a. Brigada de Infantería Glgl	13.35	Q	15
18	Edvin Estuardo, Chiquin Cal	Brigada Mariscal Zavala	13.36	Q	11
19	Gustavo Adán, Pérez Barillas	Brigada Mariscal Zavala	13.37	Q	12
20	Carlos Mauricio, Ismalej	1a. Brig. de PM Guardia de Hon	13.40	Q	2
21	Marco Tulio, Salvador Hernández	Comando Naval Del Caribe	13.41	Q	8
22	José Miguel, Grijalva Ramírez	Brigada Mariscal Zavala	13.47	Q	3
23	Innové, Ixpatac Tista	Com. de Comun. e Informática	13.70	Q	23
24	Otoniel, Sis Pangan	Brigada de Oper. para Montaña	13.75	Q	4
25	Ludwin Josué, García Alonzo	Industria Militar	13.81	Q	1
26	Luis Fernando, Hernández Pérez	4a. Brigada de Infantería Gjrb	14.40	Q	7
27	Hugo Leonel, Pérez Shoc	Brigada de Paracai. General	14.66	Q	10
28	Gengis Alfredo, Herrera Muñoz	Comando Regional Central	12.73	q	21
29	José Manuel, Gonzáles Vicente	2o. Batallón de Infantería	12.85	q	6
30	Marlon Estuardo, Canahui Ixtecoc	Escuela Politécnica	13.00	q	9
31	Jorge Armando, Leal Medina	6a. Brigada de Infantería Caji	13.22	q	18
32	Sergio Romeo, Chub CU	Comando Naval Del Caribe	13.23	q	18
33	José Armando, Gregorio Ramírez	3a. Brigada de Infantería	13.25	q	18
33	Henry Stuardo, Bravo Burdet	2a. Brig. de Infant - Zacapa	13.25	q	25
35	Jelmar, Bolvito León	1a. Brig. de PM Guardia de Hon	13.33	q	6

CAMPEONATO NACIONAL MILITAR 2018 - 18-Mar-18 to 21-Mar-18

Estadio Nacional Doroteo Guamuch Flores - GUA

Resultados

Preliminares ... (Hombres 100 m)

	Nombre	Equipo	Prelims		H#
35	Wilber Noé, Pineda Hernández	Esc. Téc. Militar de Aviación	13.33	q	6
37	Efrain, Choc Caal	Brigada Mariscal Zavala	13.44	q	22
38	Edwin Adolfo, Martínez López	Brigada de Fuerzas Especiales	13.45	q	26
39	Alexander, Top	Escuela Politécnica	13.47	q	24
40	Gustavo Gabriel, Canil Fuentes	Com. de Comun. e Informática	13.49	q	22
41	José, Fajardo Fajardo	Brigada Mariscal Zavala	13.52	q	2
42	Gerber, Morales	Escuela Politécnica	13.57	q	25
43	Kevin Tonito, Gámez Soto	Brigada de Artillería de Campa	13.61	q	14
44	Brayan Ángel, Jiménez López	Brigada Mariscal Zavala	13.63	q	13
45	Hipólito Otoniel, Alonzo Palomino	Digcam	13.66	q	12
46	Ronaldo Alexander, Chaman Poou	C.R. Entr. Oper. Man. de Paz	13.72	q	15
47	Rudy, Ramos García	Brigada Mariscal Zavala	13.73	q	17
48	Alejandro, Ical Ical	Brigada Mariscal Zavala	13.76	q	5
49	William Rodrigo, Caal AX	Brig. Esp. Oper. de Selva	13.79		6
50	Osman, García Olivares	Centro Médico Militar	13.80		3
51	Edgar José, Segura Pérez	2a. Brig. de Infant - Zacapa	13.82		26
52	Nicolás, Saquic Chub	Brig. Esp. Oper. de Selva	13.84		12
53	Leyder Josué, Salazar Méndez	Escuela Politécnica	13.87		21
53	José Guadalupe, Zacarias Torres	Comando Naval Del Caribe	13.87		13
55	Daniel, Choc Sacul	4a. Brigada de Infantería Gjrb	13.88		8
56	Clever, Jiménez	5a. Brigada de Infanterìa Mgs	13.91		18
57	Sander, Sandoval	Brigada Mariscal Zavala	13.93		23
58	Erick Jeovany, Caal Quib	Brigada de Paracai. General	13.94		4
59	Manuel, Gualná	Brig. Esp. Oper. de Selva	14.00		11
60	Angel Ernesto, DE León Gaitán	Esc. Téc. Militar de Aviación	14.02		1
61	Daniel Elias, López Coy	1a. Brig. de PM Guardia de Hon	14.03		5
61	Jeancarlo René, García Hernández	Esc. Téc. Militar de Aviación	14.03		5
63	Juan Carlos, Barillas Gracía	Cuerpo de Ingenieros del Ejérc	14.07		26
64	Robin, Oliva Barrientos	Dir. de Oper. del Emdn	14.16		14
65	Vitalino, Xol Chub	1er. Batallón de Infantería	14.18		21
65	Jairo Wilfredo, Sosa Cordón	Com. de Comun. e Informática	14.18		25
67	Rigoberto Vivaldo, Paná Coc	Brigada Mariscal Zavala	14.19		16
68	Luis Hamilton, García Dubón	Brigada de Artillería de Campa	14.25		25
69	Nelson Danilo, Ramos Ramos	Cuerpo de Ingenieros del Ejérc	14.28		4
69	Celestino, Jiménez Pérez	2a. Brigada de Policía Militar	14.28		23
71	Eliú, Vásquez	Escuela Politécnica	14.40		19
72	Rodrigo Anleu, Gil	Digcam	14.48		13
73	Michael, Córdova García	Industria Militar	14.51		20
74	Byron, Suy	Escuela Politécnica	14.52		16
75	Aurelio, Tot Asig	Brigada de Artillería de Campa	14.56		16
76	Jonathan Estuardo, Morales Herná	Com. de Comun. e Informática	14.58		20
77	Luis Aroldo, Rodríguez Molina	Industria Militar	14.67		2
78	Francisco, US Pérez	5a. Brigada de Infanterìa Mgs	14.70		10
79	Gustavo, Zamora Castillo	Industria Militar	14.77		6
80	Carlos, Winter Ávila	Comando Regional Central	14.84		9
81	Wilson Ronaldo, Tax Flores	Industria Militar	14.85		9
82	Selvin Omar, Maquin Miranda	Comando Aéreo del Norte	14.86		24
83	Victor Manuel, Rosales Taj	Industria Militar	14.93		4
84	Miguel Ángel, Cardona López	Dir. de Oper. del Emdn	14.95		3
85	Feliciano Dionisio, Francisco Ram	5a. Brigada de Infanterìa Mgs	15.00		14

CAMPEONATO NACIONAL MILITAR 2018 - 18-Mar-18 to 21-Mar-18

Estadio Nacional Doroteo Guamuch Flores - GUA

Resultados

Preliminares ... (Hombres 100 m)

	Nombre	Equipo	Prelims	H#
86	Jesús, Tomas Francisco	5a. Brigada de Infanterìa Mgs	15.17	4
87	Jensen Ernesto, Alvarado Samayoa	Esc. Téc. Militar de Aviación	15.34	15
88	Carlos Humberto, Ortíz Misti	Brig. Esp. Oper. de Selva	15.38	19
89	Dany Antulio, Estrada Barrientos	Industria Militar	15.88	12
90	Edgar, Gutiérrez Godoy	Cuerpo de Ingenieros del Ejérc	16.33	26
91	Henry, Gómez	Escuela Politécnica	19.60	21
92	Willi Xar,Gallegos	Comando Regional Central	23.65	11

Hombres 100 m

	Nombre	Equipo	Semis		H#
Semi-finales					
1	Abner Osvaldo, Perla Ascencio	Escuela Politécnica	12.45	Q	4
2	César Amilcar, Gómez Corado	Equipo de Fuerzas Comando	12.50	Q	2
3	Carlos, Álvarez Núñez	2o. Batallón de Infantería	12.57	Q	6
4	Juan Alejandro, Perdomo Salguero	Brigada Mariscal Zavala	12.64	Q	5
5	Dony Rangel, Peña Caal	Comando Naval Del Caribe	12.82	Q	1
6	Luis Fernando, Pérez Sandoval	Escuela Politécnica	12.89	Q	3
7	José Manuel, Gonzáles Vicente	2o. Batallón de Infantería	12.64	q	2
8	Luis Alejandro, Díaz Hernández	C.R. Entr. Oper. Man. de Paz	12.74	q	2
9	Henry Stuardo, Bravo Burdet	2a. Brig. de Infant - Zacapa	12.83		4
10	Alexander, Top	Escuela Politécnica	12.94		4
11	Romario Otoniel, Avila Soto	1a. Brig. de PM Guardia de Hon	12.96		3
12	Laynneker, Alvarez Pérez	1a. Brigada de Infantería Glgl	13.04		4
13	Francisco Josué, Alvarado Rios	Equipo de Fuerzas Comando	13.10		6
13	Sergio Romeo, Chub CU	Comando Naval Del Caribe	13.10		2
15	Marlon Estuardo, Canahui Ixtecoc	Escuela Politécnica	13.13		1
16	Fredy, Caal Coy	1a. Brig. de PM Guardia de Hon	13.15		6
16	Jorge Armando, Leal Medina	6a. Brigada de Infantería Caji	13.15		1
18	Gervin Rocael, García Cortéz	Guardia Presidencial	13.18		4
19	Jermany Alexander, Ávila	1er. Batallón de Infantería	13.19		5
20	José, Fajardo Fajardo	Brigada Mariscal Zavala	13.26		2
21	Ruano, Montepeque	Brigada Mariscal Zavala	13.34		3
22	Innové, Ixpatac Tista	Com. de Comun. e Informática	13.37		5
22	Edvin Estuardo, Chiquin Cal	Brigada Mariscal Zavala	13.37		1
24	Gustavo Adán, Pérez Barillas	Brigada Mariscal Zavala	13.40		1
25	Otoniel, Sis Pangan	Brigada de Oper. para Montaña	13.43		6
26	Alejandro, Ical Ical	Brigada Mariscal Zavala	13.44		6
27	José Armando, Gregorio Ramírez	3a. Brigada de Infantería	13.47		3
28	Edwin Adolfo, Martínez López	Brigada de Fuerzas Especiales	13.50		5
29	José Miguel, Grijalva Ramírez	Brigada Mariscal Zavala	13.51		4
30	Carlos Mauricio, Ismalej	1a. Brig. de PM Guardia de Hon	13.53		2
31	Brayan Ángel, Jiménez López	Brigada Mariscal Zavala	13.54		2
32	Kevin Tonito, Gámez Soto	Brigada de Artillería de Campa	13.56		1
33	Gustavo Gabriel, Canil Fuentes	Com. de Comun. e Informática	13.60		3
34	Ronaldo Alexander, Chaman Poou	C.R. Entr. Oper. Man. de Paz	13.61		4
35	Jelmar, Bolvito León	1a. Brig. de PM Guardia de Hon	13.63		6
36	Efrain, Choc Caal	Brigada Mariscal Zavala	13.71		6
37	Marco Tulio, Salvador Hernández	Comando Naval Del Caribe	13.72		3
38	Ludwin Josué, García Alonzo	Industria Militar	13.77		6
39	Luis Fernando, Hernández Pérez	4a. Brigada de Infantería Gjrb	13.96		5

CAMPEONATO NACIONAL MILITAR 2018 - 18-Mar-18 to 21-Mar-18

Estadio Nacional Doroteo Guamuch Flores - GUA

Resultados

Semi-finales ... (Hombres 100 m)

	Nombre	Equipo	Semis		H#
40	Hugo Leonel, Pérez Shoc	Brigada de Paracai. General	14.79		4

Hombres 200 m

	Nombre	Equipo	Prelims		H#
Preliminares					
---	Elvin, Salazar Vásquez	1a. Brigada de Infantería Glgl	SCR		2
1	Jenner Manrique, Pelicó González	Guardia Presidencial	24.93	q	2
2	Oscar Roberto, Orantes Gamarro	Brigada Mariscal Zavala	25.20	q	7
3	Abner Osvaldo, Perla Ascencio	Escuela Politécnica	25.43	q	13
4	Alejandro, Perdomo Salguero	Brigada Mariscal Zavala	25.78	q	19
5	Dony Rangel, Peña Caal	Comando Naval Del Caribe	25.80	q	19
6	Pablo Alejandro, García Paredes	Equipo de Fuerzas Comando	25.97	q	28
7	Bryan Josué, Pineda Melgar	Escuela Politécnica	26.11	q	2
8	Josué Darío, Estrada Florse	Escuela Politécnica	26.41	q	22
9	Sergio Romeo, Chub CU	Comando Naval Del Caribe	26.50	q	26
10	Erick Randolfo, Castillo Bran	Equipo de Fuerzas Comando	26.54	q	5
11	Ángel Alberto, Cabrera Cifuentes	Escuela Politécnica	26.57	q	28
12	Sergio Nehemías, Lorenzo Lorenzo	Servicio de Sanidad Militar	26.65	q	27
13	Randy Javier, Toma	Com. de Comun. e Informática	26.70	q	17
14	José Emanuel, Rivas Marroquín	Equipo de Fuerzas Comando	26.86	q	29
15	Ernesto, Coc Chub	Brigada Mariscal Zavala	26.96	q	1
16	Luis Alejandro, Díaz Hernández	C.R. Entr. Oper. Man. de Paz	26.99	q	6
17	Luis, Tello Pop	Brigada de Fuerzas Especiales	27.03		26
18	Edwin, Tobar Cabrera	3a. Brigada de Infantería	27.04		9
19	Gerson Alejandro, Chiquitez	2a. Brigada de Policía Militar	27.10		30
20	Kevin Tonito, Gámez Soto	Brigada de Artillería de Campa	27.12		12
21	Jilmer, Sarceño Salguero	Brigada de Paracai. General	27.16		15
22	Henry Stuardo, Bravo Burdet	2a. Brig. de Infant - Zacapa	27.19		4
23	Pablo Eduardo, Carias MACARIO	Equipo de Fuerzas Comando	27.23		7
24	Gustavo Adán, Pérez Barillas	Brigada Mariscal Zavala	27.30		11
24	Francisco Josué, Alvarado Rios	Equipo de Fuerzas Comando	27.30		20
26	Wilmer Gerardo, Maaz Cal	1a. Brigada de Infantería Glgl	27.38		21
26	Carlos Humberto, Caal Coc	Comando Aéreo del Norte	27.38		12
28	Abelardo, Tec Che	Brigada Mariscal Zavala	27.56		21
29	Jelmar, Bolvito León	1a. Brig. de PM Guardia de Hon	27.62		13
30	Luis Alberto, Pacheco Soto	Com. de Comun. e Informática	27.63		6
31	Hugo Alexander, Roman Gutiérrez	2a. Brig. de Infant - Zacapa	27.64		28
32	José Miguel, Grijalva Ramírez	Brigada Mariscal Zavala	27.68		20
33	José Guadalupe, Zacarias Torres	Comando Naval Del Caribe	27.74		19
34	Erick Manolo, Morales Moreno	Brigada Mariscal Zavala	27.79		9
35	William Anibal, Sánchez	1a. Brigada de Infantería Glgl	27.82		1
35	César, Zet	Escuela Politécnica	27.82		13
37	Henry, Gómez	Escuela Politécnica	27.89		11
38	Juan José, Beb Tec	Guardia Presidencial	27.95		22
39	Edvin Estuardo, Chiquin Cal	Brigada Mariscal Zavala	28.12		8
39	Valeriano, Suram Suc	Brigada Mariscal Zavala	28.12		4
41	José Santos, Guevara Viana	Brigada de Oper. para Montaña	28.14		20
41	Marco Tulio, Salvador Hernández	Comando Naval Del Caribe	28.14		20
43	Mario Eduardo, Pérez Umaña	Escuela Politécnica	28.16		7
44	Nelson, Lima Y Lima	Brigada de Fuerzas Especiales	28.19		3

CAMPEONATO NACIONAL MILITAR 2018 - 18-Mar-18 to 21-Mar-18

Estadio Nacional Doroteo Guamuch Flores - GUA

Resultados

Preliminares ... (Hombres 200 m)

	Nombre	Equipo	Prelims	H#
45	Wuiliams Alfonso, Domínguez Ma	Com. de Comun. e Informática	28.34	30
46	Santos Uriel, López Tumac	Brigada de Oper. para Montaña	28.37	22
47	Donan Ismael, Genis DE León	1a. Brigada de Infantería Glgl	28.40	3
48	Erick Jeovany, Caal Quib	Brigada de Paracai. General	28.41	8
49	Edgar José, Segura Pérez	2a. Brig. de Infant - Zacapa	28.49	24
50	Clever, Jiménez	5a. Brigada de Infanterìa Mgs	28.51	25
51	Medardo, Caal Choc	Brigada Mariscal Zavala	28.69	8
52	Jonathan, Cuma Panjoj	Escuela Politécnica	28.98	10
53	Luis Hamilton, García Dubón	Brigada de Artillería de Campa	29.03	14
54	Santiago, Tiul Maquin	Guardia Presidencial	29.13	23
55	Kevin Noel, Rojas Hernández	Brigada de Artillería de Campa	29.15	5
56	Francisco, US Pérez	5a. Brigada de Infanterìa Mgs	29.16	26
57	Hugo Leonel, Pérez Shoc	Brigada de Paracai. General	29.17	17
58	Luis Fernando, García Yanes	Dir. de Oper. del Emdn	29.81	2
59	Sergei César F., Alvarado Vásquez	Esc. Téc. Militar de Aviación	29.85	25
60	Eduardo, Caal Xol	Brigada Mariscal Zavala	29.90	4
61	Nelson Isaias, Delgado Bol	C.R. Entr. Oper. Man. de Paz	30.13	15
62	Pedro, Chub	Brigada Mariscal Zavala	30.39	15
63	Yovany Esau, Ovalle Arriaga	Digcam	30.47	27
64	Francisco, Caal Pop	Brigada de Paracai. General	30.48	24
65	Feliciano Dionisio, Francisco Ram	5a. Brigada de Infanterìa Mgs	30.65	26
66	Julio René, Santos Bertrán	Brigada de Artillería de Campa	30.72	22
67	Mario, Pop Batz	C.R. Entr. Oper. Man. de Paz	30.81	15
68	Juan Carlos, Cahuec Morán	Brigada Mariscal Zavala	30.84	10
69	Aurelio, Tot Asig	Brigada de Artillería de Campa	30.98	9
70	José David, Moya Lobos	Comando Regional Central	31.43	11
71	Jesús, Tomas Francisco	5a. Brigada de Infanterìa Mgs	32.26	18
72	Rubén, Calel	Centro Médico Militar	33.15	10
73	Santos Noel, Yat Yax	Comando Regional Central	33.89	27
74	Marco Antonio, Álvarez García	Com. de Comun. e Informática	42.70	16
75	Jeiman, Limón Medarno	2a. Brigada de Policía Militar	43.29	16

Hombres 200 m

	Nombre	Equipo	Semis		H#
Semi-finales					
1	Abner Osvaldo, Perla Ascencio	Escuela Politécnica	24.88	Q	1
2	Jenner Manrique, Pelicó González	Guardia Presidencial	25.16	Q	2
3	Oscar Roberto, Orantes Gamarro	Brigada Mariscal Zavala	25.02	Q	1
4	Alejandro, Perdomo Salguero	Brigada Mariscal Zavala	25.40	Q	2
5	Dony Rangel, Peña Caal	Comando Naval Del Caribe	25.64	Q	2
6	Bryan Josué, Pineda Melgar	Escuela Politécnica	26.04	Q	1
7	Sergio Nehemías, Lorenzo Lorenzo	Servicio de Sanidad Militar	26.13	q	2
8	Ángel Alberto, Cabrera Cifuentes	Escuela Politécnica	26.23	q	1
9	Josué Darío, Estrada Florse	Escuela Politécnica	26.32		2
10	José Emanuel, Rivas Marroquín	Equipo de Fuerzas Comando	26.44		1
11	Pablo Alejandro, García Paredes	Equipo de Fuerzas Comando	26.55		1
12	Randy Javier, Toma	Com. de Comun. e Informática	26.74		2
13	Luis Alejandro, Díaz Hernández	C.R. Entr. Oper. Man. de Paz	27.02		2
14	Sergio Romeo, Chub CU	Comando Naval Del Caribe	27.03		2
15	Ernesto, Coc Chub	Brigada Mariscal Zavala	27.47		1

CAMPEONATO NACIONAL MILITAR 2018 - 18-Mar-18 to 21-Mar-18

Estadio Nacional Doroteo Guamuch Flores - GUA

Resultados

Hombres 400 m

	Nombre	Equipo	Prelims		H#
Preliminares					
1	Abner Osvaldo, Perla Ascencio	Escuela Politécnica	54.47	Q	1
2	César Amilcar, Gómez Corado	Equipo de Fuerzas Comando	55.32	Q	12
3	Marlon Estuardo, Canahui Ixtecoc	Escuela Politécnica	57.06	Q	5
4	César, Zet	Escuela Politécnica	57.24	Q	6
5	Romario Otoniel, Avila Soto	1a. Brig. de PM Guardia de Hon	57.52	Q	10
6	Eliú, Vásquez	Escuela Politécnica	58.10	Q	11
7	Juan Sebastián, Ariano Franco	Escuela Politécnica	58.38	Q	3
8	Rony, Raxón	Escuela Politécnica	58.63	Q	9
9	Alejandro, Chen Gaulim	2a. Brigada de Policía Militar	59.24	Q	7
10	Brayan Ángel, Jiménez López	Brigada Mariscal Zavala	59.40	Q	8
11	Nelson, Lima Y Lima	Brigada de Fuerzas Especiales	59.42	Q	4
12	Jenner Manrique, Pelicó González	Guardia Presidencial	1:00.28	Q	2
13	José Enrique, Hernández Hernánde	2a. Brig. de Infant - Zacapa	55.39	q	1
14	Cornelio DE Jesús, Pérez Martínez	2a. Brig. de Infant - Zacapa	56.85	q	12
15	Edgar Estuardo, Villegas Negreros	Equipo de Fuerzas Comando	58.42	q	10
16	Henry, Gómez	Escuela Politécnica	58.55	q	1
17	Juan Miguel, Ramírez Carias	Comando Naval del Pacífico	58.72		9
18	Jilmer, Sarceño Salguero	Brigada de Paracai. General	58.88		5
19	Mercedes, Godoy Marroquín	Escuela Politécnica	59.39		3
20	Emerson, Pastor	Escuela Politécnica	59.76		12
21	Pablo Eduardo, Carias MACARIO	Equipo de Fuerzas Comando	1:00.18		3
22	Marco Tulio, Salvador Hernández	Comando Naval Del Caribe	1:00.19		4
23	Byron, Suy	Escuela Politécnica	1:00.29		8
24	Edwin, Tobar Cabrera	3a. Brigada de Infantería	1:00.41		6
25	Sergio Romeo, Chub CU	Comando Naval Del Caribe	1:00.42		8
26	Alvarado, Coc Ical	Brigada Mariscal Zavala	1:00.90		12
27	Jelmar, Bolvito León	1a. Brig. de PM Guardia de Hon	1:01.19		10
28	Josué, Poyón	Centro Médico Militar	1:01.23		10
29	Marvin Alberto, Sazo Jiménez	1a. Brig. de PM Guardia de Hon	1:01.25		12
30	Ronaldo Alexander, Chaman Poou	C.R. Entr. Oper. Man. de Paz	1:01.47		6
31	Santos Edverto, Tobar Ramos	1a. Brig. de PM Guardia de Hon	1:01.64		7
32	Wilmer, Monzón Hernández	2a. Brigada de Policía Militar	1:01.69		9
33	Wilmer, Albeño Pérez	1a. Brigada de Infantería Glgl	1:01.71		7
34	Juan Oswaldo, Chun Lima	Brigada de Artillería de Campa	1:02.01		12
35	Erick Jeovany, Caal Quib	Brigada de Paracai. General	1:02.07		12
36	Alfredo Andrés, Herrera	Brigada de Artillería de Campa	1:02.76		11
37	Noé, Cucul Paau	Guardia Presidencial	1:03.03		7
38	Juan Francisco, Tipol Pop	Guardia Presidencial	1:03.54		9
39	Byron, Chacoj Caal	2a. Brigada de Policía Militar	1:03.63		2
40	José Guadalupe, Zacarias Torres	Comando Naval Del Caribe	1:04.03		4
41	Hugo Leonel, Pérez Shoc	Brigada de Paracai. General	1:04.20		8
42	Mynor, Pop Choc	Brigada de Fuerzas Especiales	1:04.37		9
43	Hugo Rodolfo, Juárez Y Juárez	Brigada de Artillería de Campa	1:04.40		2
44	Juan Carlos, Díaz	2a. Brig. de Infant - Zacapa	1:04.52		6
45	Alex, Román López	Guardia Presidencial	1:04.58		11
46	Jorge, May Choc	6a. Brigada de Infantería Caji	1:04.69		4
47	Lucas, Tiul Choc	6a. Brigada de Infantería Caji	1:05.01		3
48	Tyler Jonhatan, Hernández Bobadil	Comando Naval del Pacífico	1:05.45		6

CAMPEONATO NACIONAL MILITAR 2018 - 18-Mar-18 to 21-Mar-18

Estadio Nacional Doroteo Guamuch Flores - GUA

Resultados

Preliminares ... (Hombres 400 m)

	Nombre	Equipo	Prelims	H#
49	Kevin Noel, Rojas Hernández	Brigada de Artillería de Campa	1:05.67	1
50	Marcial, Sánchez Mencho	4a. Brigada de Infantería Gjrb	1:06.02	5
51	Armando, Ichich Cahuec	2a. Brigada de Policía Militar	1:06.09	3
52	Alberto, But Xol	Brigada Mariscal Zavala	1:07.12	7
53	Victor, Rax Col	6a. Brigada de Infantería Caji	1:07.27	2
54	Selvin, Salguero	Centro Médico Militar	1:07.59	7
55	Luis, Sinforoso Ramos	4a. Brigada de Infantería Gjrb	1:08.45	5
56	Mario, Pop Batz	C.R. Entr. Oper. Man. de Paz	1:08.50	3
57	Minnor René, Pérez Y Pérez	Comando Aéreo Central La Auror	1:08.54	8
58	Jaime Sebastián, Choc Jom	5a. Brigada de Infanterìa Mgs	1:09.45	5
59	Cristian, García Hernández	4a. Brigada de Infantería Gjrb	1:10.08	10
60	German Mariano, Alvarado García	5a. Brigada de Infanterìa Mgs	1:11.23	5
61	Antonio Toma, DE LA Cruz	5a. Brigada de Infanterìa Mgs	1:12.48	11
62	Santos Noel, Yat Yax	Comando Regional Central	1:20.37	4
63	Ambrosio, Lem Xona	5a. Brigada de Infanterìa Mgs	1:36.79	6

Hombres 800 m

	Nombre	Equipo	Prelims		H#
Preliminares					
1	Abner Osvaldo, Perla Ascencio	Escuela Politécnica	2:06.87	Q	1
2	Yarrison, Rodas Rodriguez	Escuela Politécnica	2:07.85	Q	3
3	Abner Misael, Cal Cal	Escuela Politécnica	2:11.46	Q	4
4	Jenner Manrique, Pelicó González	Guardia Presidencial	2:11.99	Q	2
5	Humberto, Tut PA	Brigada de Artillería de Campa	2:15.54	Q	5
6	Baudilio Eliseo, Morales Roman	1er. Batallón de Infantería	2:11.89	Q	1
7	Nilson Humberto, González Suchit	2a. Brig. de Infant - Zacapa	2:12.53	Q	2
8	Francisco, Caal Pop	Brigada de Paracai. General	2:16.16	Q	3
9	Lenadro Renigio, Cac Del Valle	Brigada de Artillería de Campa	2:16.17	Q	4
10	Oswaldo Otoniel, García Juárez	Centro de Adiest. del Ejército	2:16.70	Q	5
11	Cornelio DE Jesús, Pérez Martínez	2a. Brig. de Infant - Zacapa	2:12.59	Q	2
12	Daniel Orlando, Chub Luc	Guardia Presidencial	2:14.26	Q	1
13	Rubelcy David, Alvarado Colindre	Equipo de Fuerzas Comando	2:16.21	Q	4
14	Lester Saúl, Cáceres Mejía	Com. de Comun. e Informática	2:17.90	Q	3
15	Oscar Leonel, Chon CO	Brigada de Artillería de Campa	2:19.14	Q	5
16	César, Zet	Escuela Politécnica	2:14.84	q	2
17	Nelson, Lima Y Lima	Brigada de Fuerzas Especiales	2:16.90		1
18	Julio Marcos, Ambrosio Méndez	5a. Brigada de Infanterìa Mgs	2:18.13		3
19	Brandom Eduardo, Jiménez Dubon	C.R. Entr. Oper. Man. de Paz	2:18.41		4
20	Gerson Evelio, Pérez Méndez	2a. Brig. de Infant - Zacapa	2:19.15		1
21	Erick Jeovany, Caal Quib	Brigada de Paracai. General	2:19.58		3
22	Marvin Alberto, Sazo Jiménez	1a. Brig. de PM Guardia de Hon	2:21.32		1
23	Jorge Rubén, Cuncuá Melgar	1a. Brig. de PM Guardia de Hon	2:21.34		1
24	Lester Joel, Gómez Del Cid	Brigada de Fuerzas Especiales	2:22.05		3
25	Hugo Leonel, Pérez Shoc	Brigada de Paracai. General	2:22.79		1
26	Mario René, Xol Tzib	Brigada de Artillería de Campa	2:23.79		1
27	Selvin Amildo, Nájera Hernández	3a. Brigada de Infantería	2:23.97		5
28	Luis, Tello Pop	Brigada de Fuerzas Especiales	2:24.92		4
29	Sergio Miguel, Coy Yat	2a. Brigada de Policía Militar	2:26.09		4
30	Maximo, Rodriguez	5a. Brigada de Infanterìa Mgs	2:26.31		2
31	Gerson Stevens, Ortiz Solís	Com. de Comun. e Informática	2:26.39		5

CAMPEONATO NACIONAL MILITAR 2018 - 18-Mar-18 to 21-Mar-18

Estadio Nacional Doroteo Guamuch Flores - GUA

Resultados

Preliminares ... (Hombres 800 m)

	Nombre	Equipo	Prelims	H#
32	Juan Francisco, Xol Chub	5a. Brigada de Infanterìa Mgs	2:27.20	2
33	Luis Fernando, Ixim MA	Brigada de Fuerzas Especiales	2:27.42	2
34	Carlos Enrique, Hub Coy	C.R. Entr. Oper. Man. de Paz	2:27.53	3
35	Edyn Rolando, Bac Choc	C.R. Entr. Oper. Man. de Paz	2:29.07	4
36	Arnoldo, Chen Calel	Cuerpo de Ingenieros del Ejérc	2:29.64	1
37	Marco Antonio, Pacay Quej	1a. Brig. de PM Guardia de Hon	2:30.04	1
38	Esdras, Alarcón Fuentes	4a. Brigada de Infantería Gjrb	2:30.05	4
39	Henry Misael, Lem Cul	Brigada de Artillería de Campa	2:30.40	5
40	Solani, Mérida Reyes	Com. de Comun. e Informática	2:30.99	2
41	Bayron Waldermar, Pérez Morles	5a. Brigada de Infanterìa Mgs	2:31.69	2
42	Lucas Vicente, Caal MO	5a. Brigada de Infanterìa Mgs	2:32.07	4
43	Gerson Tomas, Ical Martínez	Brigada de Artillería de Campa	2:32.41	2
44	Erick Noe, Caal Chub	C.R. Entr. Oper. Man. de Paz	2:33.34	4
45	Santiago, Maquin Tec	Brigada de Fuerzas Especiales	2:33.60	5
46	Lucas Samuel, Gabriel Cornelio	Brigada de Artillería de Campa	2:34.58	1
46	Carlos, Coc Caal	2a. Brigada de Policía Militar	2:34.58	4
48	Elías, Castro Canahuí	Guardia Presidencial	2:35.18	4
49	Jesús Enrique, Bautista Alarcón	Com. de Comun. e Informática	2:35.55	5
50	Wilmer Gerardo, Maaz Cal	1a. Brigada de Infantería Glgl	2:37.04	3
51	Mynor Oswaldo, Linares Paíz	3a. Brigada de Infantería	2:37.60	5
52	Donan Ismael, Genis DE León	1a. Brigada de Infantería Glgl	2:37.62	3
53	Felipe Haroldo, López López	Cuerpo de Ingenieros del Ejérc	2:37.89	2
54	Arnulfo, Sub Che	1a. Brigada de Infantería Glgl	2:40.17	1
55	José rodolfo, Carias Flores	Comando Aéreo del Norte	2:40.49	5
56	José, Jiménez Chete	Guardia Presidencial	2:41.33	3
57	Henry, Reyes Grijalva	Centro de Adiest. del Ejército	2:41.44	4
58	Juan Miguel, Ramírez Carias	Comando Naval del Pacífico	2:43.66	2
59	Edwin, Cacao Tec	Brigada de Fuerzas Especiales	2:45.41	5
60	Guillermo, Pitán Hernández	Centro de Adiest. del Ejército	2:49.53	5
61	Oscar, Dávila García	Comando Regional Central	2:54.13	5
62	Edin, Cacao Cac	2a. Brigada de Policía Militar	3:05.85	2
63	Alfonso, García	Centro Médico Militar	3:12.36	5
64	José David, López Pablo	Comando Regional Central	3:16.86	3

Hombres 1500 m

	Nombre	Equipo	Prelims	H#
Preliminares				
1	Sergio Estuardo, Ramos	Escuela Politécnica	4:29.5h Q	2
2	Juan Sebastián, Ariano Franco	Escuela Politécnica	4:31.3h Q	4
3	Jenner Manrique, Pelicó González	Guardia Presidencial	4:31.4h Q	3
4	Jilmer, Sarceño Salguero	Brigada de Paracai. General	4:36.6h Q	1
5	Erick Jeovany, Caal Quib	Brigada de Paracai. General	4:43.7h Q	6
6	Lucas Samuel, Gabriel Cornelio	Brigada de Artillería de Campa	4:59.9h Q	5
7	Daniel Orlando, Chub Luc	Guardia Presidencial	4:35.8h Q	3
8	Baudilio Eliseo, Morales Roman	1er. Batallón de Infantería	4:37.2h Q	1
9	Abner Misael, Cal Cal	Escuela Politécnica	4:42.0h Q	4
10	Minnor René, Pérez Y Pérez	Comando Aéreo Central La Auror	4:46.2h Q	6
11	Allan Fernando, Paz Revolorio	Guardia Presidencial	4:46.4h Q	2
12	Yeltzin Rafael, López Fernández	1a. Brig. de PM Guardia de Hon	5:00.1h Q	5
13	Nilson Humberto, González Suchit	2a. Brig. de Infant - Zacapa	4:36.1h q	3

CAMPEONATO NACIONAL MILITAR 2018 - 18-Mar-18 to 21-Mar-18

Estadio Nacional Doroteo Guamuch Flores - GUA

Resultados

Preliminares ... (Hombres 1500 m)

	Nombre	Equipo	Prelims		H#
14	Hugo Leonel, Pérez Shoc	Brigada de Paracai. General	4:45.2h	q	4
15	Oscar Leonel, Chon CO	Brigada de Artillería de Campa	4:48.2h	q	4
16	Humberto, Tut PA	Brigada de Artillería de Campa	4:48.8h	q	2
17	César, Zet	Escuela Politécnica	4:49.8h		3
18	Caño Pedro, Ramírez	5a. Brigada de Infanterìa Mgs	4:51.8h		3
19	Rosendo, Estrada Choc	1a. Brig. de PM Guardia de Hon	4:52.2h		2
20	Gerson Evelio, Pérez Méndez	2a. Brig. de Infant - Zacapa	4:52.2h		2
21	Ronald Estuardo, Muñoz Meoño	Brig. Esp. Oper. de Selva	4:54.0h		1
22	Henry Misael, Lem Cul	Brigada de Artillería de Campa	4:55.1h		6
23	César Augusto, Ixcoy Satz	Brigada Mariscal Zavala	4:57.7h		2
24	MACARIO, Morales Itzep	4a. Brigada de Infantería Gjrb	4:58.2h		3
25	Mario René, Xol Tzib	Brigada de Artillería de Campa	4:58.8h		3
26	Lenadro Renigio, Cac Del Valle	Brigada de Artillería de Campa	4:59.4h		6
27	Carlos Enrique, Hub Coy	C.R. Entr. Oper. Man. de Paz	5:00.5h		2
28	Pablo, Ramírez Nájera	3a. Brigada de Infantería	5:02.9h		2
29	Edyn Rolando, Bac Choc	C.R. Entr. Oper. Man. de Paz	5:03.5h		3
30	Erick Noe, Caal Chub	C.R. Entr. Oper. Man. de Paz	5:04.5h		3
31	Rolando, Moran Lem	Com. de Comun. e Informática	5:08.1h		5
32	David Reinaldo, Herrera Gonzáles	2a. Brigada de Policía Militar	5:08.8h		1
33	Elmer Darío, Cuxum Uscap	Brigada Mariscal Zavala	5:09.8h		6
34	Medardo, Choc Chub	5a. Brigada de Infanterìa Mgs	5:12.6h		2
35	Ramiro, Coc Paná	Brigada Mariscal Zavala	5:14.5h		2
36	Randy Javier, Toma	Com. de Comun. e Informática	5:16.4h		6
37	Alvis Zetino, Delcid	Guardia Presidencial	5:16.5h		3
38	Hermelindo, MAC Tujab	Guardia Presidencial	5:16.8h		6
39	Gesper M., Ramos Méndez	Brigada de Fuerzas Especiales	5:17.0h		6
40	Romario Otoniel, Avila Soto	1a. Brig. de PM Guardia de Hon	5:20.9h		6
41	Manuel, Ramírez Ramírez	5a. Brigada de Infanterìa Mgs	5:21.1h		6
42	Martin, Ac	6a. Brigada de Infantería Caji	5:22.5h		5
43	Ángel Enrique, Juárez Castellanos	Com. de Comun. e Informática	5:22.6h		5
44	Marlon, Moreno Aguirre	1a. Brigada de Infantería Glgl	5:24.6h		2
45	Augusto Ramiro, Pop Rax	Cuerpo de Ingenieros del Ejérc	5:24.7h		4
46	Arcadio Alfredo, García Ramos	Brigada de Fuerzas Especiales	5:26.3h		4
47	Bryan Rodrigo, MACH Itzep	Brigada de Fuerzas Especiales	5:29.5h		1
48	Wilmer Gerardo, Maaz Cal	1a. Brigada de Infantería Glgl	5:32.6h		5
49	Salomón, Col Chub	Cuerpo de Ingenieros del Ejérc	5:33.9h		2
50	Bernabe Gonzalo, Pop Caal	C.R. Entr. Oper. Man. de Paz	5:35.5h		3
51	Andelino, Chen Lem	Cuerpo de Ingenieros del Ejérc	5:36.0h		3
52	Edwin Rodrigo, Martínez Agustín	2a. Brig. de Infant - Zacapa	5:36.0h		4
53	Sergio Eduardo, López Nicolás	3a. Brigada de Infantería	5:36.2h		3
54	Reginaldo, Sacul Chiquin	Brigada de Fuerzas Especiales	5:38.2h		2
55	César, Ico Xol	6a. Brigada de Infantería Caji	5:38.4h		4
56	Sergio Eduardo, Farfán	5a. Brigada de Infanterìa Mgs	5:41.6h		1
57	Luis Fernando, Hernández Pérez	4a. Brigada de Infantería Gjrb	5:43.0h		6
58	Jose, Ical Coy	Comando Aéreo del Norte	5:44.0h		1
59	Salomé, Castillo	Centro Médico Militar	5:46.5h		1
60	Mardoqueo, Coc Saui	1a. Brig. de PM Guardia de Hon	5:48.9h		4
61	José Mauricio, Chacón Ramírez	1a. Brig. de PM Guardia de Hon	5:51.3h		1
62	Alexander David, Maquin Cau	Servicio de Sanidad Militar	5:52.12		6
63	Jorge Mario, Quich	4a. Brigada de Infantería Gjrb	5:53.2h		2

CAMPEONATO NACIONAL MILITAR 2018 - 18-Mar-18 to 21-Mar-18

Estadio Nacional Doroteo Guamuch Flores - GUA

Resultados

Preliminares ... (Hombres 1500 m)

	Nombre	Equipo	Prelims	H#
64	Jesús Santiago, Hernandez Bravo	Brigada de Oper. para Montaña	5:53.4h	4
65	Guillermo, Pitán Hernández	Centro de Adiest. del Ejército	5:57.3h	4
66	Cristian, García Hernández	4a. Brigada de Infantería Gjrb	6:00.0h	2
67	Pedro Elizandro, Bachán Ortiz	2a. Brigada de Policía Militar	6:07.6h	1
68	Edgar Rodolfo, Pop Bin	Guardia Presidencial	6:08.5h	1
69	Reginaldo, Tiul Caal	6a. Brigada de Infantería Caji	6:51.7h	3

Hombres 1500 m

	Nombre	Equipo	Finales	Puntos
Finales				
1	Jenner Manrique, Pelicó González	Guardia Presidencial	4:28.19	
2	Sergio Estuardo, Ramos	Escuela Politécnica	4:28.28	
3	Juan Sebastián, Ariano Franco	Escuela Politécnica	4:31.40	
4	Baudilio Eliseo, Morales Roman	1er. Batallón de Infantería	4:31.59	
5	Abner Misael, Cal Cal	Escuela Politécnica	4:38.30	
6	Nilson Humberto, González Suchit	2a. Brig. de Infant - Zacapa	4:39.01	
7	Daniel Orlando, Chub Luc	Guardia Presidencial	4:40.31	
8	Jilmer, Sarceño Salguero	Brigada de Paracai. General	4:46.68	
9	Hugo Leonel, Pérez Shoc	Brigada de Paracai. General	4:50.23	
10	Oscar Leonel, Chon CO	Brigada de Artillería de Campa	4:50.70	
11	Humberto, Tut PA	Brigada de Artillería de Campa	5:03.53	
12	Yeltzin Rafael, López Fernández	1a. Brig. de PM Guardia de Hon	5:07.32	
13	Lucas Samuel, Gabriel Cornelio	Brigada de Artillería de Campa	5:10.31	
14	Minnor René, Pérez Y Pérez	Comando Aéreo Central La Auror	5:37.07	

Hombres 10000 m

	Nombre	Equipo	Prelims		H#
Preliminares					
1	Eduardo Ceferino, Xona Cal	Dir. de Oper. del Emdn	36:29.4h	Q	1
2	Jilmer, Sarceño Salguero	Brigada de Paracai. General	37:29.5h	Q	5
3	Francis Cristóbal, DE León DE Le	Escuela Politécnica	38:02.5h	Q	4
4	Kevin Isaias, Guerra Rivera	Escuela Politécnica	38:13.8h	Q	2
5	Jason, Chamalé Ajin	Escuela Politécnica	38:35.3h	Q	3
6	José María, Reyes Reyes	5a. Brigada de Infanterìa Mgs	36:32.4h	Q	1
7	Allan Fernando, Paz Revolorio	Guardia Presidencial	38:05.9h	Q	4
8	Erick Jeovany, Caal Quib	Brigada de Paracai. General	38:47.7h	Q	2
9	Josué Wizel, Escobar	Equipo de Fuerzas Comando	39:01.0h	Q	5
10	José Lucas, Sapón Zapeta	1a. Brig. de PM Guardia de Hon	39:53.0h	Q	3
11	Jorge Estuardo, Rac Pérez	2a. Brigada de Policía Militar	38:15.0h	Q	4
12	Hugo Leonel, Pérez Shoc	Brigada de Paracai. General	38:38.5h	Q	1
13	Otto Ramiro, Chiquin Yat	6a. Brigada de Infantería Caji	39:35.47	Q	5
14	Edgar Rodolfo, Pop Bin	Guardia Presidencial	40:09.9h	Q	2
15	Elvin, Salazar Vásquez	1a. Brigada de Infantería Glgl	40:41.9h	Q	3
16	Alembert Adonai, Cifuentes Rivera	Equipo de Fuerzas Comando	39:15.8h	q	4
17	Gerson, Monzón Monzón	Guardia Presidencial	39:35.0h		1
18	Nicolás Ernesto, Carrill Tojin	5a. Brigada de Infanterìa Mgs	39:40.4h		4
19	José Egberto, García García	1a. Brigada de Infantería Glgl	39:46.5h		1
20	Yefry, Raymundo Ortiz	Escuela Politécnica	39:55.0h		4
21	Diego Matías, Mateo	5a. Brigada de Infanterìa Mgs	39:56.2h		5
22	Juan Enrique, López Quiroa	Escuela Politécnica	40:58.7h		5

CAMPEONATO NACIONAL MILITAR 2018 - 18-Mar-18 to 21-Mar-18

Estadio Nacional Doroteo Guamuch Flores - GUA

Resultados

Preliminares ... (Hombres 10000 m)

	Nombre	Equipo	Prelims	H#
23	Marcos, Ordóñez Lucas	5a. Brigada de Infanterìa Mgs	41:13.7h	2
24	Elmer Darío, Cuxum Uscap	Brigada Mariscal Zavala	41:19.8h	2
25	Yeltzin Rafael, López Fernández	1a. Brig. de PM Guardia de Hon	41:36.1h	2
26	Juan Carlos, Manuel Alvarado	C.R. Entr. Oper. Man. de Paz	41:50.5h	5
27	Nelvin Paulito, Ovalle Pérez	Brigada de Oper. para Montaña	42:28.7h	1
28	Edvin Luis, Chávez Bautista	Comando Naval del Pacífico	42:29.3h	1
29	Edy Alfonso, Reyes Pérez	Brigada de Paracai. General	42:50.5h	3
30	Gustavo Gabriel, Canil Fuentes	Com. de Comun. e Informática	43:02.0h	1
31	Oswaldo Otoniel, García Juárez	Centro de Adiest. del Ejército	43:46.3h	3
32	Henry Joel, Ramírez Morales	1a. Brigada de Infantería Glgl	44:19.2h	3
33	Marlon de Jesús, Pirir Sánchez	Com. de Comun. e Informática	44:52.8h	3
34	Edwin Humberto, López Ramírez	Brigada de Oper. para Montaña	45:20.3h	3
---	David Jonatán, Coc Cucul	6a. Brigada de Infantería Caji	DNF	5
---	Erick Manolo, Morales Moreno	Brigada Mariscal Zavala	DNF	5
---	Wilder Gilberto, Cum Ramírez	Com. de Comun. e Informática	DNF	2
---	Arcadio Alfredo, García Ramos	Brigada de Fuerzas Especiales	DNF	2
---	Pedro Alexander, Brito Ceto	Brigada de Fuerzas Especiales	DNF	5
---	Gerson Stevens, Ortiz Solís	Com. de Comun. e Informática	DNF	4
---	Yonatán, Méndez Ramos	Guardia Presidencial	DNF	3
---	Rogelio, Cun Coy	C.R. Entr. Oper. Man. de Paz	DNF	3
---	José Manuel, Véliz Ticú	Centro de Adiest. del Ejército	DNF	1
---	Sergio Anibal, López Iboy	Brigada de Fuerzas Especiales	DNF	1
---	Guillermo, Pitán Hernández	Centro de Adiest. del Ejército	DNF	5
---	Luis Arturo, Mo Caal	C.R. Entr. Oper. Man. de Paz	DNF	2
---	Marlon, Quisquinay Apen	Servicio de Música Militares	DNF	5
---	Ronald Estuardo, Muñoz Meoño	Brig. Esp. Oper. de Selva	DNF	4
---	Hugo Gonzalo, Gualilm Lem	Cuerpo de Ingenieros del Ejérc	DNF	2
---	Pedro, Choc Maaz	Brig. Esp. Oper. de Selva	DNF	2
---	Jacinto Fernando, Coc Xol	Brig. Esp. Oper. de Selva	DNF	5
---	Marco Vinicio, Ramírez	Brigada de Fuerzas Especiales	DNF	4
---	Carlos, Cacao Tiz	Brig. Esp. Oper. de Selva	DNF	5
---	Byron Abraham, Hernández Carbal	Com. de Comun. e Informática	DNF	5
---	Denis Alexander, MACZ Och	Brig. Esp. Oper. de Selva	DNF	3
---	Pedro Antonio, Alvarado Amperez	Brig. Esp. Oper. de Selva	DNF	1
---	Ubaldo, Bol	Servicio Historia Militar	DNF	5
---	Wilmer, Gutiérrez	Centro Médico Militar	DNF	2
---	Juan DE Dios, Ramos Pascual	Industria Militar	DNF	4
---	Sergio Alfonso, Bran Williams	Industria Militar	DNF	1
---	Victor, Choc MACZ	1a. Brigada de Infantería Glgl	DNF	5
---	Mauro, Ejcalon Batz	Industria Militar	DNF	2
---	Renso Amilcar, López Calvo	4a. Brigada de Infantería Gjrb	DNF	4
---	César Augusto, Ixcoy Satz	Brigada Mariscal Zavala	DNF	4
---	Nery, Méndez Julay	Industria Militar	DNF	2
---	German, Dávila Sazo	Industria Militar	DNF	3
---	Carlos Oswaldo, Contreras Barrios	Esc. Téc. Militar de Aviación	DNF	4
---	Arnulfo, Sub Che	1a. Brigada de Infantería Glgl	DNF	1
---	Rony José Raúl, Ramírez Villatoro	Comando Naval Del Caribe	DNF	2
---	Kevin David, Sánchez Martínez	Esc. Téc. Militar de Aviación	DNF	3
---	Ezequiel, García	1a. Brigada de Infantería Glgl	DNF	3
---	Wenly Iván, Reyes Sontay	1a. Brigada de Infantería Glgl	DNF	4

CAMPEONATO NACIONAL MILITAR 2018 - 18-Mar-18 to 21-Mar-18

Estadio Nacional Doroteo Guamuch Flores - GUA

Resultados

Preliminares ... (Hombres 10000 m)

	Nombre	Equipo	Prelims	H#
---	Marlon, Moreno Aguirre	1a. Brigada de Infantería Glgl	DNF	2
---	German Cesario, Ical Sacul	Comando Aéreo del Norte	DNF	2
---	Victor Manuel, Sumpango Rodrígu	Comando Aéreo Central La Auror	DNF	1
---	Abdi, Hernández Cardona	Brigada de Oper. para Montaña	DNF	1
---	Antonio Isai, Marroquín Ostuma	Brigada de Oper. para Montaña	DNF	5
---	Edgar Rolando, Cahuec Calate	1a. Brig. de PM Guardia de Hon	DNF	4
---	Santos Pablo, Xitimul Sic	1a. Brig. de PM Guardia de Hon	DNF	1
---	Wilber Esaú, Argueta Lemus	3a. Brigada de Infantería	DNF	4
---	Erick Noe, Caal Chub	C.R. Entr. Oper. Man. de Paz	XDNF	1
---	Ramiro, Coc Paná	Brigada Mariscal Zavala	DNF	5
---	Juan, Pan Coc	Jsn	DNF	4
---	Nery Efrain, Cha Cucul	Brigada Mariscal Zavala	DNF	3
---	Carlos Enrique, Rivera Bantes	Brigada Mariscal Zavala	DNF	1
---	Mario Augusto, Coy Yat	Brigada de Oper. para Montaña	DNF	4
---	Jorge Luis, DE León Mikery	Brigada de Oper. para Montaña	DNF	2
---	Marvin Salvador, Alvarado Hernán	Brigada de Oper. para Montaña	DNF	5

Hombres 10000 m

	Nombre	Equipo	Finales	Puntos
Finales				
1	Jilmer, Sarceño Salguero	Brigada de Paracai. General	35:33.68	
2	Jason, Chamalé Ajin	Escuela Politécnica	35:34.14	
3	Francis Cristóbal, DE León DE Le	Escuela Politécnica	35:38.61	
4	Eduardo Ceferino, Xona Cal	Dir. de Oper. del Emdn	36:39.61	
5	Allan Fernando, Paz Revolorio	Guardia Presidencial	36:45.11	
6	Josué Wizel, Escobar	Equipo de Fuerzas Comando	37:10.61	
7	Kevin Isaias, Guerra Rivera	Escuela Politécnica	37:14.40	
---	Jorge Estuardo, Rac Pérez	2a. Brigada de Policía Militar	DNF	
---	Hugo Leonel, Pérez Shoc	Brigada de Paracai. General	DNF	
---	José Lucas, Sapón Zapeta	1a. Brig. de PM Guardia de Hon	DNF	
---	Otto Ramiro, Chiquin Yat	6a. Brigada de Infantería Caji	DNF	
---	Elvin, Salazar Vásquez	1a. Brigada de Infantería Glgl	DNF	
---	Erick Jeovany, Caal Quib	Brigada de Paracai. General	DNF	
---	Alembert Adonai, Cifuentes Rivera	Equipo de Fuerzas Comando	DNF	

Hombres 110 m C/Vallas (1.067)

	Nombre	Equipo	Finales	H#	Puntos
Finales					
1	Edgar José, Segura Pérez	2a. Brig. de Infant - Zacapa	21.60	3	
2	Danilo Emanuel, Martínez García	Escuela Politécnica	22.19	5	
3	Laynneker, Alvarez Pérez	1a. Brigada de Infantería Glgl	22.27	3	
4	José Enrique, Hernández Hernánde	2a. Brig. de Infant - Zacapa	23.11	3	
5	Yarrison, Rodas Rodriguez	Escuela Politécnica	23.38	4	
6	Romilio, Ramírez Ramos	2a. Brig. de Infant - Zacapa	24.26	1	
7	Wilmer Sadam, Fuentes Franco	Brigada de Paracai. General	24.33	5	
8	Edgar Samuel, Méndez García	Escuela Politécnica	24.69	2	
9	Wilmer Gerardo, Maaz Cal	1a. Brigada de Infantería Glgl	25.25	2	
10	Gelver, Hernández García	Guardia Presidencial	25.34	1	
11	Andrés, Mendoza Chiquibal	Brigada de Paracai. General	26.19	4	
12	Nelson Isaias, Delgado Bol	C.R. Entr. Oper. Man. de Paz	26.24	4	

CAMPEONATO NACIONAL MILITAR 2018 - 18-Mar-18 to 21-Mar-18

Estadio Nacional Doroteo Guamuch Flores - GUA

Resultados

Finales ... (Hombres 110 m C/Vallas (1.067))

	Nombre	Equipo	Finales	H#	Puntos
13	Manuel, López Cruz	Guardia Presidencial	29.58	5	
13	Kevin Malvino, Mux Quiná	Guardia Presidencial	29.58	3	

Hombres 400 m C/Vallas (0.914)

	Nombre	Equipo	Finales	H#	Puntos
Finales					
1	Sergio Daniel, Maas Carias	Escuela Politécnica	1:06.58	3	
2	Yarrison, Rodas Rodriguez	Escuela Politécnica	1:06.70	5	
3	Cornelio DE Jesús, Pérez Martínez	2a. Brig. de Infant - Zacapa	1:08.98	2	
4	Danilo Emanuel, Martínez García	Escuela Politécnica	1:09.71	3	
5	Wilmer, Albeño Pérez	1a. Brigada de Infantería Glgl	1:10.01	5	
6	Dylan Yovany, Muralles Soto	Guardia Presidencial	1:10.74	2	
7	Ronald Estuardo, Muñoz Meoño	Brig. Esp. Oper. de Selva	1:11.21	2	
8	Wilmer Gerardo, Maaz Cal	1a. Brigada de Infantería Glgl	1:14.17	1	
9	Wilmer Sadam, Fuentes Franco	Brigada de Paracai. General	1:15.12	5	
10	Enrique Oswaldo, Burrión López	Brigada de Paracai. General	1:15.14	3	
11	David, López López	Servicio de Música Militares	1:17.44	4	
12	Andrés, Mendoza Chiquibal	Brigada de Paracai. General	1:20.20	2	
13	Luis Fernando, Ramírez López	Brigada de Paracai. General	1:23.11	5	
14	Rolando, Tiul Rax	Guardia Presidencial	1:25.17	1	
---	Edgar José, Segura Pérez	2a. Brig. de Infant - Zacapa	DNF	3	
---	Miguel, Tut Coc	Guardia Presidencial	DQ	4	
---	José Enrique, Hernández Hernánde	2a. Brig. de Infant - Zacapa	DQ	1	

Hombres 3000 m C/Obstáculos (0.914)

	Nombre	Equipo	Prelims	H#
Preliminares				
1	Sergio Estuardo, Ramos	Escuela Politécnica	10:31.0h Q	2
2	Baudilio Eliseo, Morales Roman	1er. Batallón de Infantería	10:53.0h Q	4
3	Jason, Chamalé Ajín	Escuela Politécnica	11:01.0h Q	1
4	Nilson Humberto, González Suchit	2a. Brig. de Infant - Zacapa	11:45.8h Q	3
5	Allan Fernando, Paz Revolorio	Guardia Presidencial	11:08.0h Q	1
6	Yarrison, Rodas Rodriguez	Escuela Politécnica	11:23.4h Q	2
7	Romario Otoniel, Avila Soto	1a. Brig. de PM Guardia de Hon	11:53.4h Q	3
8	Edgar Rodolfo, Pop Bin	Guardia Presidencial	12:06.4h Q	4
9	Ronald Estuardo, Muñoz Meoño	Brig. Esp. Oper. de Selva	11:13.0h Q	1
10	Gerson Evelio, Pérez Méndez	2a. Brig. de Infant - Zacapa	11:47.7h Q	2
11	Santiago, Coc Cucul	6a. Brigada de Infantería Caji	11:59.4h Q	3
12	Brandom Eduardo, Jiménez Dubon	C.R. Entr. Oper. Man. de Paz	12:08.1h Q	4
13	Henry Misael, Lem Cul	Brigada de Artillería de Campa	11:56.4h q	2
14	Gerson Tomas, Ical Martínez	Brigada de Artillería de Campa	12:19.4h q	3
15	César Augusto, Ixcoy Satz	Brigada Mariscal Zavala	12:20.8h q	4
16	Edwin Adolfo, Martínez López	Brigada de Fuerzas Especiales	12:21.3h q	2
17	Williams David, Ramos Zuñiga	Cuerpo de Ingenieros del Ejérc	12:21.3h	2
18	Enrique Oswaldo, Burrión López	Brigada de Paracai. General	12:22.6h	3
19	Fransly Jose, Sanchez Hernandez	Com. de Comun. e Informática	12:22.9h	3
20	Ramiro, Coc Paná	Brigada Mariscal Zavala	12:24.0h	1
21	Lucas Samuel, Gabriel Cornelio	Brigada de Artillería de Campa	12:35.6h	2
22	Nicolás, Ical Ical	Brigada de Paracai. General	12:37.6h	4
23	Lenadro Renigio, Cac Del Valle	Brigada de Artillería de Campa	12:46.3h	4

CAMPEONATO NACIONAL MILITAR 2018 - 18-Mar-18 to 21-Mar-18

Estadio Nacional Doroteo Guamuch Flores - GUA

Resultados

Preliminares ... (Hombres 3000 m C/Obstáculos (0.914))

	Nombre	Equipo	Prelims	H#
24	Ismael José, Reyes Segura	Com. de Comun. e Informática	12:47.0h	1
25	Ángel Enrique, Juárez Castellanos	Com. de Comun. e Informática	12:47.4h	4
26	Edwin Rodrigo, Martínez Agustín	2a. Brig. de Infant - Zacapa	12:58.0h	3
27	Ahias Adelio, Tarax Juárez	Comando Naval del Pacífico	12:58.83	3
28	José Domingo, Yat Rax	Brigada de Paracai. General	13:00.5h	3
29	Gesper M., Ramos Méndez	Brigada de Fuerzas Especiales	13:00.9h	4
30	Bernabe Gonzalo, Pop Caal	C.R. Entr. Oper. Man. de Paz	13:09.0h	1
31	Bryan Rodrigo, MACH Itzep	Brigada de Fuerzas Especiales	13:10.0h	1
32	Oswaldo Otoniel, García Juárez	Centro de Adiest. del Ejército	13:14.2h	4
33	Luis Aroldo, Román Jiménez	Brigada de Oper. para Montaña	13:14.9h	2
34	Alejandro, Rodriguez Yat	Comando Aéreo Central La Auror	13:32.7h	4
35	Sergio Anibal, López Iboy	Brigada de Fuerzas Especiales	13:38.3h	3
36	Rogelio, Cun Coy	C.R. Entr. Oper. Man. de Paz	13:45.7h	4
37	Herman Raúl, Cano Najarro	1a. Brigada de Infantería Glgl	14:14.5h	1
---	Ricardo Elias, Surám Pop	Guardia Presidencial	DNF	1
---	Rony José Raúl, Ramírez Villatoro	Comando Naval Del Caribe	DNF	4
---	Alembert Adonai, Cifuentes Rivera	Equipo de Fuerzas Comando	DNF	1
---	Wilmer Sadam, Fuentes Franco	Brigada de Paracai. General	DNF	2
---	Marco Tulio, Salvador Hernández	Comando Naval Del Caribe	DNF	3
---	Otto Alfredo, Lajuj Sánchez	Brigada de Fuerzas Especiales	DNF	2
---	Luis, Santizo DE León	Dir. de Oper. del Emdn	DNF	2
---	Manolo, Sil	Centro Médico Militar	DNF	2
---	Manuel, Mejía	Centro Médico Militar	DNF	4
---	José Rubén, Mejía	Centro Médico Militar	DNF	1
---	Luis Arturo, Mo Caal	C.R. Entr. Oper. Man. de Paz	DNF	4
---	Marvin Ottoniel, Tzul Cuc	Com. de Comun. e Informática	DNF	1
---	Leonardo, Cojón	Centro Médico Militar	DNF	2
---	Mynor Oswaldo, Linares Paíz	3a. Brigada de Infantería	DNF	1
---	Eudelio, Ventura Santiago	3a. Brigada de Infantería	DNF	1
---	Ariel, Gómez Zetino	Guardia Presidencial	DNF	4
---	Marco Vinicio, Ramírez	Brigada de Fuerzas Especiales	DNF	2
---	Celestino, Jiménez Pérez	2a. Brigada de Policía Militar	DNF	2
---	Juan Carlos, Manuel Alvarado	C.R. Entr. Oper. Man. de Paz	DNF	2

Hombres 4x100 m Relevo

	Equipo	Relevo	Finales	H#	Puntos
Finales					
1	Escuela Politécnica	C	48.78	4	
2	Equipo de Fuerzas Comando	A	49.05	4	
3	Escuela Politécnica	A	49.58	2	
4	2o. Batallón de Infantería	A	49.62	4	
5	Brigada Mariscal Zavala	B	50.09	2	
6	Industria Militar	B	50.53	1	
7	Escuela Politécnica	B	51.12	3	
8	1a. Brigada de Infantería Glgl	A	51.13	2	
9	Brigada Mariscal Zavala	A	51.67	5	
10	Comando Naval Del Caribe	A	51.86	3	
10	C.R. Entr. Oper. Man. de Paz	A	52.89		
11	Brigada de Fuerzas Especiales	A	51.87	4	
12	3a. Brigada de Infantería	A	52.29	2	

CAMPEONATO NACIONAL MILITAR 2018 - 18-Mar-18 to 21-Mar-18

Estadio Nacional Doroteo Guamuch Flores - GUA

Resultados

Finales ... (Hombres 4x100 m Relevo)

	Equipo	Relevo	Finales	H#	Puntos
13	1a. Brig. de PM Guardia de Hon	A	52.43	3	
14	Brigada de Paracai. General	A	52.68	4	
15	Com. de Comun. e Informática	A	52.80	4	
16	Brigada de Artillería de Campa	B	52.89	5	
17	Digcam	A	53.09	3	
18	Brigada de Oper. para Montaña	A	55.00	3	
19	Brig. Esp. Oper. de Selva	A	55.01	3	
20	Guardia Presidencial	A	55.23	3	
21	Comando Naval del Pacífico	A	55.28	5	
22	2a. Brigada de Policía Militar	R	55.34	5	
23	5a. Brigada de Infanterìa Mgs	A	55.97	5	
24	Brigada de Artillería de Campa	A	56.13	2	
25	Cuerpo de Ingenieros del Ejérc	R	56.25	4	
26	Industria Militar	A	56.83	5	
27	2a. Brig. de Infant - Zacapa	A	57.89	1	

Hombres Salto de Altura

	Nombre	Equipo	Finales		Puntos
Finales					
1	Emerson, Pastor	Escuela Politécnica	1.71m	1	
2	Canahui, Ixtecoc	Escuela Politécnica	1.68m	2	
3	Henry Yovani, Reyes Chigua	Digcam	1.65m	2	
4	Alex Geovanny, Morales Hernánde	Digcam	1.59m	1	
4	Eldin, Jiménez Castrillo	Brigada de Paracai. General	1.59m	1	
4	Lian, Chem Wen	Escuela Politécnica	1.59m	1	
7	César Augusto, Corado Godoy	Guardia Presidencial	1.50m	2	
7	Romilio, Ramírez Ramos	2a. Brig. de Infant - Zacapa	1.50m	2	
9	Oscar Adelso, López Jiménes	Comando Aéreo Central La Auror	1.45m	2	
9	Emerson Daniel, Paredes	Brigada de Artillería de Campa	1.45m	2	
11	Santos, Galicia López	Brigada de Paracai. General	1.40m	2	
11	Juan Carlos, Díaz	2a. Brig. de Infant - Zacapa	1.40m	1	
13	Daniel Antonio, Gómez López	2a. Brig. de Infant - Zacapa	1.35m	1	
---	Walter Rafael, Tun Botzoc	Brigada de Paracai. General	NH	1	
---	Victor Rolando, Cuc Choc	Brigada de Paracai. General	NH	1	
---	Geovani Ramiro, Chiquin Tzi	Guardia Presidencial	NH	2	

Hombres Salto de Longitud

	Nombre	Equipo	Prelims		
Preliminares					
1	Nelson Rodrigo, Paz Juárez	Comando Naval del Pacífico	5.22m q	2	
2	Henry Stuardo, Bravo Burdet	2a. Brig. de Infant - Zacapa	5.17m q	1	
3	Gerson Martinez, Xol Cab	Escuela Politécnica	5.12m q	2	
4	William Oswaldo, López	Guardia Presidencial	5.05m q	1	
5	Donan Ismael, Genis DE León	1a. Brigada de Infantería Glgl	4.98m q	2	
6	Henry Yovani, Reyes Chigua	Digcam	4.94m q	1	
7	Lian, Chem Wen	Escuela Politécnica	4.93m q	2	
8	Félix Fabilio, MACZ Caal	Brigada de Artillería de Campa	4.89m q	2	
9	César Amilcar, Gómez Corado	Equipo de Fuerzas Comando	4.88m q	1	
10	Ronald Gustavo, Barilla González	Equipo de Fuerzas Comando	4.87m q	1	
11	Alex Geovanny, Morales Hernánde	Digcam	4.80m q	1	

CAMPEONATO NACIONAL MILITAR 2018 - 18-Mar-18 to 21-Mar-18

Estadio Nacional Doroteo Guamuch Flores - GUA

Resultados

Preliminares ... (Hombres Salto de Longitud)

	Nombre	Equipo	Prelims		
12	Ludwin Josué, García Alonzo	Industria Militar	4.76m	q	1
13	Wilmer Gerardo, Maaz Cal	1a. Brigada de Infantería Glgl	4.75m		1
14	Carlos, Reyes Soto	Escuela Politécnica	4.49m		1
15	Minnor René, Pérez Y Pérez	Comando Aéreo Central La Auror	4.45m		2
16	Hugo Alexander, Roman Gutiérrez	2a. Brig. de Infant - Zacapa	4.44m		1
17	Wilmer Sadam, Fuentes Franco	Brigada de Paracai. General	4.39m		1
18	Luis José, Aceituno Contreras	2a. Brig. de Infant - Zacapa	4.35m		1
19	Enrique Oswaldo, Burrión López	Brigada de Paracai. General	4.27m		1
20	Andrés, Mendoza Chiquibal	Brigada de Paracai. General	4.11m		2
21	Alexander, García Alonzo	Industria Militar	4.08m		1
22	Ahias Adelio, Tarax Juárez	Comando Naval del Pacífico	3.98m		2
23	Víctor Oliverio, Laj Cojoc	Guardia Presidencial	3.62m		2

Hombres Impulso de Bala (7.26kg)

	Nombre	Equipo	Prelims		
Preliminares					
1	Emilio Fabricio, Flores Rodas	2a. Brig. de Infant - Zacapa	9.62m	q	1
2	Erick Humberto, Carrillo Velásque	Industria Militar	8.71m	q	2
3	Erick Ricardo, Aragón González	1a. Brig. de PM Guardia de Hon	8.69m	q	1
4	Celso Odair, Sánchez Gamboa	1er. Batallón de Infantería	8.63m	q	1
5	Diego Alejandro, Peña Ortíz	Dir. de Oper. del Emdn	8.61m	q	2
6	Julio Martir, Alonzo Torres	5a. Brigada de Infanterìa Mgs	8.25m	q	1
7	Erick Leonel, Jerónimo Bolvito	Digcam	8.15m	q	2
8	Josué Wizel, Escobar	Equipo de Fuerzas Comando	8.07m	q	1
9	Roberto Eduardo, Palma Cardona	Brigada de Artillería de Campa	7.96m	q	1
10	Emerson Daniel, Paredes	Brigada de Artillería de Campa	7.92m	q	2
11	Carlos Michelle, Manes Artola	Dir. de Oper. del Emdn	7.91m	q	1
12	Carlos, Lemus Corado	Guardia Presidencial	7.90m	q	1
13	Luis Pablo, Rodas Flores	2a. Brig. de Infant - Zacapa	7.77m		1
14	Edgar Samuel, Méndez García	Escuela Politécnica	7.58m		1
15	Rafael Francisco, Tobar Morales	1a. Brig. de PM Guardia de Hon	7.56m		1
16	Carlos Manuel, Santos Silvestre	Guardia Presidencial	7.44m		2
17	Tyler Jonhatan, Hernández Bobadil	Comando Naval del Pacífico	7.35m		1
17	Arnulfo, Sub Che	1a. Brigada de Infantería Glgl	7.35m		1
19	Enrique Oswaldo, Burrión López	Brigada de Paracai. General	7.28m		2
20	Juan Enrique, López Quiroa	Escuela Politécnica	7.09m		1
21	César Israel, Cruz Calel	Guardia Presidencial	6.93m		1
22	Wilmer Sadam, Fuentes Franco	Brigada de Paracai. General	6.92m		1
23	Marlon, Moreno Aguirre	1a. Brigada de Infantería Glgl	6.80m		2
24	Luis José, Aceituno Contreras	2a. Brig. de Infant - Zacapa	6.75m		2
25	Elder Bernabé, Noriega Pop	Brigada de Artillería de Campa	6.56m		1
26	Carlos Javier, López Alegría	Comando Naval del Pacífico	6.32m		1
26	Henry, Gómez	Escuela Politécnica	6.32m		2
28	Mynor, Pop Choc	Brigada de Fuerzas Especiales	6.23m		1
29	Francisco Javier, Marroquín Flores	Industria Militar	5.89m		2
30	Victor Manuel, Sumpango Rodrígu	Comando Aéreo Central La Auror	5.04m		1

CAMPEONATO NACIONAL MILITAR 2018 - 18-Mar-18 to 21-Mar-18

Estadio Nacional Doroteo Guamuch Flores - GUA

Resultados

Hombres Lanzamiento de Jabalina (800g)

	Nombre	Equipo	Prelims		
Preliminares					
1	Diego Alejandro, Peña Ortíz	Dir. de Oper. del Emdn	35.18m	q	2
2	Mynor, Pop Choc	Brigada de Fuerzas Especiales	33.67m	q	2
3	Luis, Tello Pop	Brigada de Fuerzas Especiales	32.74m	q	1
4	Nelson Rodrigo, Paz Juárez	Comando Naval del Pacífico	32.50m	q	2
5	Gerson Martinez, Xol Cab	Escuela Politécnica	30.57m	q	2
6	Emilio Fabricio, Flores Rodas	2a. Brig. de Infant - Zacapa	29.74m	q	1
7	Marlon Estuardo, Canahui Ixtecoc	Escuela Politécnica	29.54m	q	2
8	Erick Leonel, Jerónimo Bolvito	Digcam	29.17m	q	1
9	Josué Darío, Estrada Florse	Escuela Politécnica	29.01m	q	1
10	Elder Bernabé, Noriega Pop	Brigada de Artillería de Campa	28.94m	q	2
10	Ezequiel, García	1a. Brigada de Infantería Glgl	28.94m	q	1
12	Juan Enrique, López Quiroa	Escuela Politécnica	28.67m	q	1
13	Luis Pablo, Rodas Flores	2a. Brig. de Infant - Zacapa	28.66m		1
14	Edgar Samuel, Méndez García	Escuela Politécnica	28.08m		2
15	Luis Fernando, Pérez Sandoval	Escuela Politécnica	27.54m		2
16	Elvin, Salazar Vásquez	1a. Brigada de Infantería Glgl	26.30m		1
17	Erick Ricardo, Aragón González	1a. Brig. de PM Guardia de Hon	25.80m		1
18	Wilian Efraín, Icó Sub	Brigada de Artillería de Campa	25.32m		1
19	Rafael Francisco, Tobar Morales	1a. Brig. de PM Guardia de Hon	24.80m		2
19	William Anibal, Sánchez	1a. Brigada de Infantería Glgl	24.80m		2
21	Andrés, Mendoza Chiquibal	Brigada de Paracai. General	24.46m		1
22	Luis José, Aceituno Contreras	2a. Brig. de Infant - Zacapa	24.16m		2
23	Edvin Estuardo, Chiquin Cal	Brigada Mariscal Zavala	24.08m		2
24	Julio Martir, Alonzo Torres	5a. Brigada de Infanterìa Mgs	24.03m		2
25	Henry Joel, Ramírez Morales	1a. Brigada de Infantería Glgl	23.49m		1
26	Wilmer Sadam, Fuentes Franco	Brigada de Paracai. General	23.40m		2
27	Marco Vinicio, Ramírez	Brigada de Fuerzas Especiales	21.58m		2
28	José, Ramos Godoy	1a. Brig. de PM Guardia de Hon	21.34m		1
29	Carlos Alfredo, Ambrosy Orozco	Brigada de Paracai. General	20.05m		1
30	Ricardo, Gutiérrez Alvarez	Industria Militar	19.10m		1
31	Ronald Gustavo, Barilla González	Equipo de Fuerzas Comando	18.84m		2
32	Alejandro, Rodriguez Yat	Comando Aéreo Central La Auror	17.30m		2
33	Carlos Javier, López Alegría	Comando Naval del Pacífico	17.00m		1
34	Kevin Leonardo, Santos Chinchilla	Industria Militar	15.81m		1
35	Enrique, Herrera	Industria Militar	15.52m		2
36	Francisco Javier, Marroquín Flores	Industria Militar	11.25m		2
---	Rubelcy David, Alvarado Colindre	Equipo de Fuerzas Comando	FOUL		2
---	Carlos Michelle, Manes Artola	Dir. de Oper. del Emdn	FOUL		1
---	Julio Fernando, Carrillo	Industria Militar	FOUL		1
---	Brayan DE LA Cruz, Yanes	Dir. de Oper. del Emdn	FOUL		1
---	Osmanolo, Agustín Pérez	Guardia Presidencial	FOUL		2
---	Alexander, García Alonzo	Industria Militar	FOUL		1
---	William Josué, Arroyo Vásquez	Guardia Presidencial	FOUL		1

CAMPEONATO NACIONAL MILITAR 2018 - 18-Mar-18 to 21-Mar-18
Estadio Nacional Doroteo Guamuch Flores - GUA
Siembras del Evento - Miércoles, 21 de marzo del 2018

Evento 104 Mujeres 100 m (8)
Wednesday 21-Mar-18 - 11:50

Carri	# Comp	Nombre	Equipo	Prelims
Sección 1 of 1 Finales				
1	688	Belén del Rosario, Gómez Paz	Com. de Comun. e	16.40
2	1265	Wanda Michel, Valenzuela Alonzo	Escuela Politécn	15.78
3	925	Yuliana, Valdizon Bol	Escuela Politécn	15.48
4	913	Darien Cecibel, Mata Zúñiga	Escuela Politécn	14.90
5	916	Ericka Victoria, Zúñiga	Escuela Politécn	15.18
6	855	Daniela María, Ruiz Ibarra	Estado Mayor Per	15.64
7	920	Krshla María, Montenegro Vargas	Escuela Politécn	15.93
8	540	Jennifer Jessica, Carrillo Oliva	Brigada de Artil	16.66

Evento 204 Mujeres 200 m (8)
Wednesday 21-Mar-18 - 12:45

Carri	# Comp	Nombre	Equipo	Prelims
Sección 1 of 1 Finales				
1	496	Saydi Noemí, Del Valle Argueta	5a. Brigada de I	34.37
2	914	Elva, Albures Figueroa	Escuela Politécn	34.08
3	926	Zulma Judeth, Castillo Pineda	Escuela Politécn	33.11
4	925	Yuliana, Valdizon Bol	Escuela Politécn	31.66
5	855	Daniela María, Ruiz Ibarra	Estado Mayor Per	32.32
6	400	Heidy, Gomar Muñoz	1a. Brigada de I	33.55
7	495	Evelyn Roxana, Castillo Gómez	5a. Brigada de I	35.92
8	911	Amanda Guadalupe, García Vargas	Escuela Politécn	34.56

Evento 303 Mujeres 800 m (15)
Wednesday 21-Mar-18 - 12:10

Carri	# Comp	Nombre	Equipo	Tiempo de Si
Sección 1 of 1 Tiempos Finales				
1	1265	Wanda Michel, Valenzuela Alonzo	Escuela Politécn	
2	800	Marylin Paola, Gómez Díaz	Esc. Téc. Milita	
3	996	Isabel, Álvarez Martínez	Servicio de Músi	
4	459	Joselyn Yadira, Enríquez Hernández	2o. Batallón de	
5	918	Gloria Odalis, Acetun CU	Escuela Politécn	
6	1036	Roxana, Castillo	5a. Brigada de I	
7	566	Carmen, Chiac	Brigada de Fuerz	
8	568	Lidia Esmeralda, Donis Vásquez	Brigada de Fuerz	
9	765	Isabel, Gonzáles Gonzáles	Dir. de Oper. de	
10	495	Evelyn Roxana, Castillo Gómez	5a. Brigada de I	
11	619	Saira Mariel, Nicolás Zepeda	Brigada Mariscal	
12	496	Saydi Noemí, Del Valle Argueta	5a. Brigada de I	
13	914	Elva, Albures Figueroa	Escuela Politécn	
14	475	Rosa Amalia, Aguilar Osorio	3a. Brigada de I	
15	856	Andrea Lisbeth, Posadas Tul	Guardia Presiden	

CAMPEONATO NACIONAL MILITAR 2018 - 18-Mar-18 to 21-Mar-18
Estadio Nacional Doroteo Guamuch Flores - GUA
Siembras del Evento - Miércoles, 21 de marzo del 2018

Evento 309 Mujeres Salto de Altura (5)
Wednesday 21-Mar-18 - 11:30

Pos	# Comp	Nombre	Equipo	Marca de Sie
Grupo 1 of 1 Finales				
1	539	Delia Azucena, Calo Ramírez	Brigada de Artil	
2	838	Melanie, García	Escuela Politécn	
3	545	Verónica Elizabeth, Chó	Brigada de Artil	
4	542	Milvia Roxana, Tista López	Brigada de Artil	
5	837	Elsa, Collado	Escuela Politécn	

Evento 105 Hombres 100 m (8)
Wednesday 21-Mar-18 - 12:00

Carri	# Comp	Nombre	Equipo	Semis
Sección 1 of 1 Finales				
1	777	Dony Rangel, Peña Caal	Conacar	12.82
2	641	Juan Alejandro, Perdomo Salguero	Brigada Mariscal	12.64
3	460	Carlos, Álvarez Núñez	2o. Batallón de	12.57
4	928	Abner Osvaldo, Perla Ascencio	Escuela Politécn	12.45
5	789	César Amilcar, Gómez Corado	Equipo de Fuerza	12.50
6	1050	José Manuel, Gonzáles Vicente	2o. Batallón de	12.64
7	662	Luis Alejandro, Díaz Hernández	C.R. Entr. Oper.	12.74
8	955	Luis Fernando, Pérez Sandoval	Escuela Politécn	12.89

Evento 206 Hombres 200 m (8)
Wednesday 21-Mar-18 - 12:55

Carri	# Comp	Nombre	Equipo	Semis
Sección 1 of 1 Finales				
1	1030	Sergio Nehemías, Lorenzo Lorenzo	Servicio de Sani	26.13
2	777	Dony Rangel, Peña Caal	Conacar	25.64
3	885	Jenner Manrique, Pelicó González	Guardia Presiden	25.16
4	928	Abner Osvaldo, Perla Ascencio	Escuela Politécn	24.88
5	645	Oscar Roberto, Orantes Gamarro	Brigada Mariscal	25.02
6	625	Alejandro, Perdomo Salguero	Brigada Mariscal	25.40
7	930	Bryan Josué, Pineda Melgar	Escuela Politécn	26.04
8	929	Ángel Alberto, Cabrera Cifuentes	Escuela Politécn	26.23

Evento 306 Hombres 400 m (16)
Wednesday 21-Mar-18 - 12:30

Carri	# Comp	Nombre	Equipo	Prelims
Sección 1 of 2 Finales				
1	581	Nelson, Lima Y Lima	Brigada de Fuerz	59.42
2	443	Alejandro, Chen Gaulim	2a. Brigada de P	59.24
3	849	Henry, Gómez	Escuela Politécn	58.55
4	949	Juan Sebastián, Ariano Franco	Escuela Politécn	58.38
5	790	Edgar Estuardo, Villegas Negreros	Equipo de Fuerza	58.42
6	854	Rony, Raxón	Escuela Politécn	58.63
7	627	Brayan Ángel, Jiménez López	Brigada Mariscal	59.40
8	885	Jenner Manrique, Pelicó González	Guardia Presiden	1:00.28

CAMPEONATO NACIONAL MILITAR 2018 - 18-Mar-18 to 21-Mar-18
Estadio Nacional Doroteo Guamuch Flores - GUA
Siembras del Evento - Miércoles, 21 de marzo del 2018

Sección 2 of 2 Finales...(Evento 306 Hombres 400 m (16))

1	394	Romario Otoniel, Avila Soto	1a. Brig. de PM	57.52
2	957	Marlon Estuardo, Canahui Ixtecoc	Escuela Politécn	57.06
3	436	José Enrique, Hernández Hernández	2a. Brig. de Inf	55.39
4	928	Abner Osvaldo, Perla Ascencio	Escuela Politécn	54.47
5	789	César Amilcar, Gómez Corado	Equipo de Fuerza	55.32
6	428	Cornelio DE Jesús, Pérez Martínez	2a. Brig. de Inf	56.85
7	841	César, Zet	Escuela Politécn	57.24
8	845	Eliú, Vásquez	Escuela Politécn	58.10

Evento 304 Hombres 800 m (16)
Wednesday 21-Mar-18 - 12:20

Carri	# Comp	Nombre	Equipo	Prelims
Sección 1 of 1 Finales				
1	927	Abner Misael, Cal Cal	Escuela Politécn	2:11.46
2	961	Yarrison, Rodas Rodriguez	Escuela Politécn	2:07.85
3	885	Jenner Manrique, Pelicó González	Guardia Presiden	2:11.99
4	559	Lenadro Renigio, Cac Del Valle	Brigada de Artil	2:16.17
5	428	Cornelio DE Jesús, Pérez Martínez	2a. Brig. de Inf	2:12.59
6	563	Oscar Leonel, Chon CO	Brigada de Artil	2:19.14
7	554	Humberto, Tut PA	Brigada de Artil	2:15.54
8	669	Oswaldo Otoniel, García Juárez	Centro de Adiest	2:16.70
9	928	Abner Osvaldo, Perla Ascencio	Escuela Politécn	2:06.87
10	425	Baudilio Eliseo, Morales Roman	1er. Batallón de	2:11.89
11	799	Rubelcy David, Alvarado Colindres	Equipo de Fuerza	2:16.21
12	704	Lester Saúl, Cáceres Mejía	Com. de Comun. e	2:17.90
13	440	Nilson Humberto, González Suchité	2a. Brig. de Inf	2:12.53
14	841	César, Zet	Escuela Politécn	2:14.84
15	866	Daniel Orlando, Chub Luc	Guardia Presiden	2:14.26
16	607	Francisco, Caal Pop	Brigada de Parac	2:16.16

Evento 205 Hombres 3000 m C/Obstáculos (0.914) (16)
Wednesday 21-Mar-18 - 11:30

Carri	# Comp	Nombre	Equipo	Prelims
Sección 1 of 1 Finales				
1	574	Edwin Adolfo, Martínez López	Brigada de Fuerz	12:21.3h
2	655	Brandom Eduardo, Jiménez Dubon	C.R. Entr. Oper.	12:08.1h
3	630	César Augusto, Ixcoy Satz	Brigada Mariscal	12:20.8h
4	943	Jason, Chamalé Ajín	Escuela Politécn	11:01.0h
5	961	Yarrison, Rodas Rodriguez	Escuela Politécn	11:23.4h
6	526	Santiago, Coc Cucul	6a. Brigada de I	11:59.4h
7	551	Gerson Tomas, Ical Martínez	Brigada de Artil	12:19.4h
8	425	Baudilio Eliseo, Morales Roman	1er. Batallón de	10:53.0h
9	394	Romario Otoniel, Avila Soto	1a. Brig. de PM	11:53.4h
10	552	Henry Misael, Lem Cul	Brigada de Artil	11:56.4h
11	433	Gerson Evelio, Pérez Méndez	2a. Brig. de Inf	11:47.7h
12	537	Ronald Estuardo, Muñoz Meoño	Brig. Esp. Oper.	11:13.0h
13	440	Nilson Humberto, González Suchité	2a. Brig. de Inf	11:45.8h
14	859	Allan Fernando, Paz Revolorio	Guardia Presiden	11:08.0h
15	870	Edgar Rodolfo, Pop Bin	Guardia Presiden	12:06.4h
16	960	Sergio Estuardo, Ramos	Escuela Politécn	10:31.0h

CAMPEONATO NACIONAL MILITAR 2018 - 18-Mar-18 to 21-Mar-18
Estadio Nacional Doroteo Guamuch Flores - GUA
Siembras del Evento - Miércoles, 21 de marzo del 2018

Evento 308 Hombres 4x400 m Relevo (26)
Wednesday 21-Mar-18 - 13:25

Carri	# Comp	Equipo	Relevo	Tiempo de Si
Sección 1 of 4 Tiempos Finales				
2		Brigada de Fuerzas Especiales	A	
	1) #574 Edwin Adolfo, Martínez Lóp	2) #576 Lester Joel, Gómez Del Cid	3) #577 Luis, Tello Pop	4) #581 Nelson, Lima Y Lima
3		Comando Aéreo Central La Auror	A	
	1) #717 Alejandro, Rodriguez Yat			
4		Brigada de Paracai. General	A	
	1) #609 Jilmer, Sarceño Salguero	2) #606 Erick Jeovany, Caal Quib	3) #608 Hugo Leonel, Pérez Shoc	4) #603 Edy Alfonso, Reyes Pérez
	5) #607 Francisco, Caal Pop			
5		Esc. Téc. Militar de Aviación	B	
	1) #808 César Fernando, Alvarado Vá	2) #820 Joseph Alexander, Oliva DE	3) #814 Esdras Josué, Ortíz DE Léon	4) #807 César Armando, Cabrera Pére
6		Guardia Presidencial	A	
	1) #869 Edgar David, Cuquej Pérez	2) #898 Pedro, Alvarado Lajuj	3) #872 Edy, Estrada Granados	4) #866 Daniel Orlando, Chub Luc
	5) #904 Victor Manuel, Mendoza Jula	6) #879 Héctor, Hernández López	7) #896 Oscar, Chamán Coc	8) #892 Mario René, Teletor Ortíz
Sección 2 of 4 Tiempos Finales				
1		Centro Médico Militar	R	
	1) #686 Victor Leonel, Cortez	2) #674 Jorge Aníbal, Caal	3) #678 Luis David, Elías Joménez	4) #673 Hugo Alberto, Larios
2		C.R. Entr. Oper. Man. de Paz	A	
	1) #657 Rogelio, Cun Coy	2) #658 Edyn Rolando, Bac Choc	3) #662 Luis Alejandro, Díaz Hernán	4) #655 Brandom Eduardo, Jiménez D
3		3a. Brigada de Infantería	A	
	1) #470 Jorge Mario, García Barrera	2) #468 Elvis Francisco, García Alvar	3) #467 Edwin, Tobar Cabrera	4) #471 José Armando, Gregorio Ram
4		2o. Batallón de Infantería	A	
	1) #461 Darwin, Ellington Lino	2) #460 Carlos, Álvarez Núñez	3) #463 José Manuel, Coc Caal	4) #1050 José Manuel, Gonzáles Vice
5		Brigada de Artillería de Campa	A	
	1) #552 Henry Misael, Lem Cul	2) #554 Humberto, Tut PA	3) #562 Mario René, Xol Tzib	4) #563 Oscar Leonel, Chon CO
6		Individual	C	
7		2a. Brigada de Policía Militar	R	
	1) #455 Pedro, Velásquez Rafael	2) #444 Armando, Ichich Cahuec	3) #443 Alejandro, Chen Gaulim	4) #458 Wilmer, Monzón Hernández
	5) #445 Byron, Chacoj Caal			
Sección 3 of 4 Tiempos Finales				
2		Servicio de Música Militares	R	
	1) #1013 David, López López	2) #1008 Brandon, Cuellar Reyes	3) #1028 Vinicio, Arriaga Rivas	4) #1014 Emerson, Cordón Carranza
	5) #1021 Kevin, Vásquez Rafael			
3		Equipo de Fuerzas Comando	A	
		2) #790 Edgar Estuardo, Villegas Neg	3) #789 César Amilcar, Gómez Corad	4) #794 José Emanuel, Rivas Marroq
	5) #798 Ronald Gustavo, Barilla Gon	6) #791 Erick Randolfo, Castillo Bran	7) #796 Pablo Alejandro, García Pare	8) #792 Francisco Josué, Alvarado Ri
4		Escuela Politécnica	A	
	1) #1040 Hamilton, Garcia Mejia			
5		Individual	A	
6		5a. Brigada de Infanterìa Mgs	A	
	1) #508 José María, Reyes Reyes	2) #502 Diego Matías, Mateo	3) #516 Nicolás Ernesto, Carrill Tojin	4) #514 Marcos, Ordóñez Lucas
7		1er. Batallón de Infantería	A	
	1) #422 James Leonard, Smith Lemus	2) #426 Steven David, Quezada Gonz	3) #423 Jermany Alexander, Ávila	
8		Brigada de Oper. para Montaña	A	
	1) #588 Abdi, Hernández Cardona	2) #590 Edwin Humberto, López Ram	3) #592 Jorge Luis, DE León Mikery	4) #594 Luis Aroldo, Román Jiménez
	5) #596 Marvin Salvador, Alvarado H	6) #599 Santos Uriel, López Tumac	7) #597 Nelvin Paulito, Ovalle Pérez	

CAMPEONATO NACIONAL MILITAR 2018 - 18-Mar-18 to 21-Mar-18
Estadio Nacional Doroteo Guamuch Flores - GUA
Siembras del Evento - Miércoles, 21 de marzo del 2018

Sección 4 of 4 Tiempos Finales...(Evento 308 Hombres 4x400 m Relevo (26))

2 Digcam A
1) #756 Henry Yovani, Reyes Chigua 2) #761 Yovany Esau, Ovalle Arriaga 3) #754 Alex Geovanny, Morales Her 4) #758 Jorge Mario, Sánchez Lemus
5) #757 Hipólito Otoniel, Alonzo Palo 6) #759 Leonel Francisco, Alonzo Pal

3 2a. Brig. de Infant - Zacapa A
1) #434 Henry Stuardo, Bravo Burdet 2) #436 José Enrique, Hernández Her 3) #428 Cornelio DE Jesús, Pérez Ma 4) #440 Nilson Humberto, González S
5) #433 Gerson Evelio, Pérez Méndez 6) #430 Edgar José, Segura Pérez

4 Brigada Mariscal Zavala A
1) #627 Brayan Ángel, Jiménez Lópe 2) #632 Edvin Estuardo, Chiquin Cal 3) #640 José Miguel, Grijalva Ramíre 4) #637 Gustavo Adán, Pérez Barillas

5 1a. Brigada de Infantería Glgl A
1) #404 Derwin Geovanny, Salguero 2) #411 Laynneker, Alvarez Pérez 3) #406 Elvin, Salazar Vásquez 4) #414 Wenly Iván, Reyes Sontay

6 Esc. Téc. Militar de Aviación A
1) #802 Andy José, Pineda Rodríguez 2) #805 Carlos Daniel, DE León Gon 3) #821 Josseth Alexander, Vielman H 4) #835 Victor Eduardo, Girón Romer

7 Individual B

8 Comando Naval Del Caribe A
1) #777 Dony Rangel, Peña Caal 2) #778 José Guadalupe, Zacarias Tor 3) #779 Gustavo Eduardo, MACARI 4) #780 Juan, Cau Yaxcal
5) #781 Marco Tulio, Salvador Hernä 6) #782 Mario René, Tiul Tiul 7) #783 Rony José Raúl, Ramírez Vil 8) #784 Sergio Romeo, Chub CU

Evento 102 Hombres Salto de Longitud (12)
Wednesday 21-Mar-18 - 13:00

Pos	# Comp	Nombre	Equipo	Prelims
Grupo 1 of 1 Finales				
1	984	Ludwin Josué, García Alonzo	Industria Militar	4.76m
2	754	Alex Geovanny, Morales Hernández	Digcam	4.80m
3	798	Ronald Gustavo, Barilla González	Equipo de Fuerza	4.87m
4	789	César Amilcar, Gómez Corado	Equipo de Fuerza	4.88m
5	550	Félix Fabilio, MACZ Caal	Brigada de Artil	4.89m
6	953	Lian, Chem Wen	Escuela Politécn	4.93m
7	756	Henry Yovani, Reyes Chigua	Digcam	4.94m
8	405	Donan Ismael, Genis DE León	1a. Brigada de I	4.98m
9	908	William Oswaldo, López	Guardia Presiden	5.05m
10	940	Gerson Martinez, Xol Cab	Escuela Politécn	5.12m
11	434	Henry Stuardo, Bravo Burdet	2a. Brig. de Inf	5.17m
12	731	Nelson Rodrigo, Paz Juárez	Comando Naval de	5.22m

Evento 103 Hombres Impulso de Bala (7.26kg) (12)
Wednesday 21-Mar-18 - 11:30

Pos	# Comp	Nombre	Equipo	Prelims
Grupo 1 of 1 Finales				
1	862	Carlos, Lemus Corado	Guardia Presiden	7.90m
2	768	Carlos Michelle, Manes Artola	Dir. de Oper. de	7.91m
3	549	Emerson Daniel, Paredes	Brigada de Artil	7.92m
4	564	Roberto Eduardo, Palma Cardona	Brigada de Artil	7.96m
5	795	Josué Wizel, Escobar	Equipo de Fuerza	8.07m
6	755	Erick Leonel, Jerónimo Bolvito	Digcam	8.15m
7	511	Julio Martir, Alonzo Torres	5a. Brigada de I	8.25m
8	769	Diego Alejandro, Peña Ortíz	Dir. de Oper. de	8.61m
9	421	Celso Odair, Sánchez Gamboa	1er. Batallón de	8.63m
10	383	Erick Ricardo, Aragón González	1a. Brig. de PM	8.69m
11	975	Erick Humberto, Carrillo Velásquez	Industria Militar	8.71m
12	432	Emilio Fabricio, Flores Rodas	2a. Brig. de Inf	9.62m

CAMPEONATO NACIONAL MILITAR 2018 - 18-Mar-18 to 21-Mar-18
Estadio Nacional Doroteo Guamuch Flores - GUA
Siembras del Evento - Miércoles, 21 de marzo del 2018

Evento 203 Hombres Lanzamiento de Jabalina (800g) (12)
Wednesday 21-Mar-18 - 13:00

Pos	# Comp	Nombre	Equipo	Prelims
Grupo 1 of 1	**Finales**			
1	948	Juan Enrique, López Quiroa	Escuela Politécn	28.67m
2	407	Ezequiel, García	1a. Brigada de I	28.94m
3	548	Elder Bernabé, Noriega Pop	Brigada de Artil	28.94m
4	947	Josué Darío, Estrada Florse	Escuela Politécn	29.01m
5	755	Erick Leonel, Jerónimo Bolvito	Digcam	29.17m
6	957	Marlon Estuardo, Canahui Ixtecoc	Escuela Politécn	29.54m
7	432	Emilio Fabricio, Flores Rodas	2a. Brig. de Inf	29.74m
8	940	Gerson Martinez, Xol Cab	Escuela Politécn	30.57m
9	731	Nelson Rodrigo, Paz Juárez	Comando Naval de	32.50m
10	577	Luis, Tello Pop	Brigada de Fuerz	32.74m
11	580	Mynor, Pop Choc	Brigada de Fuerz	33.67m
12	769	Diego Alejandro, Peña Ortíz	Dir. de Oper. de	35.18m

FESTIVAL DE ATLETISMO MAYOR 2018 - 10-Mar-18

Estadio Nacional Doroteo Guamuch Flores - GUA

Sumario del Evento - Todos los Eventos

	Siembra	Prelims	Finales		
Escuela de Atletismo					
1 * Brayan, Solares - Masculino - Año: 80 - # Comp: 90 - DOB: 01-Jan-80					
#114 Hombres 100 m	NT		13.63	(10)	
2 * César Arturo, López - Masculino - # Comp: 91					
#112 Hombres 1500 m	NT		5:01.35	(16)	
3 * Francisco, Leiva - Masculino - Año: 80 - # Comp: 92 - DOB: 01-Jan-80					
#108 Hombres 5000 m	NT		DNS		
#112 Hombres 1500 m	NT		DNS		
#114 Hombres 100 m	NT		DNS		
#120 Hombres 400 m	NT		54.98	(4)	
4 * Gelber Albertino, Vásquez Arriaza - Masculino -Año: 93 - # Comp: 93 - DOB: 19-Sep-93					
#111 Hombres Impulso de Bala (7.26kg)	ND		8.85m	(4)	*
5 * Isaac, Leiva Ávila - Masculino - Año: 79 - # Comp: 94 - DOB: 02-Jun-79					
#111 Hombres Impulso de Bala (7.26kg)	ND		9.10m	(3)	*
6 * Johana Beatriz, García Pensamiento - Femenino - Año: 69 - # Comp: 89 - DOB: 19-Sep-69					
#118 Mujeres Impulso de Bala (4kg)	ND		2.89m	(4)	*
7 * Jonathan, Batres - Masculino - Año: 80 - # Comp: 95 - DOB: 01-Jan-80					
#114 Hombres 100 m	NT		DNS		
8 * Marco, Mazariegos Ramírez - Masculino - Año: 82 - # Comp: 96 - DOB: 08-Jan-82					
#111 Hombres Impulso de Bala (7.26kg)	ND		5.83m	(5)	*
9 * Miguel Ángel, Raxón - Masculino - # Comp: 97					
#112 Hombres 1500 m	NT		5:06.60	(17)	
10 * Oscar, Raxón - Masculino - # Comp: 98					
#112 Hombres 1500 m	NT		4:56.50	(13)	
11 * Raúl Antonio, Pérez Girón - Masculino - # Comp: 99					
#114 Hombres 100 m	NT		13.21	(8)	
12 * Rudy, Maldonado - Masculino - Año: 80 - # Comp: 100 - DOB: 01-Jan-80					
#108 Hombres 5000 m	NT		14:25.82	(1)	
#112 Hombres 1500 m	NT		DNS		
#114 Hombres 100 m	NT		18.07	(14)	
#120 Hombres 400 m	NT		DNS		

Escuela de Atletismo Total de Ingresos Individuales: 18 - Total de Relevos: 0

FESTIVAL DE ATLETISMO MAYOR 2018 - 10-Mar-18

Estadio Nacional Doroteo Guamuch Flores - GUA

Resultados

Mujeres 100 m

Nombre	Yr	Equipo	Finales
Finales			
1 Keren Jeanneth, Alemán Carrera	98	Club Olimpicus	14.11
2 Meylin, Mazarigos	99	Club Maquinita	14.65
3 Maria Izabel, Sandoval	97	Univ. Rafael Landivar	14.89

Mujeres 400 m

Nombre	Yr	Equipo	Finales	H#
Finales				
1 Valeria Beatriz, Lezana	98	Asoc. Amigos del Atletismo	1:00.66	2
2 Andrea Rocío, Lezana Chacón	00	Asoc. Amigos del Atletismo	1:03.12	2
3 Alejandra, López	80	Asoc. Amigos del Atletismo	1:04.21	2
4 Karla, Mollinedo	99	Univ. San Carlos de Guatemala	1:07.75	2
5 Meylin, Mazarigos	99	Club Maquinita	1:13.20	2

Mujeres 1500 m

Nombre	Yr	Equipo	Finales
Finales			
1 Darlyn Milené, González	00	Individual	4:59.0h
2 Débora Eunice Betsab, Quel Tec	97	Sacatepéquez-ADESAC	4:59.1h
3 María Fernanda, Ortíz	91	Spartans	5:08.8h

Mujeres 5000 m

Nombre	Yr	Equipo	Finales
Finales			
1 María, López	75	Club Maquinita	22:00.2h
2 Carmen, Roldán	80	Univ. Rafael Landivar	25:23.6h

Mujeres 100 m C/Vallas (0.840)

Nombre	Yr	Equipo	Finales
Finales			
1 Ana Lucía, Hernández	98	Club Olimpicus	16.67

Mujeres Salto de Altura

Nombre	Yr	Equipo	Finales
Finales			
1 Keren Jeanneth, Alemán Carrera	98	Club Olimpicus	1.35m

Mujeres Salto de Longitud

Nombre	Yr	Equipo	Finales
Finales			
1 Ana Lucía, Hernández	98	Club Olimpicus	5.03m

Mujeres Impulso de Bala (4kg)

Nombre	Yr	Equipo	Finales
Finales			
1 Sonja Gissel A., Moreno	98	Univ. San Carlos de Guatemala	11.37m
2 Keren Jeanneth, Alemán Carrera	98	Club Olimpicus	8.05m

FESTIVAL DE ATLETISMO MAYOR 2018 - 10-Mar-18

Estadio Nacional Doroteo Guamuch Flores - GUA

Resultados

Finales ... (Mujeres Impulso de Bala (4kg))

	Nombre	Yr	Equipo	Finales
3	Laura, Chevez D.	01	Club Relámpago	7.54m
4	%* Johana Beatriz, García Pensam	69	Escuela de Atletismo	2.89m

Mujeres 10000 m Marcha Atlética

	Nombre	Yr	Equipo	Finales
Finales				
1	Yasuri Betzaida, Palacios San José	99	Proy. Marcha Barrondo-Ortiz	48:29.5h
2	Céfora Micaela, Poncio Tzul	96	Equipo de Marcha Sub-23	52:32.5h
3	Fernanda, Peinado	80	Proy. Marcha Barrondo-Ortiz	53:32.9h
4	Lea Elizabeth, Ajualip Matias	99	Futuro Vivo	54:49.9h
5	Maritza, San José	71	Cabras Power	57:41.1h

Hombres 100 m

	Nombre	Yr	Equipo	Finales	H#
Finales					
1	Jorge Luis, Solórzano Arreola	84	Individual	11.37	4
2	Byron José, Ramírez Monterroso	86	Club Olimpicus	11.42	4
3	Claudio, Marroquín Hernández	99	Club Olimpicus	11.67	2
4	Marlon, Sol	00	Asoc. Amigos del Atletismo	12.30	2
5	Carlos, Castillo	99	Club Maquinita	12.45	2
6	Angel Alberto, Campos	85	Spartans	12.83	3
7	Diego Sebastian, Mejía	99	Univ. Rafael Landivar	12.88	2
8	%* Raúl Antonio, Pérez Girón T00		Escuela de Atletismo	13.21	4
9	Sebastián, Ardón	98	Univ. Rafael Landivar	13.54	2
10	%* Brayan, Solares T00	80	Escuela de Atletismo	13.63	1
11	Carlos Roberto, Hazard	99	Univ. Rafael Landivar	13.73	3
12	Alejandro, Prado Iriarte	02	Col. Interamericano de Guatema	13.83	2
13	Néstor Santa Cruz, Ortíz	98	Univ. Rafael Landivar	14.06	3
14	%* Rudy, Maldonado T00	80	Escuela de Atletismo	18.07	1

Hombres 400 m

	Nombre	Yr	Equipo	Finales	H#
Finales					
1	Alejandro, Imeri Diaz	80	Univ. San Carlos de Guatemala	50.41	4
2	Alejandro, Collazos	97	Club Maquinita	54.40	4
3	Melvin A., Ayala M.	95	Club Relámpago	54.71	2
4	%* Francisco, Leiva T00	80	Escuela de Atletismo	54.98	1
5	Kevin Eliazar, Ajualip Matías	01	Futuro Vivo	56.52	4
6	Elder, Alvarado	96	Club Maquinita	56.67	2
7	Santiago, Cerezo Betancourt	03	Col. Interamericano de Guatema	57.20	1
8	Diego A., González P.	97	Club Relámpago	57.28	4
9	Alejandro, Prado Iriarte	02	Col. Interamericano de Guatema	57.44	2
10	Carlos, Castillo	99	Club Maquinita	57.93	1
11	Luis Antonio, López	99	Club Maquinita	58.00	4
12	Eddy Adrián, Castellanos	98	Club Maquinita	1:00.87	3
13	Jonathan, Pérez	97	Club Maquinita	1:04.71	3

FESTIVAL DE ATLETISMO MAYOR 2018 - 10-Mar-18

Estadio Nacional Doroteo Guamuch Flores - GUA

Resultados

Finales ... (Hombres 400 m)

	Nombre	Yr	Equipo	Finales	H#
14	César, López	98	Club Maquinita	1:05.48	3
15	Néstor Santa Cruz, Ortíz	98	Univ. Rafael Landivar	1:08.28	1

Hombres 1500 m

	Nombre	Yr	Equipo	Finales	H#
Finales					
1	Byron, Herrera Gaitán	99	Asoc. Amigos del Atletismo	4:17.6h	1
2	Henrry, Gutiérrez	99	Club Maquinita	4:18.0h	2
3	Luis, Muñoz	00	Asoc. Amigos del Atletismo	4:24.0h	2
4	José David, Higueros Castillo	91	Cabras Power	4:29.9h	2
5	Elder, Alvarado	96	Club Maquinita	4:32.4h	2
6	Eddy Adrián, Castellanos	98	Club Maquinita	4:33.1h	1
7	Luis Antonio, López	99	Club Maquinita	4:33.7h	1
8	Edgar Isaías, Muñoz Puac	99	Futuro Vivo	4:37.3h	2
9	Henry, González	98	Club Maquinita	4:46.4h	2
10	Cristofer, Cucul	99	Alta Verapaz	4:50.5h	1
11	Juan Esteban, Berger	99	Colegio Americano de Guatemala	4:55.2h	1
12	Javier, Tut	99	Club Maquinita	4:55.7h	2
13	%* Oscar, Raxón T00		Escuela de Atletismo	4:56.5h	1
14	Erick, Peque	98	Club Maquinita	4:57.1h	2
15	Ever, Camey	97	Club Maquinita	4:57.6h	1
16	%* César Arturo, López T00		Escuela de Atletismo	5:01.4h	2
17	%* Miguel Ángel, Raxón T00		Escuela de Atletismo	5:06.6h	1
18	Zeal, Raphael	99	Colegio Americano de Guatemala	5:21.9h	2
19	Miguel, Díaz	80	Colegio Americano de Guatemala	5:38.2h	1
20	Edgar Ricardo, Chian	98	Univ. Rafael Landivar	5:44.32	1

Hombres 5000 m

	Nombre	Yr	Equipo	Finales
Finales				
1	%* Rudy, Maldonado T00	80	Escuela de Atletismo	14:25.9h
2	Marvin Joel, Pasa Rosales	84	Club Maquinita	15:47.8h
3	Henrry, Gutiérrez	99	Club Maquinita	16:14.5h
4	Oseb, Arana	83	Spartans	16:22.6h
5	Damian, Salama	97	Sacatepéquez-ADESAC	17:12.7h
6	Arnold, Sirin Cun	98	Sacatepéquez-ADESAC	17:20.1h
7	Brayner, Puac	99	Club Maquinita	17:51.1h
8	Carlos, Cu Chub	89	Club Maquinita	17:59.5h
9	Raúl, Méndez	80	Univ. San Carlos de Guatemala	18:17.6h
---	Ever, Camey	97	Club Maquinita	DNF
---	Diego, López	96	Club Relámpago	DNF
---	Angel, Pineda	99	Club Relámpago	DNF
---	Rudy, Gómez	75	Cabras Power	DNF
---	Javier, Tut	99	Club Maquinita	DNF
---	Brando Iván, Pastor	94	Spartans	DNF
---	Prudencio, Gómez	93	Futuro Vivo	DNF

FESTIVAL DE ATLETISMO MAYOR 2018 - 10-Mar-18

Estadio Nacional Doroteo Guamuch Flores - GUA

Resultados

Hombres 400 m C/Vallas (0.914)

Nombre	Yr	Equipo	Finales
Finales			
1 Miguel, García	97	Asoc. Amigos del Atletismo	1:00.1h
2 Denzel, Allen Medrano	02	Club Relámpago	1:02.7h
--- César E., Hernández C.	92	Club Relámpago	DNF

Hombres Salto de Altura

Nombre	Yr	Equipo	Finales
Finales			
1 Josué, Athiang	02	Asoc. Amigos del Atletismo	1.60m

Hombres Salto con Pértiga

Nombre	Yr	Equipo	Finales
Finales			
1 Christiaan, Higueros Sandoval	98	Asoc. Amigos del Atletismo	4.45m
2 Alex, Choy	98	Asoc. Amigos del Atletismo	3.20m
--- Hasso Rogelio, Rivera Kruguer	98	Asoc. Amigos del Atletismo	NH

Hombres Salto de Longitud

Nombre	Yr	Equipo	Finales
Finales			
1 Herberth, Cano	00	Club Olimpicus	5.90m
2 Jose, Villela		Asoc. Amigos del Atletismo	5.77m
3 Ludwin A., Pérez B.	92	Club Relámpago	4.94m

Hombres Impulso de Bala (7.26kg)

Nombre	Yr	Equipo	Finales
Finales			
1 Billy Manolo, López Aldana	92	Univ. San Carlos de Guatemala	14.78m
2 Marlon Alejandro, Quemé Oxom	98	Univ. San Carlos de Guatemala	13.22m
3 %* Isaac, Leiva Ávila F00	79	Escuela de Atletismo	9.10m
4 %* Gelber Albertino, Vásquez Arri	93	Escuela de Atletismo	8.85m
5 %* Marco, Mazariegos Ramírez F0	82	Escuela de Atletismo	5.83m

Hombres 10000 m Marcha Atlética

Nombre	Yr	Equipo	Finales
Finales			
1 Bernardo Uriel, Barrondo García	93	Proy. Marcha Barrondo-Ortiz	40:40.0h
2 José Eduardo, Ortíz Flores	00	Proy. Marcha Barrondo-Ortiz	41:35.8h
3 José Gregorio, Ajcam Caal	93	Proy. Marcha Barrondo-Ortiz	42:08.8h
4 Jefry, López	00	Proy. Marcha Barrondo-Ortiz	1:02:55.0h

FESTIVAL DE ATLETISMO MAYOR 2018 - 10-Mar-18

Complejo Deportivo de Quetzaltenango, QTZ

Resultados

Mujeres 800 m

Nombre	Yr	Equipo	Finales	Puntos
Finales				
1 Jennifer, Fonseca	96	Quetzaltenango	2:33.4h	
2 Cindy Venoni, Monterroso	95	Quetzaltenango	2:34.4h	
3 Josseline Y., Monroy T.	02	Totonicapán	2:36.5h	
4 Lesly, Monterroso	02	Quetzaltenango	2:37.4h	
5 Mayerli, Cupil López	03	Quetzaltenango	2:42.5h	
6 Linda Mayté, Estrada	97	Quetzaltenango	2:46.5h	
7 Galinda A., Chamorro T.	03	Totonicapán	5:39.0h	

Mujeres 5000 m

Nombre	Yr	Equipo	Finales	Puntos
Finales				
1 Ana del Rosario, Ulin Sontay	02	Quetzaltenango	19:57.3h	
2 Lilian Adelaida, Pérez	97	Quetzaltenango	22:14.3h	
3 Paola Yomara A., Poncio Tzul	99	Totonicapán	23:03.3h	

Mujeres 3000 m C/Obstáculos (0.762)

Nombre	Yr	Equipo	Finales	Puntos
Finales				
1 Susana M., Marroquín C.	00	Totonicapán	14:41.3h	
2 Elva Raquel, García Puac	02	Totonicapán	15:06.9h	

Hombres 800 m

Nombre	Yr	Equipo	Finales	Puntos
Finales				
1 Arnold, Chuc	87	Quetzaltenango	2:06.5h	
2 Carlos M., Yax Calel	94	Totonicapán	2:07.9h	
3 Henry, Estrada Morales	01	Quetzaltenango	2:09.0h	
4 Abelino Emanuel, Macario	01	Quetzaltenango	2:09.2h	
5 Marcos S., Vásquez Cutz	01	Totonicapán	2:10.3h	
6 Walter Domingo, Yac Colop	94	Quetzaltenango	2:10.7h	
7 José A., Bulux Santos	95	Totonicapán	2:26.3h	
8 Josué Santiago, Silogüi Saquic	87	Sololá	2:33.3h	

Hombres 1500 m

Nombre	Yr	Equipo	Finales	Puntos
Finales				
1 Brayan O., Tacam García	00	Totonicapán	4:27.8h	
2 Rony G., Chaj López	90	Totonicapán	4:59.7h	
3 Ángel M., Vásquez I.	02	Totonicapán	5:18.9h	

Hombres 5000 m

Nombre	Yr	Equipo	Finales	Puntos
Finales				
1 Arnold, Chuc	87	Quetzaltenango	16:07.2h	
2 Pedro, López González	96	Quetzaltenango	16:15.2h	

FESTIVAL DE ATLETISMO MAYOR 2018 - 10-Mar-18

Complejo Deportivo de Quetzaltenango, QTZ

Resultados

Finales ... (Hombres 5000 m)

	Nombre	Yr	Equipo	Finales	Puntos
3	Harol Joab, Monterroso Lucas	98	Quetzaltenango	16:39.1h	
4	Juan, López Chamorro	99	Quetzaltenango	17:07.2h	
5	Mynor R., Tumax García	96	Totonicapán	17:18.10	
6	Abner Israel, García Tax	95	Totonicapán	17:53.3h	
7	Gerardo S., Ramos A.	88	Totonicapán	18:12.4h	
8	Cristóbal Isaac, Sulugüi Saquic	95	Sololá	18:33.9h	
---	Eddy Jasael, Saquic Ularo	99	Sololá	DQ	
---	Rony G., Chaj López	90	Totonicapán	DQ	

Hombres 3000 m C/Obstáculos (0.914)

	Nombre	Yr	Equipo	Finales	Puntos
Finales					
1	Rodolfo Antonio, Cux		Quetzaltenango	11:23.2h	

Hombres 10000 m Marcha Atlética

	Nombre	Yr	Equipo	Finales	Puntos
Finales					
1	Hector Geovanny, Jocol Toc	99	Quetzaltenango	49:55.1h	
2	Denis, Aguilar Pérez	98	Quetzaltenango	55:54.0h	

FESTIVAL DE ATLETISMO MAYOR 2018 - 10-Mar-18

Complejo Deportivo de Zacapa - Zacapa

Resultados

Mujeres 100 m

Nombre	Equipo	Finales	Puntos
Finales			
1 Loren Adriana, Aldana Sosa	Zacapa	13.6h	

Mujeres 200 m

Nombre	Equipo	Finales	Puntos
Finales			
1 Fernanda Nicole, Alfaro Blanco	Zacapa	29.9h	

Mujeres 400 m

Nombre	Equipo	Finales	Puntos
Finales			
1 Nayla Damaris, Molina Meléndez	Verapaz del Sur	1:06.0h	

Mujeres 800 m

Nombre	Equipo	Finales	Puntos
Finales			
1 Nayla Damaris, Molina Meléndez	Verapaz del Sur	2:39.5h	
2 Dina Arely, Hernández Torres	Verapaz del Sur	3:21.0h	

Mujeres 400 m C/Vallas (0.762)

Nombre	Equipo	Finales	Puntos
Finales			
1 María Goretty, Posadas Arita	Zacapa	1:23.5h	

Mujeres Impulso de Bala (4kg)

Nombre	Equipo	Finales	Puntos
Finales			
1 Karina Elizabeth, Espinoza Talento	Zacapa	10.62m	
2 Pamela, Rodríguez	Jutiapa	7.69m	
3 Fabiola, Colocho	Jutiapa	6.75m	

Mujeres Lanzamiento de Jabalina (600g)

Nombre	Equipo	Finales	Puntos
Finales			
1 Enni Cecilia, Moreno González	Zacapa	33.65m	
2 Pamela, Rodríguez	Jutiapa	15.37m	
3 Fabiola, Colocho	Jutiapa	10.78m	

Hombres 100 m

Nombre	Equipo	Finales	Puntos
Finales			
1 Yoni Alexander, Aldana Ramírez	El Progreso	13.4h	

Hombres 200 m

Nombre	Equipo	Finales	Puntos
Finales			
1 José Alejandro, Ruiz Sosa	Zacapa	23.3h	

FESTIVAL DE ATLETISMO MAYOR 2018 - 10-Mar-18

Complejo Deportivo de Zacapa - Zacapa

Resultados

Finales ... (Hombres 200 m)

Nombre	Equipo	Finales	Puntos
2 Josué Anibal, Hichos Sosa	Zacapa	23.6h	

Hombres 400 m

Nombre	Equipo	Finales	Puntos
Finales			
1 Wesly, Gregorio	Individual	50.1h	
2 José, Ramos	Academia de Atletismo 4:13	55.2h	
3 Pedro, Estrada Muñoz	Academia de Atletismo 4:13	1:02.9h	
4 Marlon Enrique, González Hernán	Zacapa	1:04.4h	

Hombres 800 m

Nombre	Equipo	Finales	Puntos
Finales			
1 Carlos Miguel, Yax Tax	Academia de Atletismo 4:13	2:03.4h	
2 Alejandro, Mes CU	Verapaz del Sur	2:04.7h	
3 Francisco, Cutzal	Jutiapa	2:08.6h	
4 Henry Obispo, Robles	Academia de Atletismo 4:13	2:11.5h	
5 Auder André, Franco	Academia de Atletismo 4:13	2:12.8h	
6 Fernando José, Morales Cruz	Zacapa	2:15.1h	
7 Yoni Alexander, Aldana Ramírez	El Progreso	2:58.1h	

Hombres 400 m C/Vallas (0.914)

Nombre	Equipo	Finales	H#	Puntos
Finales				
1 Francisco, Cutzal	Jutiapa	1:27.1h	2	

Hombres Salto de Altura

Nombre	Equipo	Finales	Puntos
Finales			
1 Daniel Enrique, Morán Galindo	El Progreso	1.70m	

Hombres Salto de Longitud

Nombre	Equipo	Finales	Puntos
Finales			
1 Josué Adolfo, Contreras López	Zacapa	6.40m	
2 Fredy Enrique, Lemus Guerra	Zacapa	6.24m	

Hombres Impulso de Bala (7.26kg)

Nombre	Equipo	Finales	Puntos
Finales			
1 Boris Eduardo, Aldana Sosa	Zacapa	12.17m	
2 Randy Eduardo, Sarceño	Jutiapa	10.85m	
3 Erick Josué, Juárez Ruballos	Jutiapa	10.13m	
4 Antony, Moreira	Jutiapa	5.64m	
5 Brandon, Sandoval	Jutiapa	5.41m	

FESTIVAL DE ATLETISMO MAYOR 2018 - 10-Mar-18

Complejo Deportivo de Zacapa - Zacapa

Resultados

Hombres Lanzamiento de Jabalina (800g)

Nombre	Equipo	Finales	Puntos
Finales			
1 Victor Eusebio, Morales Vásquez	El Progreso	44.77m	
2 Victor Manuel, Ardón López	Zacapa	36.96m	
3 Sony, Shata	Jutiapa	32.21m	
4 Antony, Moreira	Jutiapa	13.75m	
5 Brandon, Sandoval	Jutiapa	13.52m	

FESTIVAL DE ATLETISMO SUB-18 Y SUB-20 2018 - 17-Mar-18

Estadio Nacional Doroteo Guamuch Flores - GUA

Resultados

Mujeres 100 m Sub-18

	Nombre	Yr	Equipo	Finales	H#	Puntos
Finales						
1	Natalia, Elizondo Briz	02	Col. Interamericano de Guatema	13.21	2	
2	Paulina, González	03	Inic. Deptiva. Mateo Flores	13.61	2	
3	María Josefa, García	02	Sacatepéquez-ADESAC	13.80	1	
3	Catherine Maribea, Palacios	02	Atlético Fénix McMillán	13.80	3	
5	Isabela, Pondaven Medrano	04	Club Olimpicus	14.21	3	
6	Karla Judith, Jiménez Rodríguez	02	Club Olimpicus	14.51	1	
7	Marcela del Rosario, Pelaez Torres	04	Club Olimpicus	14.58	3	
8	Shalize, Lemus	03	Colegio Alemán	14.86	2	
9	Andrea Nayive, Gutiérrez Jiménez	04	Club Olimpicus	15.04	2	
10	Laura, Ixtecoc Hernández	03	Univ. San Carlos de Guatemala	15.05	2	
11	Nicole, Reinhardt	02	Colegio Alemán	16.08	1	
---	Sara, López	04	Colegio Alemán	DNF	3	
---	Wanda, Alvarado		Asoc. Amigos del Atletismo	DNF	3	
---	Liona, Ebbler	01	Colegio Alemán	DNF	1	
---	Andrea, Angulo Rodríguez	01	Col. Interamericano de Guatema	DNF	1	
---	Alisson, SanRoman Melgar	01	Col. Interamericano de Guatema	DNF	1	
---	Milagro, Orellana	03	Jalapa	DNF	2	
---	Fernanda, Rodríguez	03	Jalapa	DNF	1	
---	Stefany, Fernández	02	Asoc. Amigos del Atletismo	DNF	2	
---	Luisa, DE León	02	Asoc. Amigos del Atletismo	DNF	3	
---	Mariandre, Manuel	03	Jalapa	DNF	2	

Mujeres 400 m Sub-18

	Nombre	Yr	Equipo	Finales	H#	Puntos
Finales						
1	Natalia, Elizondo Briz	02	Col. Interamericano de Guatema	1:06.54	2	
2	Andrea, Angulo Rodríguez	01	Col. Interamericano de Guatema	1:06.79	1	
3	Madelyne Gabriela, Cano	02	Academia de Atletismo 4:13	1:09.71	2	
4	Sharon, Robles M.	04	Club Relámpago	1:11.20	2	
5	Karla Judith, Jiménez Rodríguez	02	Club Olimpicus	1:11.98	1	
6	Naydelin Daniela, Mancilla	02	Alta Verapaz	1:17.45	1	

Mujeres 1500 m Sub-18

	Nombre	Yr	Equipo	Finales	Puntos
Finales					
1	Joselyne Jenifer, Yos Ajuchán	01	Individual	5:23.0h	
2	Alison Liscely, Martínez Méndez	02	Sacatepéquez-ADESAC	6:06.2h	

Mujeres 3000 m Sub-18

	Nombre	Yr	Equipo	Finales	Puntos
Finales					
1	Amelia, Cic Lóprez	80	Individual	12:00.67	

FESTIVAL DE ATLETISMO SUB-18 Y SUB-20 2018 - 17-Mar-18

Estadio Nacional Doroteo Guamuch Flores - GUA

Resultados

Mujeres 100 m C/Vallas (0.762) Sub-18

Nombre	Yr	Equipo	Finales	Puntos
Finales				
1 Fátima Jimena, Fabián		1. Atlético Fénix McMillán	16.3h	
2 Luisa, DE León		2.Asoc. Amigos del Atletismo	19.1h	
3 Hazel M., Allen Medrano	04	Club Relámpago	21.3h	
4 Wendy Danielle, Alemán Carrera		3. Club Olimpicus	23.3h	

Mujeres 400 m C/Vallas (0.762) Sub-18

Nombre	Yr	Equipo	Finales	Puntos
Finales				
1 Alejandra, López Allen	80	Asoc. Amigos del Atletismo	1:13.01	
2 Daniela, Alonzo Ojeda	01	Univ. San Carlos de Guatemala	1:22.22	

Mujeres Salto de Altura Sub-18

Nombre	Yr	Equipo	Finales	Puntos
Finales				
1 Fátima Jimena, Fabián	01	Atlético Fénix McMillán	1.46m	
2 Isabela, Pondaven Medrano	04	Club Olimpicus	1.39m	
3 Andrea Nayive, Gutiérrez Jiménez	04	Club Olimpicus	1.25m	

Mujeres Salto de Longitud Sub-18

Nombre	Yr	Equipo	Finales	Puntos
Finales				
1 María Fernanda, Mollinedo	01	Univ. San Carlos de Guatemala	4.83m	
2 Wendy Danielle, Alemán Carrera	03	Club Olimpicus	4.59m	
3 Marcela del Rosario, Pelaez Torres	04	Club Olimpicus	4.09m	

Mujeres Impulso de Bala (3kg) Sub-18

Nombre	Yr	Equipo	Finales	Puntos
Finales				
1 Sophie, Pérez	04	Univ. San Carlos de Guatemala	12.33m	
2 Evelyn Cecilia, Ramos Chigüichón	01	Atlético Primavera	11.40m	
3 Catherine Maribea, Palacios	02	Atlético Fénix McMillán	10.22m	
4 Laura, Chevez D.	01	Club Relámpago	9.28m	

Mujeres 5000 m Marcha Atlética Sub-18

Nombre	Yr	Equipo	Finales	Puntos
Finales				
1 Fernanda, Peinado	80	Proy. Marcha Barrondo-Ortiz	26:23.0h	
2 Glendy Verónica, Teletor	02	Proy. Marcha Barrondo-Ortiz	26:25.0h	
3 Reyna Maribel, Rivera Méndez	03	Sacatepéquez-ADESAC	28:59.0h	
4 Katherine, Rivera Guzmán	02	Futuro Vivo	29:59.0h	
5 Crisley Belinda, García	01	Alta Verapaz	33:23.0h	

Mujeres 100 m Sub-20

Nombre	Yr	Equipo	Finales	Puntos
Finales				
1 Meylin, Mazarigos	99	Club Maquinita	14.41	

FESTIVAL DE ATLETISMO SUB-18 Y SUB-20 2018 - 17-Mar-18

Estadio Nacional Doroteo Guamuch Flores - GUA

Resultados

Finales ... (Mujeres 100 m Sub-20)

	Nombre	Yr	Equipo	Finales	Puntos
2	Fernanda, Díaz	99	Inic. Deptiva. Mateo Flores	14.66	

Mujeres 400 m Sub-20

	Nombre	Yr	Equipo	Finales	Puntos
Finales					
1	Karla, Mollinedo	99	Univ. San Carlos de Guatemala	1:06.79	
2	Meylin, Mazarigos	99	Club Maquinita	1:11.40	

Mujeres 1500 m Sub-20

	Nombre	Yr	Equipo	Finales	Puntos
Finales					
1	Darlyn Milené, González	00	Individual	5:15.8h	
2	Ana María, Pasa	00	Club Maquinita	5:38.9h	
3	Heidy, López	00	Univ. San Carlos de Guatemala	6:40.4h	

Mujeres 3000 m Sub-20

	Nombre	Yr	Equipo	Finales	Puntos
Finales					
1	Ana María, Pasa	00	Club Maquinita	11:39.30	
2	Rebeca Abigahil, Col Alvarez	99	Alta Verapaz	12:36.00	
3	Blanca Regina, Xol Tiul	99	Alta Verapaz	13:33.49	

Mujeres 10000 m Marcha Atlética Sub-20

	Nombre	Yr	Equipo	Finales	Puntos
Finales					
1	Maidy Emileny, Mongel Pérez	00	Strong Athletics	55:13.7h	
2	Alma, Pop	99	Alta Verapaz	56:16.5h	
---	Eenlee Mariana, Martínez Méndez	00	Sacatepéquez-ADESAC	DNF	

Hombres 100 m Sub-18

	Nombre	Yr	Equipo	Finales	H#	Puntos
Finales						
1	Alan, Castillo	01	Club Maquinita	11.53	1	
2	Hans, Billeb	03	Colegio Alemán	11.96	1	
3	Daniel, Athiang	03	Asoc. Amigos del Atletismo	12.00	3	
4	Andrés, Toralla	04	Atlético Fénix McMillán	12.27	2	
5	José Andrés, Velarde	02	Academia de Atletismo 4:13	12.28	2	
6	Juan Andrés, Ayala	03	Academia de Atletismo 4:13	12.31	3	
7	Carlos, Castillo	95	Club Maquinita	12.41	2	
8	Alejandro, Prado Iriarte	02	Col. Interamericano de Guatema	12.58	3	
9	Allan Santiago, Jiménez Rodríguez	01	Club Olimpicus	12.67	2	
10	Ernesto, Chávez	02	Atlético Fénix McMillán	12.70	3	
11	Gabriel, Silvestre	02	Atlético Fénix McMillán	12.77	2	
12	Sebastián, Castillo	02	Colegio El Roble	13.02	1	
13	Joshua, Carrillo	03	Club Maquinita	13.59	2	
---	Adrián Isaí, Hernández	03	Univ. San Carlos de Guatemala	DNF	3	
---	Nikoles, Bran	02	Colegio Alemán	DNF	3	

FESTIVAL DE ATLETISMO SUB-18 Y SUB-20 2018 - 17-Mar-18

Estadio Nacional Doroteo Guamuch Flores - GUA

Resultados

Finales ... (Hombres 100 m Sub-18)

	Nombre	Yr	Equipo	Finales	H#	Puntos
---	Jose, Villela		Asoc. Amigos del Atletismo	DNF	3	
---	Jiancarlos, Navarro	02	Inic. Deptiva. Mateo Flores	DNF	2	
---	Rafael, Salguero	03	Colegio El Roble	DNF	1	

Hombres 400 m Sub-18

	Nombre	Yr	Equipo	Finales	H#	Puntos
Finales						
1	Wesly, Gregorio	80	Asoc. Amigos del Atletismo	50.98	4	
2	Alan, Castillo	01	Club Maquinita	54.93	3	
3	Eswin, Minera	01	Asoc. Amigos del Atletismo	55.67	4	
4	Carlos, Castillo	95	Club Maquinita	56.84	1	
5	José Andrés, Velarde	02	Academia de Atletismo 4:13	57.13	2	
6	Allan Santiago, Jiménez Rodríguez	01	Club Olimpicus	57.30	2	
7	Eslau, Ruíz Arreola	03	Alta Verapaz	57.42	3	
8	Axel, Lutin	03	Asoc. Amigos del Atletismo	57.94	4	
9	Sebastián, Morales	01	Academia de Atletismo 4:13	58.35	1	
10	Juda, Romero Pacheco	01	Club Relámpago	58.67	1	
11	Pedro Alexander, López J.	01	Club Relámpago	58.82	2	
12	Santiago, Cerezo Betancourt	03	Col. Interamericano de Guatema	58.89	1	
13	Andrés Eduardo, Rodríguez	02	Academia de Atletismo 4:13	1:01.75	3	
14	Gabriel, Silvestre	02	Atlético Fénix McMillán	1:02.88	3	
15	Anthony, Ramos	03	Club Maquinita	1:03.38	1	
16	Pedro, Estrada Muñoz	02	Academia de Atletismo 4:13	1:03.40	2	
17	Eder, Urbina	01	Club Maquinita	1:06.01	2	
18	Joshua, Carrillo	03	Club Maquinita	1:09.38	1	
19	Marvin, Alvarado	03	Club Maquinita	1:09.93	2	

Hombres 1500 m Sub-18

	Nombre	Yr	Equipo	Finales	Puntos
Finales					
1	Kevin Eliazar, Ajualip Matías	01	Futuro Vivo	4:24.78	
2	Santiago, Cerezo Betancourt	03	Col. Interamericano de Guatema	4:38.10	
3	Auder André, Franco	05	Academia de Atletismo 4:13	4:43.35	
4	Juda, Romero Pacheco	01	Club Relámpago	4:51.92	
5	Pedro Alexander, López J.	01	Club Relámpago	4:51.93	
6	Anthony, Ramos	03	Club Maquinita	4:53.88	
7	Gerardo Javier, Tut	79	Club Maquinita	5:04.77	
8	Kevin Yordany, Itzol	02	Club Maquinita	5:10.25	
9	Eder, Urbina	01	Club Maquinita	5:36.2h	
10	Marvin, Alvarado	03	Club Maquinita	5:38.34	

Hombres 3000 m Sub-18

	Nombre	Yr	Equipo	Finales	Puntos
Finales					
1	Adelso Jesús, López Ramos	02	Sacatepéquez-ADESAC	9:35.2h	
2	Jimmy, García	02	Club Maquinita	9:44.2h	

FESTIVAL DE ATLETISMO SUB-18 Y SUB-20 2018 - 17-Mar-18

Estadio Nacional Doroteo Guamuch Flores - GUA

Resultados

Finales ... (Hombres 3000 m Sub-18)

Nombre	Yr	Equipo	Finales	Puntos
3 Elman Gudiel, Marroquín Méndez	02	Sacatepéquez-ADESAC	10:33.3h	
4 Gerardo Javier, Tut	79	Club Maquinita	10:49.6h	
5 Kevin Yordany, Itzol	02	Club Maquinita	11:14.9h	
--- Anthony, Ramos	03	Club Maquinita	DNF	
--- Eder, Urbina	01	Club Maquinita	DNF	

Hombres 110 m C/Vallas (0.914) Sub-18

Nombre	Yr	Equipo	Finales	Puntos
Finales				
1 Denzel, Allen Medrano	02	Club Relámpago	17.15	
2 José Roberto, Morales	02	Asoc. Amigos del Atletismo	18.05	
3 Diego A., Sánchez G.	01	Club Relámpago	20.34	

Hombres 400 m C/Vallas (0.840) Sub-18

Nombre	Yr	Equipo	Finales	Puntos
Finales				
1 Denzel, Allen Medrano	1.	Club Relámpago	1:01.29	
2 José, Gameros	2.	Asoc. Amigos del Atletismo	1:05.98	
3 Diego A., Sánchez G.	01	Club Relámpago	1:08.51	

Hombres Salto de Altura Sub-18

Nombre	Yr	Equipo	Finales	Puntos
Finales				
1 Josué, Athiang	02	Asoc. Amigos del Atletismo	1.85m	
2 Andrés, Toralla	04	Atlético Fénix McMillán	1.53m	

Hombres Salto de Longitud Sub-18

Nombre	Yr	Equipo	Finales	Puntos
Finales				
1 Jose, Villela		Asoc. Amigos del Atletismo	5.94m	
2 Josué, Athiang	02	Asoc. Amigos del Atletismo	5.44m	
3 Adrián Isaí, Hernández	03	Univ. San Carlos de Guatemala	5.03m	
4 Francisco, Sagastume	02	Colegio El Roble	4.69m	

Hombres Impulso de Bala (5kg) Sub-18

Nombre	Yr	Equipo	Finales	Puntos
Finales				
1 Iván, Chávez	01	Univ. San Carlos de Guatemala	12.29m	
2 Alejandro, Argueta	03	Asoc. Amigos del Atletismo	11.48m	
3 Juan Jacobo, Reyes Llerena		Individual	11.03m	
4 Mark, Garrido	01	Jalapa	10.98m	

Hombres Lanzamiento de Jabalina (700g) Sub-18

Nombre	Yr	Equipo	Finales	Puntos
Finales				
1 Mark, Garrido	01	Jalapa	33.05m	

FESTIVAL DE ATLETISMO SUB-18 Y SUB-20 2018 - 17-Mar-18

Estadio Nacional Doroteo Guamuch Flores - GUA

Resultados

Hombres 10000 m Marcha Atlética Sub-18

	Nombre	Yr	Equipo	Finales	Puntos
Finales					
1	Oseas Abimael, Ac Cu	01	Alta Verapaz	44:24.4h	
2	Oscar, Pop	01	Alta Verapaz	45:53.9h	
3	Samuel, Ruiz Arriola	01	Alta Verapaz	48:17.4h	
4	Aldo Abraham, Balan Vásquez	03	Quiché	53:52.2h	

Hombres 100 m Sub-20

	Nombre	Yr	Equipo	Finales	H#	Puntos
Finales						
1	Matthias, Bruperer	99	Colegio Americano de Guatemala	11.47	1	
2	Claudio Andrés, Marroquín Hernán	99	Club Olimpicus	11.72	3	
3	José, Beltranena	99	Colegio Americano de Guatemala	12.09	3	
4	Cristhoper, Cortéz	00	Jalapa	12.12	3	
5	Marlon, Sol	00	Asoc. Amigos del Atletismo	12.31	1	
6	Asdruval Antonio, Cruz	00	Conection	12.42	2	
7	Gabriel, Beltranena	99	Colegio Americano de Guatemala	12.47	1	
8	José Paolo, Lima Piedrasanta	00	Atlético Fénix McMillán	12.61	3	
9	Pablo, Morales	00	Jalapa	12.93	1	
10	Héctor, Pérez	00	Club Maquinita	13.20	2	
11	Angel Simón, Hernández	00	Club Maquinita	13.36	1	
12	José Eliseo, Sactic Con	99	Sacatepéquez-ADESAC	14.11	2	
---	Renato, Interiano	99	Asoc. Amigos del Atletismo	DNF	3	
---	Brandon, Sandoval	80	Jutiapa	DNF	2	
---	Carlos Roberto, Hazard	99	Univ. Rafael Landivar	DNF	2	
---	Saúl Esteban, Ramírez Argueta	99	Col. Interamericano de Guatema	DNF	3	
---	Mauricio, Galindo	00	Asoc. Amigos del Atletismo	DNF	2	

Hombres 400 m Sub-20

	Nombre	Yr	Equipo	Finales	H#	Puntos
Finales						
1	Saúl Esteban, Ramírez Argueta	99	Col. Interamericano de Guatema	54.25	3	
2	Josué David, Sandoval	00	Academia de Atletismo 4:13	54.48	1	
3	Henrry, Gutiérrez	99	Club Maquinita	55.55	2	
4	Marcos, Cruz	00	Jutiapa	56.36	3	
5	Ludwin Gamaliel, Pa Bol	00	Alta Verapaz	56.45	1	
6	Angel, Pineda S.	99	Club Relámpago	56.83	2	
7	Brian, Picón	99	Alta Verapaz	57.63	2	
8	Angel Simón, Hernández	00	Club Maquinita	57.86	2	
9	Manuel, Rodas	99	Inic. Deptiva. Mateo Flores	57.96	1	
10	Dilan, Barrios	99	Univ. San Carlos de Guatemala	58.01	1	
11	Héctor, Pérez	00	Club Maquinita	58.60	3	
12	Claudio Andrés, Marroquín Hernán	99	Club Olimpicus	1:02.56	3	
13	Jefferson, Noj	99	Colegio Americano de Guatemala	1:08.63	2	
14	Rolando, Barahona	80	Jutiapa	1:12.71	1	

FESTIVAL DE ATLETISMO SUB-18 Y SUB-20 2018 - 17-Mar-18

Estadio Nacional Doroteo Guamuch Flores - GUA

Resultados

Hombres 1500 m Sub-20

	Nombre	Yr	Equipo	Finales	Puntos
Finales					
1	Henrry, Gutiérrez	99	Club Maquinita	4:14.37	
2	Byron, Herrera Gaitán	99	Asoc. Amigos del Atletismo	4:17.33	
3	Carlos Miguel, Yax Tax	98	Academia de Atletismo 4:13	4:18.70	
4	Luis, Muñoz	00	Asoc. Amigos del Atletismo	4:24.46	
5	Marcos, Cruz	00	Jutiapa	4:30.77	
6	Luis Antonio, López	99	Club Maquinita	4:42.40	
7	Carlos, Rax	00	Alta Verapaz	4:46.11	
8	Cristofer Alexander, Cucul	99	Alta Verapaz	4:46.17	
9	Gerardo, Fuentes	99	Colegio Americano de Guatemala	4:55.86	
10	Rolando, Barahona	80	Jutiapa	5:42.27	

Hombres 3000 m Sub-20

	Nombre	Yr	Equipo	Finales	Puntos
Finales					
1	Henrry, Gutiérrez	99	Club Maquinita	9:26.9h	
2	Leandro, Ávila Raxón	00	Individual	9:30.6h	
3	Ludwin Denilson, Mixtun Velásque	00	Sacatepéquez-ADESAC	9:34.2h	
4	David, Amaya	00	Jalapa	9:43.8h	
5	Willy Robeto, Hernández Pinol	99	Sacatepéquez-ADESAC	9:59.4h	
6	Edgar Isaías, Muñoz Puac	99	Futuro Vivo	10:04.8h	
7	Abner Armando, Jolón	99	Sacatepéquez-ADESAC	10:15.6h	
8	Cristofer Alexander, Cucul	99	Alta Verapaz	10:21.0h	
9	Angel, Pineda S.	99	Club Relámpago	10:23.9h	
10	Abraham, Ramos López	99	Sacatepéquez-ADESAC	10:26.1h	
11	Daniel, Raymundo	99	Futuro Vivo	10:57.2h	
---	Luis Antonio, López	99	Club Maquinita	DNF	

Hombres 110 m C/Vallas (0.990) Sub-20

	Nombre	Yr	Equipo	Finales	Puntos
Finales					
1	Carlos, Zapata	99	Jalapa	20.29	

Hombres 400 m C/Vallas (0.914) Sub-20

	Nombre	Yr	Equipo	Finales	Puntos
Finales					
1	Marcos, Cruz	00	Jutiapa	1:03.42	
2	Brian, Picón	99	Alta Verapaz	1:27.19	

Hombres Salto de Longitud Sub-20

	Nombre	Yr	Equipo	Finales	Puntos
Finales					
1	Sebastián, Melgar	00	Univ. San Carlos de Guatemala	6.18m	
2	Dilan, Barrios	99	Univ. San Carlos de Guatemala	5.42m	
3	José, Beltranena	99	Colegio Americano de Guatemala	5.25m	
---	Brandon, Sandoval	80	Jutiapa	FOUL	

FESTIVAL DE ATLETISMO SUB-18 Y SUB-20 2018 - 17-Mar-18

Estadio Nacional Doroteo Guamuch Flores - GUA

Resultados

Hombres Impulso de Bala (6kg) Sub-20

Nombre	Yr	Equipo	Finales	Puntos
Finales				
1 Erick Josué, Juárez Ruballos	96	Jutiapa	12.29m	
2 José, Estevan	80	Jutiapa	9.92m	
3 Antony, Moreira	80	Jutiapa	6.77m	

Hombres Lanzamiento de Jabalina (800g) Sub-20

Nombre	Yr	Equipo	Finales	Puntos
Finales				
1 Jefferson Josué, MACHORRO Vél	99	El Progreso	45.85m	
2 Sony, Shata	80	Jutiapa	27.40m	

Hombres 10000 m Marcha Atlética Sub-20

Nombre	Yr	Equipo	Finales	Puntos
Finales				
1 Anibal, Xiquin Zapeta	99	Quiché	43:22.4h	
2 Cristian Epifanio, Toco Pérez	99	Strong Athletics	46:53.1h	
3 Walter, Sacul	00	Alta Verapaz	55:51.9h	
4 Jefry, López	00	Proy. Marcha Barrondo-Ortiz	58:25.5h	

FESTIVAL DE ATLETISMO SUB-18 Y SUB-20 2018 - 17-Mar-18

Complejo Deportivo de Quetzaltenango, QTZ

Resultados

Mujeres 400 m Sub-18

	Nombre	Yr	Equipo	Finales	H#
Finales					
1	Wendy A., Yax Calel	02	Totonicapán	1:06.5h	1
2	Josseline Y., Monroy T.	02	Totonicapán	1:07.9h	1
3	Mayelin, López	01	Quetzaltenango	1:08.1h	1
4	Kylie Noemi, Ochoa Say	03	Atletismo Xela	1:12.1h	1
5	Elsi, Méndez	01	Quetzaltenango	1:12.2h	1
6	Karen A., Chuc Tzul	03	Totonicapán	1:13.3h	1
7	Yesica, Cabrera	01	Quetzaltenango	1:13.8h	1
8	Yaquelin, Alcazar	01	Quetzaltenango	1:13.9h	1
9	Meliza, Orellana	01	Quetzaltenango	1:17.9h	2
10	Estrella, Ramírez	01	Quetzaltenango	1:18.1h	2
11	Rubí, Ramírez	01	Quetzaltenango	1:22.1h	2

Mujeres 800 m Sub-18

	Nombre	Yr	Equipo	Finales	Puntos
Finales					
1	Ana, .	01	Quetzaltenango	2:51.1h	
2	Elva Raquel, García Puac	02	Totonicapán	2:55.5h	
3	Josseline Y., Monroy T.	02	Totonicapán	2:56.7h	
4	Mayelin, López	01	Quetzaltenango	2:58.7h	
5	Yaquelin, Alcazar	01	Quetzaltenango	3:02.7h	
6	Helen Patricia, Chuc Tzul	05	Totonicapán	3:04.8h	
7	Brenda C., Tzaquitzal C.	02	Totonicapán	3:08.2h	
8	Yesica, Cabrera	01	Quetzaltenango	3:11.1h	
9	Karen Lisbeth, Morales Sapón	04	Totonicapán	3:13.1h	
10	Karen A., Chuc Tzul	03	Totonicapán	3:15.2h	
11	Elsi, Méndez	01	Quetzaltenango	3:18.2h	

Mujeres 1500 m Sub-18

	Nombre	Yr	Equipo	Finales	Puntos
Finales					
1	Josselin Vanessa, Beltrand	02	Baja Verapaz	5:11.2h	
2	Roslin, Monterroso	01	Quetzaltenango	5:27.8h	
3	Yaquelin L., Huinac Marroquín	05	Atletismo Xela	5:28.0h	
4	Mayerli C., Marroquín G.	03	Totonicapán	5:40.2h	
5	Katherine Teresa, Sazo Chuta	03	Sololá	5:53.1h	
6	Marbely J., García Tax	01	Totonicapán	6:02.6h	
7	Madelyn Isabel, Sazo Chuta	02	Sololá	6:21.9h	

Mujeres 3000 m Sub-18

	Nombre	Yr	Equipo	Finales	Puntos
Finales					
1	Ana, .	01	Quetzaltenango	11:12.2h	
2	Roslin, Monterroso	01	Quetzaltenango	11:55.2h	
3	Katherine Teresa, Sazo Chuta	03	Sololá	12:10.2h	
4	Madelyn Isabel, Sazo Chuta	02	Sololá	12:58.5h	

FESTIVAL DE ATLETISMO SUB-18 Y SUB-20 2018 - 17-Mar-18

Complejo Deportivo de Quetzaltenango, QTZ

Resultados

Finales ... (Mujeres 3000 m Sub-18)

	Nombre	Yr	Equipo	Finales	Puntos
5	Maria Gabriela, López Mazariegos	02	Atletismo Xela	14:18.2h	

Mujeres 2000 m C/Obstáculos (0.762) Sub-18

	Nombre	Yr	Equipo	Finales	Puntos
Finales					
1	María de Jesús, Díaz Sapón	04	Totonicapán	9:11.1h	
2	Marbely J., García Tax	1.	Totonicapán	9:19.0h	
3	Elva Raquel, García Puac	2.	Totonicapán	9:22.5h	

Mujeres Salto de Longitud Sub-18

	Nombre	Yr	Equipo	Finales	Puntos
Finales					
1	Josseline Y., Monroy T.	02	Totonicapán	4.13m	
2	Galinda A., Chamorro T.	03	Totonicapán	3.39m	
3	Josely Estrella, Ramírez Carreto	05	Atletismo Xela	2.90m	
4	Kylie Noemi, Ochoa Say	03	Atletismo Xela	2.85m	
5	Joselyn Rubí, Ramírez Carreto	05	Atletismo Xela	2.50m	

Mujeres Lanzamiento de Jabalina (500g) Sub-18

	Nombre	Yr	Equipo	Finales	Puntos
Finales					
1	María Raquel, Vásquez	03	Retalhuleu	21.57m	
2	Galinda A., Chamorro T.	03	Totonicapán	13.25m	
3	Acsa Marian, Cano G.	03	Totonicapán	11.01m	

Mujeres 5000 m Marcha Atlética Sub-18

	Nombre	Yr	Equipo	Finales	Puntos
Finales					
1	Juana Josefina, Can Osorio	03	Totonicapán	32:17.1h	
2	Karen Andrea, López Paxtor	05	Atletismo Xela	38:06.2h	

Mujeres 800 m Sub-20

	Nombre	Yr	Equipo	Finales	Puntos
Finales					
1	Francisca Isabel, Ulin Sontay	00	Quetzaltenango	2:51.8h	

Mujeres 1500 m Sub-20

	Nombre	Yr	Equipo	Finales	Puntos
Finales					
1	Leydi Beatriz, Pocón	99	Sacatepéquez-ADESAC	5:08.3h	
2	Paola Yomara A., Poncio Tzul	99	Totonicapán	5:59.5h	

Mujeres 3000 m Sub-20

	Nombre	Yr	Equipo	Finales	Puntos
Finales					
1	Susana M., Marroquín C.	00	Totonicapán	12:25.3h	
2	Francisca Isabel, Ulin Sontay	00	Quetzaltenango	13:08.4h	
3	Paola Yomara A., Poncio Tzul	99	Totonicapán	13:18.6h	

FESTIVAL DE ATLETISMO SUB-18 Y SUB-20 2018 - 17-Mar-18

Complejo Deportivo de Quetzaltenango, QTZ

Resultados

Mujeres 3000 m C/Obstáculos (0.762) Sub-20

Nombre	Yr	Equipo	Finales	Puntos
Finales				
1 Susana M., Marroquín C.	00	Totonicapán	13:52.6h	

Hombres 400 m Sub-18

Nombre	Yr	Equipo	Finales
Finales			
1 Henry, Estrada	01	Quetzaltenango	52.3h
2 Evelino, Macario	01	Quetzaltenango	53.3h
3 Yoni, Reyes	01	Quetzaltenango	56.6h
4 David, Rivera	01	Quetzaltenango	57.6h
5 Ricardo D., Santiesteban Arriola	02	Atletismo Xela	59.3h

Hombres 800 m Sub-18

Nombre	Yr	Equipo	Finales	Puntos
Finales				
1 Maico, Sarat	01	Atletismo Xela	2:09.1h	
2 Henry, Estrada	01	Quetzaltenango	2:12.2h	
3 Carlos, García	01	Quetzaltenango	2:15.3h	
4 César, García	1.	Quetzaltenango	2:17.1h	
5 Otoniel Alexander, Suchi Quijivix	2.	Atletismo Xela	2:19.2h	
6 Evelino, Macario	01	Quetzaltenango	2:21.2h	
7 Gabriel E., Muchuch L.	04	Totonicapán	2:25.2h	
8 Alejandro, Morales	03	Retalhuleu	2:29.1h	

Hombres 1500 m Sub-18

Nombre	Yr	Equipo	Finales	Puntos
Finales				
1 César, García	01	Quetzaltenango	4:38.2h	
2 Erick, Monterroso	01	Quetzaltenango	4:45.3h	
3 Henrry Moisés, Pérez Núñez	03	Atletismo Xela	5:11.1h	
4 Ángel M., Vásquez I.	02	Totonicapán	5:14.2h	
5 Gabriel E., Muchuch L.	04	Totonicapán	5:23.5h	
6 Pablo Ernesto, Godinez Aceytuno	01	Atletismo Xela	5:27.2h	
7 Miguel, Gómez	01	Quetzaltenango	6:11.2h	

Hombres 3000 m Sub-18

Nombre	Yr	Equipo	Finales	Puntos
Finales				
1 Erick, Monterroso	01	Quetzaltenango	10:04.5h	
1 Walter Miguel, Barreno Sut	04	Totonicapán	10:04.5h	
3 Maico, Sarat	01	Atletismo Xela	10:20.3h	
4 Carlos, García	01	Quetzaltenango	10:33.1h	
5 Ángel M., Vásquez I.	02	Totonicapán	11:09.1h	
6 José Manuel, Marroquín C.	05	Totonicapán	11:30.3h	
7 José Fernando, Chan H.	04	Totonicapán	11:36.1h	
8 Pablo Ernesto, Godinez Aceytuno	01	Atletismo Xela	12:22.3h	

FESTIVAL DE ATLETISMO SUB-18 Y SUB-20 2018 - 17-Mar-18

Complejo Deportivo de Quetzaltenango, QTZ

Resultados

Finales ... (Hombres 3000 m Sub-18)

	Nombre	Yr	Equipo	Finales	Puntos
9	Rudy, Cabrera	01	Quetzaltenango	13:10.2h	

Hombres 2000 m C/Obstáculos (0.914) Sub-18

	Nombre	Yr	Equipo	Finales	Puntos
Finales					
1	Marcos S., Vásquez Cutz	1.	Totonicapán	6:55.1h	
2	Lorenzo, Tambriz Guarchaj	2.	Atletismo Xela	6:57.0h	
3	Anselmo, Tabriz Tambriz	02	Atletismo Xela	7:14.2h	
4	José María, Ajpacuja G.	04	Totonicapán	7:34.1h	
5	Francisco A., García Castro	03	Totonicapán	7:43.5h	
6	José Miguel, Puac Caniz	01	Totonicapán	7:48.5h	
7	Wilson Augusto, Batz García	01	Totonicapán	8:33.6h	

Hombres Salto de Longitud Sub-18

	Nombre	Yr	Equipo	Finales	Puntos
Finales					
1	Renato, Zamora	01	Retalhuleu	5.78m	
2	Francisco Javier, Cifuentes Cajas	02	Atletismo Xela	4.83m	
3	Andrés, García	03	Retalhuleu	4.75m	
4	Allan Oswaldo, Paz	03	Retalhuleu	4.63m	
5	Eduardo Isaías, López Saquic	01	Atletismo Xela	4.30m	
6	Alejandro, Morales	03	Retalhuleu	4.25m	

Hombres Lanzamiento de Jabalina (700g) Sub-18

	Nombre	Yr	Equipo	Finales	Puntos
Finales					
1	Fredy, Rodríguez Salazar	01	Retalhuleu	38.65m	
2	Henrry, Santos	01	Atletismo Xela	24.66m	
3	Eduardo Isaías, López Saquic	01	Atletismo Xela	18.63m	

Hombres 800 m Sub-20

	Nombre	Yr	Equipo	Finales	Puntos
Finales					
1	Brayan O., Tacam García	00	Totonicapán	2:08.6h	
2	Baudilio, Batres	00	Retalhuleu	2:26.4h	

Hombres 1500 m Sub-20

	Nombre	Yr	Equipo	Finales	Puntos
Finales					
1	Alejandro Miguel, García	99	Totonicapán	4:50.7h	
2	Ronaldo Emanuel, Say Saquic	00	Sololá	5:07.6h	

Hombres 5000 m Sub-20

	Nombre	Yr	Equipo	Finales	Puntos
Finales					
1	Ronaldo Emanuel, Say Saquic	00	Sololá	19:05.38	
2	Alex Fernando, Cabrera Poroj	99	Quetzaltenango	20:34.3h	

FESTIVAL DE ATLETISMO SUB-18 Y SUB-20 2018 - 17-Mar-18

Complejo Deportivo de Quetzaltenango, QTZ

Resultados

Hombres 3000 m C/Obstáculos (0.914) Sub-20

Nombre	Yr	Equipo	Finales	Puntos
Finales				
1 Alejandro Miguel, García	99	Totonicapán	12:12.6h	

Hombres 10000 m Marcha Atlética Sub-20

Nombre	Yr	Equipo	Finales	Puntos
Finales				
1 Hector Geovanny, Jocol Toc	99	Quetzaltenango	50:54.2h	

FESTIVAL DE ATLETISMO SUB-18 Y SUB-20 - 17-Mar-18

Complejo Deportivo de Zacapa, Zacapa

Resultados

Mujeres 200 m Sub-18

Nombre	Equipo	Finales
Finales		
1 Loren Adriana, Aldana Sosa	Zacapa	29.8h
2 Marjorie, Rodríguez Milian	Petén	31.1h
3 Sherlyn María DE Los, G.	Verapaz del Sur	32.5h
4 Maybelline Nayeli, Torres	Verapaz del Sur	32.9h
5 Erika Iliana, Zelada Moya	Jutiapa B	33.3h
6 Sheyla María Y., G.	Verapaz del Sur	33.7h
7 Mayibelyne, Pop Cantoral	Petén	34.6h

Mujeres 400 m Sub-18

Nombre	Equipo	Finales
Finales		
1 Marjorie, Rodríguez Milian	Petén	1:08.6h
2 Fernanda Nicole, Alfaro Blanco	Zacapa	1:14.5h
3 Maybelline Nayeli, Torres	Verapaz del Sur	1:15.8h
4 Sheyla María Y., G.	Verapaz del Sur	1:17.2h

Mujeres 800 m Sub-18

Nombre	Equipo	Finales
Finales		
1 Jaqueline Vanessa, Piox	Verapaz del Sur	2:50.7h
2 Sherlyn María DE Los, G.	Verapaz del Sur	3:10.7h

Mujeres Salto de Altura Sub-18

Nombre	Equipo	Finales
Finales		
1 Claudia Janette, Barrera Rodas	Izabal	1.20m
2 Karen Haidee, García Arita	Zacapa	1.15m

Mujeres Salto de Longitud Sub-18

Nombre	Equipo	Finales
Finales		
1 Loren Adriana, Aldana Sosa	Zacapa	4.76m
2 Mayra Julissa, Chajón Carranza	Zacapa	3.69m
3 Kimbrly Nineth, Cabrera Leiva	Zacapa	3.22m

Mujeres Impulso de Bala (3kg) Sub-18

Nombre	Equipo	Finales
Finales		
1 María José, Crisostomo Duarte	Jutiapa B	12.00m
2 Julissa Esmeralda, Sánchez García	Jutiapa B	7.10m
3 Luisa Alejandra, Conde Girón	Verapaz del Sur	7.08m

Mujeres Lanzamiento de Jabalina (500g) Sub-18

Nombre	Equipo	Finales
Finales		
1 Enni Cecilia, Moreno González	Zacapa	35.00m

FESTIVAL DE ATLETISMO SUB-18 Y SUB-20 - 17-Mar-18

Complejo Deportivo de Zacapa, Zacapa

Resultados

Finales ... (Mujeres Lanzamiento de Jabalina (500g) Sub-18)

Nombre	Equipo	Finales
2 Claudia Janette, Barrera Rodas	Izabal	19.10m
3 Julissa Esmeralda, Sánchez García	Jutiapa B	14.97m
4 Andrea Mishel, Cabrera Morales	El Progreso	14.12m

Mujeres 100 m Sub-20

Nombre	Equipo	Finales
Finales		
1 María José, Orantes	Petén	15.4h
2 Karla, Caal Choc	Izabal	15.4h

Mujeres 200 m Sub-20

Nombre	Equipo	Finales
Finales		
1 Yesica Xiomara, Calderón Arita	Zacapa	30.9h
2 Maria Goretty, Posadas Arita	Zacapa	31.5h
3 María José, Orantes	Petén	32.2h

Mujeres 400 m Sub-20

Nombre	Equipo	Finales
Finales		
1 Maria Goretty, Posadas Arita	Zacapa	1:12.7h
2 Sheily Ivony, García Sacrab	Fund. Olímpica Guatemateca	1:14.3h
3 Jessica Celeste, Morales Folgar	Fund. Olímpica Guatemateca	1:34.2h

Mujeres 800 m Sub-20

Nombre	Equipo	Finales
Finales		
1 Sheily Ivony, García Sacrab	Fund. Olímpica Guatemateca	2:59.0h
2 Jessica Celeste, Morales Folgar	Fund. Olímpica Guatemateca	4:52.3h

Mujeres Impulso de Bala (4kg) Sub-20

Nombre	Equipo	Finales
Finales		
1 Karina Elizabeth, Espinoza Talento	Zacapa	10.67m
2 Karla, Caal Choc	Izabal	7.00m
3 Nayeli, Ciego	Izabal	6.55m

Hombres 100 m Sub-18

Nombre	Equipo	Finales	H#
Finales			
1 Josué Adolfo, Contreras López	Zacapa	11.4h	3
2 Neyson, Warren	Izabal	11.6h	1
3 Maxwell, Sánchez Castillo	Izabal	11.9h	3
4 Jefferson Andru, Guzmán	Izabal	12.0h	1
5 Ramón Antnio, Velásquez	Petén	12.3h	4
6 Berner Eduardo, Morán García	Jutiapa B	12.5h	2
7 Gerezin Noe, Delgado Lima	Fund. Olímpica Guatemateca	12.59	1

FESTIVAL DE ATLETISMO SUB-18 Y SUB-20 - 17-Mar-18

Complejo Deportivo de Zacapa, Zacapa

Resultados

Finales ... (Hombres 100 m Sub-18)

	Nombre	Equipo	Finales	H#
8	Wilmer Modesto, Alvarez Moreira	Izabal	12.6h	3
9	Makey, Alvarez	Izabal	12.8h	2
10	Brandon, Najarro	Izabal	12.9h	1
11	Josué Daniel, Tacatic Arriola	El Progreso	13.0h	3
12	Elifaz, Blanco	Izabal	13.1h	1
13	Eduardo Andree, Juárez Portillo	Zacapa	13.2h	2
14	Otto René, García Gudiel	Jutiapa B	13.3h	1
15	Pablo Alejandro, Echeverría Herná	Zacapa	13.3h	1
16	Estuardo Mariano, Rufino	Izabal	13.4h	2

Hombres 200 m Sub-18

	Nombre	Equipo	Finales	H#
Finales				
1	Josué Adolfo, Contreras López	Zacapa	23.9h	2
2	Wilmer Modesto, Alvarez Moreira	Izabal	25.1h	1
3	Ramón Antnio, Velásquez	Petén	25.3h	1
4	Maxwell, Sánchez Castillo	Izabal	26.1h	1
5	Berner Eduardo, Morán García	Jutiapa B	26.2h	1
6	Gerezin Noe, Delgado Lima	Fund. Olímpica Guatemateca	26.7h	1
7	Marlon Enrique, González Hernán	Zacapa	28.2h	1
8	Otto René, García Gudiel	Jutiapa B	29.5h	2

Hombres 400 m Sub-18

	Nombre	Equipo	Finales
Finales			
1	Jefferson Andru, Guzmán	Izabal	53.1h
2	José Alfredo, Hernández Sánchez	Zacapa	57.1h
3	Marlon Enrique, González Hernán	Zacapa	1:03.4h
4	Gilmer Orlando, Cho Coy	Fund. Olímpica Guatemateca	1:13.7h

Hombres 800 m Sub-18

	Nombre	Equipo	Finales
Finales			
1	Gilmer Orlando, Cho Coy	Fund. Olímpica Guatemateca	2:44.2h

Hombres Salto de Altura Sub-18

	Nombre	Equipo	Finales
Finales			
---	Anderson Migdael, Hernández Vás	El Progreso	NH
---	Joel Bladimir, Palacios	Izabal	NH

Hombres Salto de Longitud Sub-18

	Nombre	Equipo	Finales
Finales			
1	Neyson, Warren	Izabal	5.16m
2	Makey, Alvarez	Izabal	4.93m
3	Estuardo Mariano, Rufino	Izabal	4.90m

FESTIVAL DE ATLETISMO SUB-18 Y SUB-20 - 17-Mar-18

Complejo Deportivo de Zacapa, Zacapa

Resultados

Finales ... (Hombres Salto de Longitud Sub-18)

Nombre	Equipo	Finales
4 Elifaz, Blanco	Izabal	4.68m
5 Anderson Migdael, Hernández Vás	El Progreso	4.04m
6 Eduardo Andree, Juárez Portillo	Zacapa	3.93m
7 Brandon, Najarro	Izabal	3.82m

Hombres Impulso de Bala (5kg) Sub-18

Nombre	Equipo	Finales
Finales		
1 Derick Alberto, Orellana Chegüen	El Progreso	10.96m
2 Diego José, Esquivel Chinchilla	Jutiapa B	9.51m
3 Cristopher Adonis, Cayetano Rivas	Izabal	9.37m
4 Leandro Abimael, Cruz Castillo	El Progreso	9.12m
5 Edwin Eduardo, Cruz Marroquín	El Progreso	8.36m
6 Alan Guillermo, Pérez Larios	El Progreso	8.35m

Hombres Lanzamiento de Jabalina (700g) Sub-18

Nombre	Equipo	Finales
Finales		
1 Derick Alberto, Orellana Chegüen	El Progreso	48.72m
2 Leandro Abimael, Cruz Castillo	El Progreso	31.40m
3 Cristopher Adonis, Cayetano Rivas	Izabal	28.85m
4 Joel Bladimir, Palacios	Izabal	27.61m
5 Josué Daniel, Tacatic Arriola	El Progreso	23.03m
6 Alan Guillermo, Pérez Larios	El Progreso	22.73m
7 Kevin Eduardo, Ramírez Fajardo	El Progreso	17.94m

Hombres 100 m Sub-20

Nombre	Equipo	Finales
Finales		
1 Jofrancis, Norales	Izabal	11.2h
2 Dentray Kevan, Gordon	Izabal	11.3h
3 Héctor Ivan, Pop Cantoral	Petén	12.2h
4 Cristian Alexander, Rivas Boyat	Jutiapa B	12.3h
5 Lester José, Recinos Pérez	Jutiapa B	12.8h
6 Yefri Fernando, Borja	Petén	13.0h
7 Marvin Joel, Díaz Ramírez	Zacapa	13.0h

Hombres 200 m Sub-20

Nombre	Equipo	Finales
Finales		
1 Jofrancis, Norales	Izabal	22.9h
2 Josué Anibal, Hichos Sosa	Zacapa	23.5h
3 Cristian Alexander, Rivas Boyat	Jutiapa B	25.2h
4 Gerson, Ramos Caal	Petén	25.5h
5 Marvin Joel, Díaz Ramírez	Zacapa	28.1h

FESTIVAL DE ATLETISMO SUB-18 Y SUB-20 - 17-Mar-18

Complejo Deportivo de Zacapa, Zacapa

Resultados

Hombres 400 m Sub-20

Nombre	Equipo	Finales	H#
Finales			
1 José Alejandro, Ruíz Sosa	Zacapa	53.7h	1
2 Nelson Esteban, Ramírez	Petén	53.7h	1
3 Fernando José, Morales Cruz	Zacapa	55.9h	2
4 Gerson, Ramos Caal	Petén	56.2h	1
5 Dennis René, Rodríguez	Petén	56.7h	2
6 Josué Nehemías, Chen Poou	Fund. Olímpica Guatemateca	1:01.6h	1
7 Gerson, Vásquez Palacios	Petén	1:01.9h	2
8 Marvin Oliverio, Caal	Izabal	1:02.4h	1
9 Edwin Otoniel, Quiix Fernandez	Fund. Olímpica Guatemateca	1:05.5h	1

Hombres 800 m Sub-20

Nombre	Equipo	Finales
Finales		
1 Nelson Esteban, Ramírez	Petén	2:05.7h
2 Dennis René, Rodríguez	Petén	2:14.0h
3 Keyvin Raquel, Chuni Hernández	El Progreso	2:23.1h
4 Gerson, Vásquez Palacios	Petén	2:24.0h
5 Josué Nehemías, Chen Poou	Fund. Olímpica Guatemateca	2:24.5h
6 Edwin Otoniel, Quiix Fernandez	Fund. Olímpica Guatemateca	3:03.5h

Hombres 110 m C/Vallas (0.990) Sub-20

Nombre	Equipo	Finales
Finales		
1 Josué Anibal, Hichos Sosa	Zacapa	18.3h

Hombres Salto de Altura Sub-20

Nombre	Equipo	Finales
Finales		
1 Felipe Octavio, Orellana Valiente	El Progreso	1.55m
2 Daniel Enrique, Morán Galindo	El Progreso	1.50m
--- Omar Isaias, Ruballos Paredes	Jutiapa B	NH

Hombres Salto de Longitud Sub-20

Nombre	Equipo	Finales
Finales		
1 Dentray Kevan, Gordon	Izabal	5.91m
2 Felipe Octavio, Orellana Valiente	El Progreso	4.98m
3 Daniel Enrique, Morán Galindo	El Progreso	4.32m
4 Omar Isaias, Ruballos Paredes	Jutiapa B	4.28m

Hombres Impulso de Bala (6kg) Sub-20

Nombre	Equipo	Finales
Finales		
1 Boris Eduardo, Aldana Sosa	Zacapa	13.16m
2 Héctor Ivan, Pop Cantoral	Petén	10.64m

FESTIVAL DE ATLETISMO SUB-18 Y SUB-20 - 17-Mar-18

Complejo Deportivo de Zacapa, Zacapa

Resultados

Finales ... (Hombres Impulso de Bala (6kg) Sub-20)

	Nombre	Equipo	Finales
3	Lester José, Recinos Pérez	Jutiapa B	9.83m

Hombres Lanzamiento de Jabalina (800g) Sub-20

	Nombre	Equipo	Finales
Finales			
1	Shroeder Austin, Cruz Ortiz	El Progreso	44.40m
2	Victor Manuel, Ardón López	Zacapa	38.10m
3	Yefri Fernando, Borja	Petén	21.00m

FESTIVAL DE ATLETISMO MAYOR 2018 - 14-Apr-18

Estadio Nacional Doroteo Guamuch Flores - Guatemala

14-Apr-18

Resultados

Mujeres 200 m

	Nombre	Yr	Equipo	Finales	H#
Finales					
---	Daniela, Mancilla	02	Alta Verapaz	NT	1
---	Rosa Benita, Baltazar Leiva	99	Izabal	NT	3
---	Luisa Fernanda, DE León	02	Asoc. Amigos del Atletismo	NT	1
---	Estefany Ma., Cruz Pérez	90	Asoc. Amigos del Atletismo	NT	3
---	Miriam, Rivera	00	Univ. Rafael Landivar	NT	2
---	Meylin, Mazarigos	99	Club Maquinita	NT	1
---	Kristel Maulhardt, Slowing	97	Univ. Rafael Landivar	NT	2
---	Camila, Estrada Müller	01	Academia de Atletismo 4:13	NT	2
---	Andrea, Angulo Rodríguez	01	Col. Interamericano de Guatema	NT	3
---	Sherlyn María DE Los, G.	01	Verapaz del Sur	NT	1
---	Cecilia, Ibarra	94	Academia de Atletismo 4:13	NT	1
---	Valeria Beatriz, Lezana	98	Asoc. Amigos del Atletismo	NT	1
---	Alejandra, López Allen	80	Asoc. Amigos del Atletismo	NT	3
---	Natalia, Elizondo Briz	02	Col. Interamericano de Guatema	NT	2

Mujeres 400 m

	Nombre	Yr	Equipo	Finales	H#
Finales					
1	Valeria Beatriz, Lezana	98	Asoc. Amigos del Atletismo	59.49	3
2	Andrea Rocío, Lezana Chacón	00	Asoc. Amigos del Atletismo	1:02.95	3
3	Nayla Damaris, Molina Meléndez	96	Verapaz del Sur	1:04.24	3
4	Daniela, Alonzo Ojeda	01	Univ. San Carlos de Guatemala	1:05.98	3
5	Cinthya, Mazariegos Franco	03	Inic. Deptiva. Mateo Flores	1:10.71	1
6	Meylin, Mazarigos	99	Club Maquinita	1:11.19	1
7	Luisa Fernanda, Díaz Silva	99	Inic. Deptiva. Mateo Flores	1:11.87	3
8	Daniela, Mancilla	02	Alta Verapaz	1:12.44	1
9	Madelyne Gabriela, Cano	02	Academia de Atletismo 4:13	1:12.77	1
10	Ana María, Pasa	00	Club Maquinita	1:12.81	1

Mujeres 800 m

	Nombre	Yr	Equipo	Finales
Finales				
1	Débora Eunice Betsab, Quel Tec	97	Sacatepéquez-ADESAC	2:21.06
2	María Fernanda, Ortíz Salazar	91	Spartans	2:27.86
3	Darlyn Milené, González	00	Individual	2:32.12
4	Nayla Damaris, Molina Meléndez	96	Verapaz del Sur	2:34.23
5	Karla, Mollinedo	99	Univ. San Carlos de Guatemala	2:37.30
6	Marcela, Guzmán García	03	Col. Interamericano de Guatema	2:41.16
7	Ana María, Pasa	00	Club Maquinita	2:42.02
8	Sabina, Hurtarte Saenz	00	Spartans	2:42.19
9	Dina Arely, Hernández Torres	94	Verapaz del Sur	3:21.47

FESTIVAL DE ATLETISMO MAYOR 2018 - 14-Apr-18

Estadio Nacional Doroteo Guamuch Flores - Guatemala

14-Apr-18

Resultados

Mujeres 10000 m

Nombre	Yr	Equipo	Finales
Finales			
1 María, López Cordero	75	Club Maquinita	45:49.6h
2 Rebeca, Col	99	Alta Verapaz	46:40.5h
3 Grace Patricia, Ruiz Martinez	67	Individual	48:25.4h
4 Blanca Regina, Xol Tiul	99	Alta Verapaz	52:15.6h

Mujeres 3000 m C/Obstáculos (0.762)

Nombre	Yr	Equipo	Finales
Finales			
1 Jennifer Suseth, Herrador Chuni T0	98	Futuro Vivo - Brothers	12:41.0h

Mujeres Salto con Pértiga

Nombre	Yr	Equipo	Finales
Finales			
--- Ana Lucía, Garnica	85	Asoc. Amigos del Atletismo	NH
--- Nataly, Segura Casasola	99	Asoc. Amigos del Atletismo	NH

Mujeres Lanzamiento de Disco (1kg)

Nombre	Yr	Equipo	Finales
Finales			
1 Evelyn Cecilia, Ramos Chigüichón	01	Atlético Primavera	39.30m
2 Estefanie Anaité, Sosa Maravilla	98	Asoc. Amigos del Atletismo	38.43m
3 * Johana Beatriz, García Pensamie	69	Escuela de Atletismo	7.36m

Mujeres Lanzamiento de Martillo (4kg)

Nombre	Yr	Equipo	Finales
Finales			
1 Sonja Gissel A., Moreno	98	Univ. San Carlos de Guatemala	52.06m
2 Sophie, Pérez	04	Univ. San Carlos de Guatemala	44.02m
3 Marcia, Avalos	01	Asoc. Amigos del Atletismo	36.24m

Mujeres Lanzamiento de Jabalina (600g)

Nombre	Yr	Equipo	Finales
Finales			
1 Andrea Mishel, Cabrera Morales	02	El Progreso	14.04m
2 * Johana Beatriz, García Pensamie	69	Escuela de Atletismo	8.42m

Mujeres 20000 m Marcha Atlética

Nombre	Yr	Equipo	Finales
Finales			
--- Jamy Amarilis, Franco Núñez		Alta Verapaz	DNF

Hombres 200 m

Nombre	Yr	Equipo	Finales	H#
Finales				
1 Wesly, Gregorio	80	Asoc. Amigos del Atletismo	22.35	8

FESTIVAL DE ATLETISMO MAYOR 2018 - 14-Apr-18

Estadio Nacional Doroteo Guamuch Flores - Guatemala

14-Apr-18

Resultados

Finales ... (Hombres 200 m)

	Nombre	Yr	Equipo	Finales	H#
2	Rodrigo, Salazar Bickford	98	Academia de Atletismo 4:13	23.42	8
3	Eswin, Minera	01	Asoc. Amigos del Atletismo	23.47	8
4	Youssef Ibrahim, Qasem Franco		Zacapa	23.90	8
5	Daniel, Athiang	03	Asoc. Amigos del Atletismo	23.95	8
6	Miguel, García de León	97	Asoc. Amigos del Atletismo	24.23	7
7	Josué David, Sandoval	00	Academia de Atletismo 4:13	24.46	7
8	Carlos, Zapata	99	Jalapa	24.53	2
9	Cristhoper, Cortéz	00	Jalapa	24.93	4
10	Matew, Beiswenguer	02	Alta Verapaz	25.20	5
11	Hans, Billeb	03	Colegio Alemán	25.40	4
12	Bryan, Monterroso	03	Asoc. Amigos del Atletismo	25.43	7
13	Carlos, Castillo	95	Club Maquinita	25.47	2
14	Diego Antonio, González Palacios	97	Club Relámpago	25.88	7
15	Daniel, Novielli	01	Academia de Atletismo 4:13	26.16	4
16	Douglas J., Dubón P.	99	Club Relámpago	26.30	2
17	Antonhy Armando, Chen Buezo	98	Fund. Olímpica Guatemateca	26.43	3
18	Eslau, Ruíz Arreola	03	Alta Verapaz	26.54	3
19	Angel Alberto, Campos	85	Spartans	26.59	5
20	Jonathan David, Pérez	97	Club Maquinita	27.23	3
21	Jerson, Estrada Matul	84	Spartans	27.37	4
22	Ronal, Quix	96	Alta Verapaz	27.51	2
23	Pedro, Estrada Muñoz	02	Academia de Atletismo 4:13	27.62	4
24	Roque, Rosito	97	Univ. Rafael Landivar	27.65	3
25	Kevin Samuel, Martínez	97	Univ. Rafael Landivar	27.76	5
26	* Francisco, Leiva T54	80	Escuela de Atletismo	32.45	1
27	* Rudy, Maldonado T54	80	Escuela de Atletismo	34.20	1
28	* Danilo, Bol Tecu T54	80	Escuela de Atletismo	36.57	1

Hombres 400 m

	Nombre	Yr	Equipo	Finales	H#
Finales					
1	José Humberto, Bermúdez	98	Quetzaltenango	48.56	5
2	Willi Denilson, Castillo Arana	98	Quetzaltenango	50.99	5
3	Rodrigo, Salazar Bickford	98	Academia de Atletismo 4:13	53.47	5
4	Miguel, García de León	97	Asoc. Amigos del Atletismo	53.74	3
5	Melvin A., Ayala M.	95	Club Relámpago	56.08	3
6	Alan, Castillo	01	Club Maquinita	56.39	2
7	Carlos, Castillo	95	Club Maquinita	56.61	1
8	Henrry, Gutiérrez	99	Club Maquinita	56.71	1
9	Santiago, Cerezo Betancourt	03	Col. Interamericano de Guatema	57.04	1
10	Eslau, Ruíz Arreola	03	Alta Verapaz	57.16	3
11	Brian, Picón	99	Alta Verapaz	57.68	4
12	Antonhy Armando, Chen Buezo	98	Fund. Olímpica Guatemateca	58.10	2
13	Eddy Adrián, Castellanos	98	Club Maquinita	59.24	4
14	Héctor, Pérez	00	Club Maquinita	59.43	3

FESTIVAL DE ATLETISMO MAYOR 2018 - 14-Apr-18

Estadio Nacional Doroteo Guamuch Flores - Guatemala

14-Apr-18

Resultados

Finales ... (Hombres 400 m)

	Nombre	Yr	Equipo	Finales	H#
15	Angel Simón, Hernández	00	Club Maquinita	59.59	1
16	Manuel, Rodas	99	Inic. Deptiva. Mateo Flores	59.71	2
17	José Miguel, Lorenzana	01	Academia de Atletismo 4:13	1:00.20	4
18	Ronal, Quix	96	Alta Verapaz	1:00.52	2
19	Anthony, Ramos	03	Club Maquinita	1:00.82	2
20	Jonathan David, Pérez	97	Club Maquinita	1:01.63	4
21	Joshua, Carrillo	03	Club Maquinita	1:02.08	1
22	Alexander, Velásquez	97	Club Maquinita	1:03.68	2
23	Pedro, Estrada Muñoz	02	Academia de Atletismo 4:13	1:04.64	4
24	* Brayan, Solares T11	80	Escuela de Atletismo	1:04.94	5
25	Jimmy Alejandro, García	02	Club Maquinita	1:05.34	3
26	José Pablo, Sales Mendizabal	00	Conection	1:05.36	3
27	Willian Brayan, Puac	01	Club Maquinita	1:05.68	4
28	Matew, Beiswenguer	02	Alta Verapaz	1:11.32	3

Hombres 800 m

	Nombre	Yr	Equipo	Finales	H#
Finales					
1	José A., Trinidad	96	Alta Verapaz	1:59.88	3
2	Melvin A., Ayala M.	95	Club Relámpago	2:04.36	3
3	Alejandro, Mes CU	96	Verapaz del Sur	2:04.37	3
4	Henrry, Gutiérrez	99	Club Maquinita	2:05.10	1
5	Josué David, Sabón	95	Individual	2:05.75	2
6	* Francisco, Leiva T54	80	Escuela de Atletismo	2:05.85	4
7	Luis, Muñoz	00	Asoc. Amigos del Atletismo	2:06.73	2
8	Kevin Eliazar, Ajualip Matías	01	Futuro Vivo - Brothers	2:06.87	1
9	Arnold, Sirin Cun	98	Sacatepéquez-ADESAC	2:08.74	2
10	Damian, Salama	97	Sacatepéquez-ADESAC	2:09.45	1
11	Eddy Adrián, Castellanos	98	Club Maquinita	2:09.78	1
12	Erick, Peque	98	Club Maquinita	2:11.12	3
13	Sergio, Oxcal Vásquez	96	Individual	2:12.05	2
14	Anthony, Ramos	03	Club Maquinita	2:12.07	2
15	Pedro Albin, Lazcano	03	Col. Interamericano de Guatema	2:12.12	1
16	Brian, Picón	99	Alta Verapaz	2:12.31	3
17	Hugo, Xol	92	Spartans	2:14.80	1
18	José Fernando, Ramos	80	Academia de Atletismo 4:13	2:18.10	1
19	Esau, Pérez T00	86	Fund. Olímpica Guatemateca	2:18.24	1
20	Diego A., López	96	Club Relámpago	2:19.00	3
21	Héctor, Pérez	00	Club Maquinita	2:19.22	2
22	Dionicio, Ajquejay	96	Individual	2:19.80	3
23	Juan Alfredo, Vásquez Sánchez	94	Team Paiz	2:20.35	1
24	* Rudy, Maldonado T54	80	Escuela de Atletismo	2:22.33	4
25	Jimmy Alejandro, García	02	Club Maquinita	2:24.99	1
26	Julio André, Vásquez	01	Conection	2:25.88	1
27	Josué Nehemías, Chen Poou	99	Fund. Olímpica Guatemateca	2:26.65	2

FESTIVAL DE ATLETISMO MAYOR 2018 - 14-Apr-18

Estadio Nacional Doroteo Guamuch Flores - Guatemala

14-Apr-18

Resultados

Finales ... (Hombres 800 m)

	Nombre	Yr	Equipo	Finales	H#
28	Hugo, Cho Coy	98	Fund. Olímpica Guatemateca	2:29.13	1
29	Elder, Alvarado	96	Club Maquinita	2:30.73	2
30	* César Arturo, López T13	80	Escuela de Atletismo	2:31.31	4
31	* Oscar, Raxón T11	80	Escuela de Atletismo	2:31.33	4
32	* Miguel Ángel, Raxón T11	80	Escuela de Atletismo	2:31.34	4
33	Manuel, Morales Carrera		Spartans	2:33.23	2
34	Josué, Sacul T00	99	Fund. Olímpica Guatemateca	2:33.50	2
35	Jefferson, Noj	99	Colegio Americano de Guatemala	2:39.95	1
36	* Danilo, Bol Tecu T54	80	Escuela de Atletismo	2:53.22	4

Hombres 10000 m

	Nombre	Yr	Equipo	Finales
Finales				
1	Marvin Joel, Pasa Rosales	84	Club Maquinita	31:44.1h
2	Nelson Estuardo, Stubbs Reyes T0	92	Fund. Olímpica Guatemateca	33:08.0h
3	Henry, González	98	Club Maquinita	37:05.1h
4	Sergio Eleazar, Chen	94	Club Maquinita	37:45.2h
5	Eldin, Coc	93	Alta Verapaz	38:11.2h
6	Daniel Leonor, Raymundo	99	Futuro Vivo - Brothers	39:02.3h
7	Raúl, Méndez	80	Univ. San Carlos de Guatemala	42:21.2h
8	José Roberto, Cucul T00	96	Fund. Olímpica Guatemateca	45:42.1h
---	Héctor, Caal	94	Alta Verapaz	DNF

Hombres 3000 m C/Obstáculos (0.914)

	Nombre	Yr	Equipo	Finales
Finales				
1	Carlos, Lorenzo	98	Jalapa	10:03.4h
2	Luis Antonio, Morales Romero	99	Individual	10:37.4h
3	Nelson Estuardo, Stubbs Reyes T0	92	Fund. Olímpica Guatemateca	10:46.1h
4	Angel E., Pineda S.	99	Club Relámpago	11:45.3h
5	Esau, Pérez T00	86	Fund. Olímpica Guatemateca	11:53.9h
6	Cristofer Alexander, Cucul	99	Alta Verapaz	11:57.6h
---	Elder, Alvarado	96	Club Maquinita	DNF
---	Jeremías, Ac Cu	98	Alta Verapaz	DNF

Hombres Salto con Pértiga

	Nombre	Yr	Equipo	Finales
Finales				
1	Christiaan, Higueros Sandoval	98	Asoc. Amigos del Atletismo	4.60m
2	Abel, Alvarez	00	Asoc. Amigos del Atletismo	3.70m
3	Alex, Choy	98	Asoc. Amigos del Atletismo	3.30m
4	Andy, Choy	01	Asoc. Amigos del Atletismo	2.35m
---	Jordi, Del Valle	01	Asoc. Amigos del Atletismo	NH

FESTIVAL DE ATLETISMO MAYOR 2018 - 14-Apr-18

Estadio Nacional Doroteo Guamuch Flores - Guatemala

14-Apr-18

Resultados

Hombres Salto Triple

Nombre	Yr	Equipo	Finales
Finales			
1 Juan Carlos, Nájera	81	Univ. San Carlos de Guatemala	14.04m

Hombres Lanzamiento de Disco (2kg)

Nombre	Yr	Equipo	Finales
Finales			
1 Billy Manolo, López Aldana	92	Univ. San Carlos de Guatemala	47.75m
2 Marlon Alejandro, Quemé Oxom	98	Univ. San Carlos de Guatemala	44.72m
3 * Isaac, Leiva Ávila F00	79	Escuela de Atletismo	25.47m
4 * Marco, Mazariegos Ramírez F54	82	Escuela de Atletismo	16.06m

Hombres Lanzamiento de Martillo (7.26kg)

Nombre	Yr	Equipo	Finales
Finales			
1 Diego Alejandro, Berrios Sánchez	84	Univ. San Carlos de Guatemala	64.38m
2 Marco, Carranza	87	Univ. San Carlos de Guatemala	47.97m
3 Luis Carlos, Taracena Cabrera	97	Asoc. Amigos del Atletismo	43.57m

Hombres Lanzamiento de Jabalina (800g)

Nombre	Yr	Equipo	Finales
Finales			
1 Luis Mario, Taracena Cabrera	89	Asoc. Amigos del Atletismo	63.91m
2 Jefferson Josué, MACHORRO Vél	99	El Progreso	50.88m
3 Diego, Pomés Fernandez	99	Col. Interamericano de Guatema	39.95m
4 * Gelber Albertino, Vásquez Arriaz	93	Escuela de Atletismo	31.61m
5 * Marco, Mazariegos Ramírez F54	82	Escuela de Atletismo	14.69m

Hombres 20000 m Marcha Atlética

Nombre	Yr	Equipo	Finales
Finales			
1 Angel Rolando, Batz Chub	93	Alta Verapaz	1:28.2h
2 Oseas Abimael, Ac Cu	01	Alta Verapaz	1:29.5h
3 Oscar, Pop	01	Alta Verapaz	1:30.3h
4 Felipe, Col Pacay	97	Alta Verapaz	1:31.1h
5 Sergio Daniel, Sacul Caal	98	Equipo de Marcha Sub-23	1:33.6h
--- Erwin Ernesto, Morales Paau	96	Equipo de Marcha Sub-23	DNF
--- Samuel, Ruiz Arriola	01	Alta Verapaz	DNF
--- José Oswaldo, Calel Sis	98	Equipo de Marcha Sub-23	DNF

FESTIVAL DE ATLEITSMO MAYOR 2018 - 14-Apr-18

Complejo Deportivo de Quetzaltenango-Quetzaltenango

14-Apr-18

Resultados

Mujeres 100 m

	Nombre	Yr	Equipo	Finales	Viento
Finales					
1	Katerin, Fonseca de León	00	Quetzaltenango	12.8h	NWI
2	Catherine Maribea, Palacios	02	Atlético Fénix McMillán	13.0h	NWI
3	Kylie Noemi, Ochoa Say	03	Atletismo Xela	13.1h	NWI
4	Edna Melissa, Archila Orellana	01	Quetzaltenango	14.3h	NWI
5	Linda Mayté, Estrada	97	Quetzaltenango	15.1h	NWI
6	* Ericka Violeta, Esteban Villatoro	01	Copag - Suchitepéquez	16.4h	NWI
7	* Martha Noemí, Canastuj Díaz T0	95	Copag - Suchitepéquez	16.4h	NWI

Mujeres 200 m

	Nombre	Yr	Equipo	Finales	Viento	H#
Finales						
1	Jennifer, Fonseca	96	Quetzaltenango	28.2h	NWI	2
2	Linda Mayté, Estrada	97	Quetzaltenango	28.7h	NWI	1
3	Catherine Maribea, Palacios	02	Atlético Fénix McMillán	29.1h	NWI	2
4	Josseline Y., Monroy T.	02	Totonicapán	29.1h	NWI	1
5	Wendy A., Yax Calel	02	Totonicapán	29.3h	NWI	2
6	Yaquelin L., Huinac Marroquín	05	Atletismo Xela	30.8h	NWI	2
7	Edna Melissa, Archila Orellana	01	Quetzaltenango	31.0h	NWI	1
8	Yaquelin Alejandra, Alcazar Ruano	04	Quetzaltenango	32.3h	NWI	1
9	Elsy Carolina, Méndez Tepe	04	Quetzaltenango	32.7h	NWI	1
10	Kylie Noemi, Ochoa Say	03	Atletismo Xela	33.4h	NWI	2
11	* Ericka Violeta, Esteban Villatoro	01	Copag - Suchitepéquez	34.6h	NWI	1
12	Yesica Yasmin, Cabrera Poroj	03	Quetzaltenango	36.2h	NWI	2
13	* Martha Noemí, Canastuj Díaz T0	95	Copag - Suchitepéquez	37.0h	NWI	1

Mujeres 400 m

	Nombre	Yr	Equipo	Finales	H#
Finales					
1	Patricia Michelle, Chávez	98	Quetzaltenango	1:02.8h	2
2	Josseline Vanessa, Beltran Milián	02	Baja Verapaz	1:04.4h	2
3	Jennifer, Fonseca	96	Quetzaltenango	1:05.9h	2
4	Josseline Y., Monroy T.	02	Totonicapán	1:09.0h	2
5	Lesly, Monterroso	02	Quetzaltenango	1:10.5h	2
6	Kylie Noemi, Ochoa Say	03	Atletismo Xela	1:10.9h	1
7	Mayerli Zoilita, Cupil López	03	Quetzaltenango	1:11.9h	1
8	Elva Raquel, García Tax	02	Totonicapán	1:12.9h	2
9	Yesica Yasmin, Cabrera Poroj	03	Quetzaltenango	1:13.3h	1
10	Yaquelin Alejandra, Alcazar Ruano	04	Quetzaltenango	1:13.9h	1
11	Elsy Carolina, Méndez Tepe	04	Quetzaltenango	1:13.9h	1
12	Wendy A., Yax Calel	02	Totonicapán	1:14.8h	1
13	Maria Gabriela, López Mazariegos	02	Atletismo Xela	1:17.2h	1
14	* Ericka Violeta, Esteban Villatoro	01	Copag - Suchitepéquez	1:23.9h	3
15	* Martha Noemí, Canastuj Díaz T0	95	Copag - Suchitepéquez	1:39.4h	3

FESTIVAL DE ATLEITSMO MAYOR 2018 - 14-Apr-18

Complejo Deportivo de Quetzaltenango-Quetzaltenango

14-Apr-18

Resultados

Mujeres 1500 m

	Nombre	Yr	Equipo	Finales
Finales				
1	Leydi Beatriz, Pocón Archila	01	Sacatepéquez-ADESAC	5:07.4h
2	Roslin Charety, Monterroso	03	Quetzaltenango	5:10.3h
3	Ana del Rosario, Ulin Sontay	02	Quetzaltenango	5:13.6h
4	Blanca J., Orozco N.	88	Totonicapán	5:20.3h
5	Yaquelin L., Huinac Marroquín	05	Atletismo Xela	5:30.2h
6	Francisca Isabel, Ulin Sontay	00	Quetzaltenango	5:37.6h
7	Maria Gabriela, López Mazariegos	02	Atletismo Xela	5:47.2h
8	Susana M., Marroquín C.	00	Totonicapán	5:51.9h
9	Yuliza Yicel, Marroquín González	02	Totonicapán	5:53.8h
10	Keila Belén, Cano Gutiérrez	05	Totonicapán	5:55.2h
11	Lesly, Monterroso	02	Quetzaltenango	6:02.7h
12	Mayerli Zoilita, Cupil López	03	Quetzaltenango	6:15.5h

Mujeres 10000 m

	Nombre	Yr	Equipo	Finales
Finales				
1	Cindy Venoni, Monterroso	95	Quetzaltenango	39:06.6h
2	Victoria, Vides de León	80	Atletismo Xela	39:51.2h
3	Daniel, Schoerfeld	80	Individual	40:57.6h
4	Bárbara, Shoerfeld	80	Individual	41:34.9h
5	Hilda F., Tahay Gutiérrez	94	Totonicapán	42:13.9h
6	Susana M., Marroquín C.	00	Totonicapán	44:41.7h
7	Lilian Adelaida, Pérez	97	Quetzaltenango	48:14.2h

Mujeres Lanzamiento de Jabalina (600g)

	Nombre	Yr	Equipo	Finales	Puntos
Finales					
1	Catherine Maribea, Palacios	02	Atlético Fénix McMillán	16.72m	
2	Denis Waleska, Rojas Chanchalac	00	Atletismo Xela	14.06m	

Hombres 100 m

	Nombre	Yr	Equipo	Finales	Viento	H#
Finales						
1	Diego, Santizo	99	Atlético Fénix McMillán	11.7h	NWI	2
2	Gabriel, Silvestre	02	Atlético Fénix McMillán	11.8h	NWI	2
3	Wilson Abimael, García Villagrán	97	Quetzaltenango	12.0h	NWI	2
4	José Paolo, Lima Piedrasanta	00	Atlético Fénix McMillán	12.1h	NWI	3
5	Ernesto, Chávez	02	Atlético Fénix McMillán	12.5h	NWI	3
6	Francisco Javier, Cifuentes Cajas	02	Atletismo Xela	12.9h	NWI	2
7	Otoniel Alexander, Suchi Quijivix	02	Atletismo Xela	13.0h	NWI	1
8	Benjamín, Méndez	02	Atlético Fénix McMillán	13.3h	NWI	3
9	* José Estuardo, Solís T45	88	Asoc. Rompiendo Límites	13.5h	NWI	1
10	* José Armando, Vásquez	96	Copag - Suchitepéquez	13.8h	NWI	1
11	Josué Santiago, Silogüi Saquic	87	Sololá	14.8h	NWI	3

FESTIVAL DE ATLEITSMO MAYOR 2018 - 14-Apr-18

Complejo Deportivo de Quetzaltenango-Quetzaltenango

14-Apr-18

Resultados

Finales ... (Hombres 100 m)

	Nombre	Yr	Equipo	Finales	Viento	H#
12	* Jorge Mario, González Cosigüá	01	Copag - Suchitepéquez	14.8h	NWI	1
13	* Alvaro Ernesto, de León Ramírez	98	Asoc. Rompiendo Límites	14.80	NWI	1
14	* William Alexander, Chavaque Fe	98	Asoc. Rompiendo Límites	15.1h	NWI	1

Hombres 200 m

	Nombre	Yr	Equipo	Finales	Viento	H#
Finales						
1	Diego, Santizo	99	Atlético Fénix McMillán	24.3h	NWI	3
2	Andrés, Toralla	04	Atlético Fénix McMillán	24.6h	NWI	2
3	Josué Ottoniel, Alvarez Aguilar	95	Quetzaltenango	25.3h	NWI	2
4	Gabriel, Silvestre	02	Atlético Fénix McMillán	25.7h	NWI	2
5	José Paolo, Lima Piedrasanta	00	Atlético Fénix McMillán	25.7h	NWI	3
6	Ernesto, Chávez	02	Atlético Fénix McMillán	25.9h	NWI	2
7	Wilson Abimael, García Villagrán	97	Quetzaltenango	26.0h	NWI	3
8	Esdras Nehemías, Ixcaquic Caxaj	89	Totonicapán	26.2h	NWI	3
9	Benjamín, Méndez	02	Atlético Fénix McMillán	26.5h	NWI	2
10	* José Estuardo, Solís T45	88	Asoc. Rompiendo Límites	28.0h	NWI	1
11	* José Armando, Vásquez	96	Copag - Suchitepéquez	28.1h	NWI	1
12	* Alvaro Ernesto, de León Ramírez	98	Asoc. Rompiendo Límites	30.8h	NWI	1
12	Josué Santiago, Silogüi Saquic	87	Sololá	30.8h	NWI	3
14	* William Alexander, Chavaque Fe	98	Asoc. Rompiendo Límites	36.7h	NWI	1

Hombres 400 m

	Nombre	Yr	Equipo	Finales	H#
Finales					
1	Henry, Estrada Morales	01	Quetzaltenango	53.1h	2
2	Abelino Emanuel, Macario Sarat	01	Quetzaltenango	55.01	2
3	Carlos M., Yax Calel	94	Totonicapán	55.4h	3
4	Jhon Steve, Reyes Gómez	01	Quetzaltenango	56.2h	3
5	Wilson Abimael, García Villagrán	97	Quetzaltenango	57.0h	3
6	Daniel, Rivera	01	Quetzaltenango	57.60	2
7	Maico, Sarat	01	Atletismo Xela	59.4h	3
8	Otoniel Alexander, Suchi Quijivix	02	Atletismo Xela	1:00.1h	3
9	Rony G., Chaj López	90	Totonicapán	1:01.7h	2
10	* José Armando, Vásquez	96	Copag - Suchitepéquez	1:10.1h	1
11	* Alvaro Ernesto, de León Ramírez	98	Asoc. Rompiendo Límites	1:13.7h	1
12	* José Estuardo, Solís T45	88	Asoc. Rompiendo Límites	1:16.2h	1
13	* William Alexander, Chavaque Fe	98	Asoc. Rompiendo Límites	1:20.9h	1

Hombres 1500 m

	Nombre	Yr	Equipo	Finales	H#
Finales					
1	Rodrigo Alejandro, Garnica Castill	97	Individual	4:13.5h	2
2	Brayan O., Tacam García	00	Totonicapán	4:18.9h	2
3	Arnoldo Cristóbal, Chuc	87	Quetzaltenango	4:19.9h	1

FESTIVAL DE ATLEITSMO MAYOR 2018 - 14-Apr-18

Complejo Deportivo de Quetzaltenango-Quetzaltenango

14-Apr-18

Resultados

Finales ... (Hombres 1500 m)

	Nombre	Yr	Equipo	Finales	H#
4	Hugo Rafael, Ajche Huinac	99	Quetzaltenango	4:23.8h	2
5	Marcos S., Vásquez Cutz	01	Totonicapán	4:24.9h	2
6	Walter Domingo, Yac Colop	94	Quetzaltenango	4:26.4h	2
7	Kevin Josué, Tzic Chuc	98	Totonicapán	4:29.3h	1
8	Pedro Victor, López	93	Quetzaltenango	4:31.7h	2
9	César Antonio, García Vásquez	03	Quetzaltenango	4:34.8h	2
10	Elisandro Geovany, Cux Cux	98	Sololá	4:35.5h	1
11	Maico, Sarat	01	Atletismo Xela	4:36.5h	1
12	Edgar, Muñoz	99	Atlético Fénix McMillán	4:36.6h	2
13	Mynor R., Tumax García	96	Totonicapán	4:41.5h	2
14	Rony G., Chaj López	90	Totonicapán	4:42.7h	2
15	Erick Levi, Monterroso	02	Quetzaltenango	4:43.2h	2
16	Lorenzo, Tambriz Guarchaj	02	Atletismo Xela	4:44.4h	1
17	Anselmo, Tabriz Tambriz	02	Atletismo Xela	4:44.8h	1
18	Rodolfo Antonio, Cux		Quetzaltenango	4:49.8h	2
19	Edgar David, Cuc Cux	99	Sololá	4:50.8h	1
20	Alex Fernando, Cabrera Poroj	99	Quetzaltenango	5:02.8h	1
21	Santos Jeremías, Vásquez Uxlaj	96	Quetzaltenango	5:03.2h	1
22	Carlos, García Vásquez	02	Quetzaltenango	5:06.0h	2
23	Justo Mardoqueo, Sazo Casia	96	Sololá	5:18.0h	1
24	Henrry Moisés, Pérez Núñez	03	Atletismo Xela	5:34.3h	2
25	Miguel, Gómez	02	Atletismo Xela	5:36.3h	1
26	* Josué Adan, Velásquez Tereta	94	Copag - Suchitepéquez	5:59.0h	1
27	* Walter, Guzmán T38	85	Asoc. Rompiendo Límites	6:07.2h	1
28	* José Feliciano, Pérez Agustín	98	Copag - Suchitepéquez	6:41.8h	1
---	Gerardo S., Ramos A.	88	Totonicapán	DNF	1

Hombres 10000 m

	Nombre	Yr	Equipo	Finales
Finales				
1	Harol Joab, Monterroso Lucas	98	Quetzaltenango	34:33.8h
2	Erick Geovanni, Momotic Elías	93	Quetzaltenango	34:53.2h
3	Juan, López Chamorro	99	Quetzaltenango	35:24.2h
4	Elisandro Geovany, Cux Cux	98	Sololá	36:10.2h
5	Mynor R., Tumax García	96	Totonicapán	36:33.5h
6	Ricardo Ismael, Ixcol Joj	92	Sololá	37:02.7h
7	Gerardo S., Ramos A.	88	Totonicapán	38:27.8h

Hombres Salto de Longitud

	Nombre	Yr	Equipo	Finales	Viento	Puntos
Finales						
1	Andrés, Toralla	04	Atlético Fénix McMillán	5.12m	NWI	
2	Francisco Javier, Cifuentes Cajas	02	Atletismo Xela	4.98m	NWI	
3	* Jorge Mario, González Cosigüá	01	Copag - Suchitepéquez	3.56m	NWI	

FESTIVAL DE ATLEITSMO MAYOR 2018 - 14-Apr-18

Complejo Deportivo de Quetzaltenango-Quetzaltenango

14-Apr-18

Resultados

Hombres Lanzamiento de Jabalina (800g)

Nombre	Yr	Equipo	Finales
Finales			
1 Eduardo Isaías, López Saquic	01	Atletismo Xela	22.35m
--- Henrry, Santos	01	Atletismo Xela	FOUL

FESTIVAL DE ATLETISMO MAYOR 2018 - 14-Apr-18

Complejo Deportivo de Zacapa - Zacapa

14-Apr-18

Resultados

Mujeres 100 m

Nombre	Yr	Equipo	Finales
Finales			
1 Loren Adriana, Aldana Sosa	01	Zacapa	13.1h
2 Mariandre, Chacón Aroche	03	Zacapa	13.2h
3 Mayra Julissa, Chajón Carranza	02	Zacapa	14.4h
4 María Alejandra, Guzmán	98	Petén	15.0h
5 Mayibelyne, Pop Cantoral	01	Petén	16.0h
6 Ashly Belén, Reyes Ruíz	01	Zacapa	17.5h

Mujeres 400 m

Nombre	Yr	Equipo	Finales
Finales			
1 Fernanda Nicole, Alfaro Blanco	02	Zacapa	1:04.3h
2 Marjorie, Rodríguez Milian	04	Petén	1:07.0h
3 Maryori Alejandra, Gil Avaloni	03	Zacapa	1:22.9h

Mujeres Salto Triple

Nombre	Yr	Equipo	Finales
Finales			
1 María Alejandra, Guzmán	98	Petén	8.46m

Mujeres Lanzamiento de Disco (1kg)

Nombre	Yr	Equipo	Finales
Finales			
1 Débora Viviana, Méndez Ac	01	Zacapa	27.36m
2 Enni Cecilia, Moreno González	01	Zacapa	24.86m
3 María José, Crisostomo Duarte	02	Jutiapa B	24.64m
4 Julissa Esmeralda, Sánchez García	02	Jutiapa B	22.44m

Mujeres Lanzamiento de Martillo (4kg)

Nombre	Yr	Equipo	Finales
Finales			
1 Débora Viviana, Méndez Ac	01	Zacapa	21.70m

Hombres 100 m

Nombre	Yr	Equipo	Finales	H#
Finales				
1 Josué Adolfo, Contreras López	01	Zacapa	11.7h	2
2 Flavio, Quintanilla Córdova	96	Petén	12.0h	2
3 Ramón Antnio, Velásquez	02	Petén	12.1h	1
4 Gerber Joel, Díaz	80	Zacapa	12.2h	1
5 Cristian Alexander, Rivas Boyat	99	Jutiapa B	12.5h	2
6 Berner Eduardo, Morán García	02	Jutiapa B	12.5h	1
7 Cristian Gerardo, Martínez Orellan	93	Jutiapa B	12.5h	2
8 Pablo Alejandro, Echeverría Herná	01	Zacapa	12.8h	1
9 Marlon Enrique, González Hernán	01	Zacapa	12.9h	1

FESTIVAL DE ATLETISMO MAYOR 2018 - 14-Apr-18

Complejo Deportivo de Zacapa - Zacapa

14-Apr-18

Resultados

Finales ... (Hombres 100 m)

	Nombre	Yr	Equipo	Finales	H#
9	Gerson, Ramos Caal	00	Petén	12.9h	1
11	Lester José, Recinos Pérez	99	Jutiapa B	13.2h	1
12	Yefri Fernando, Borja	00	Petén	13.4h	1
13	Gerson Sleyder, Sosa Hernández	02	Zacapa	13.6h	2

Hombres 400 m

	Nombre	Yr	Equipo	Finales	H#
Finales					
1	José Alfredo, Hernández Sánchez	01	Zacapa	50.8h	2
2	José Alejandro, Ruíz Sosa	99	Zacapa	52.5h	1
3	Nelson Esteban, Ramírez	00	Petén	53.2h	1
4	Gerson, Ramos Caal	00	Petén	53.3h	2
5	Fernando José, Morales Cruz	99	Zacapa	54.9h	1
6	Flavio, Quintanilla Córdova	96	Petén	56.1h	1
7	Cristian Alexander, Rivas Boyat	99	Jutiapa B	58.4h	2
8	Lester José, Recinos Pérez	99	Jutiapa B	58.6h	1
9	Ramón Antnio, Velásquez	02	Petén	59.1h	2
10	Josué Anibal, Hichos Sosa	00	Zacapa	1:01.8h	2
11	Yefri Fernando, Borja	00	Petén	1:02.4h	2
12	Marlon Enrique, González Hernán	01	Zacapa	1:03.7h	1

Hombres 1500 m

	Nombre	Yr	Equipo	Finales
Finales				
1	Nelson Esteban, Ramírez	00	Petén	4:21.5h
2	Francisco, López Cutzal	96	Jutiapa	4:42.2h
3	Luis, De Paz	80	Zacapa	5:26.8h

Hombres 5000 m

	Nombre	Yr	Equipo	Finales
Finales				
1	Alberto, González Mindez		Individual	14:45.8h
2	José Carlos, González		Individual	15:17.6h
3	Romario, Alvizures	00	Petén	18:10.7h

Hombres 3000 m C/Obstáculos (0.914)

	Nombre	Yr	Equipo	Finales
Finales				
1	Francisco, López Cutzal	96	Jutiapa	10:15.3h

Hombres Salto Triple

	Nombre	Yr	Equipo	Finales
Finales				
1	Josué Adolfo, Contreras López	01	Zacapa	12.37m

FESTIVAL DE ATLETISMO MAYOR 2018 - 14-Apr-18

Complejo Deportivo de Zacapa - Zacapa

14-Apr-18

Resultados

Hombres Lanzamiento de Disco (2kg)

Nombre	Yr	Equipo	Finales
Finales			
1 Randy Eduardo, Sarceño	80	Jutiapa	37.19m
2 Boris Eduardo, Aldana Sosa	00	Zacapa	33.50m
3 Erick Josué, Juárez Ruballos	96	Jutiapa	30.28m
4 Diego José, Esquivel Chinchilla	03	Jutiapa B	21.39m

FESTIVAL DE ATLETISMO MAYOR 2018 - 14-Apr-18

Estadio Nacional Doroteo Guamuch Flores - Guatemala

14-Apr-18

Resultados

Mujeres 200 m

	Nombre	Equipo	Finales	H#
Finales				
---	Daniela, Mancilla	Alta Verapaz	NT	1
---	Rosa Benita, Baltazar Leiva	Izabal	NT	3
---	Luisa Fernanda, DE León	Asoc. Amigos del Atletismo	NT	1
---	Estefany Ma., Cruz Pérez	Asoc. Amigos del Atletismo	NT	3
---	Miriam, Rivera	Univ. Rafael Landivar	NT	2
---	Meylin, Mazarigos	Club Maquinita	NT	1
---	Kristel Maulhardt, Slowing	Univ. Rafael Landivar	NT	2
---	Camila, Estrada Müller	Academia de Atletismo 4:13	NT	2
---	Andrea, Angulo Rodríguez	Col. Interamericano de Guatema	NT	3
---	Sherlyn María DE Los, G.	Verapaz del Sur	NT	1
---	Cecilia, Ibarra	Academia de Atletismo 4:13	NT	1
---	Valeria Beatriz, Lezana	Asoc. Amigos del Atletismo	NT	1
---	Alejandra, López Allen	Asoc. Amigos del Atletismo	NT	3
---	Natalia, Elizondo Briz	Col. Interamericano de Guatema	NT	2

Mujeres 400 m

	Nombre	Equipo	Finales	H#
Finales				
1	Valeria Beatriz, Lezana	Asoc. Amigos del Atletismo	59.49	3
2	Andrea Rocío, Lezana Chacón	Asoc. Amigos del Atletismo	1:02.95	3
3	Nayla Damaris, Molina Meléndez	Verapaz del Sur	1:04.24	3
4	Daniela, Alonzo Ojeda	Univ. San Carlos de Guatemala	1:05.98	3
5	Cinthya, Mazariegos Franco	Inic. Deptiva. Mateo Flores	1:10.71	1
6	Meylin, Mazarigos	Club Maquinita	1:11.19	1
7	Luisa Fernanda, Díaz Silva	Inic. Deptiva. Mateo Flores	1:11.87	3
8	Daniela, Mancilla	Alta Verapaz	1:12.44	1
9	Madelyne Gabriela, Cano	Academia de Atletismo 4:13	1:12.77	1
10	Ana María, Pasa	Club Maquinita	1:12.81	1

Mujeres 800 m

	Nombre	Equipo	Finales
Finales			
1	Débora Eunice Betsab, Quel Tec	Sacatepéquez-ADESAC	2:21.06
2	María Fernanda, Ortíz Salazar	Spartans	2:27.86
3	Darlyn Milené, González	Individual	2:32.12
4	Nayla Damaris, Molina Meléndez	Verapaz del Sur	2:34.23
5	Karla, Mollinedo	Univ. San Carlos de Guatemala	2:37.30
6	Marcela, Guzmán García	Col. Interamericano de Guatema	2:41.16
7	Ana María, Pasa	Club Maquinita	2:42.02
8	Sabina, Hurtarte Saenz	Spartans	2:42.19
9	Dina Arely, Hernández Torres	Verapaz del Sur	3:21.47

Mujeres 10000 m

	Nombre	Equipo	Finales
Finales			
1	María, López Cordero	Club Maquinita	45:49.6h
2	Rebeca, Col	Alta Verapaz	46:40.5h
3	Grace Patricia, Ruiz Martinez	Individual	48:25.4h

FESTIVAL DE ATLETISMO MAYOR 2018 - 14-Apr-18

Estadio Nacional Doroteo Guamuch Flores - Guatemala

14-Apr-18

Resultados

Finales ... (Mujeres 10000 m)

Nombre	Equipo	Finales
4 Blanca Regina, Xol Tiul	Alta Verapaz	52:15.6h

Mujeres 3000 m C/Obstáculos (0.762)

Nombre	Equipo	Finales
Finales		
1 Jennifer Suseth, Herrador Chuni	Futuro Vivo - Brothers	12:41.0h

Mujeres Salto con Pértiga

Nombre	Equipo	Finales
Finales		
--- Ana Lucía, Garnica	Asoc. Amigos del Atletismo	NH
--- Nataly, Segura Casasola	Asoc. Amigos del Atletismo	NH

Mujeres Lanzamiento de Disco (1kg)

Nombre	Equipo	Finales
Finales		
1 Evelyn Cecilia, Ramos Chigüichón	Atlético Primavera	39.30m
2 Estefanie Anaité, Sosa Maravilla	Asoc. Amigos del Atletismo	38.43m
3 * Johana Beatriz, García Pensamie	Escuela de Atletismo	7.36m

Mujeres Lanzamiento de Martillo (4kg)

Nombre	Equipo	Finales
Finales		
1 Sonja Gissel A., Moreno	Univ. San Carlos de Guatemala	52.06m
2 Sophie, Pérez	Univ. San Carlos de Guatemala	44.02m
3 Marcia, Avalos	Asoc. Amigos del Atletismo	36.24m

Mujeres Lanzamiento de Jabalina (600g)

Nombre	Equipo	Finales
Finales		
1 Andrea Mishel, Cabrera Morales	El Progreso	14.04m
2 * Johana Beatriz, García Pensamie	Escuela de Atletismo	8.42m

Mujeres 20000 m Marcha Atlética

Nombre	Equipo	Finales
Finales		
--- Jamy Amarilis, Franco Núñez	Alta Verapaz	DNF

Hombres 200 m

Nombre	Equipo	Finales	H#
Finales			
1 Wesly, Gregorio	Asoc. Amigos del Atletismo	22.35	8
2 Rodrigo, Salazar Bickford	Academia de Atletismo 4:13	23.42	8
3 Eswin, Minera	Asoc. Amigos del Atletismo	23.47	8
4 Youssef Ibrahim, Qasem Franco	Zacapa	23.90	8
5 Daniel, Athiang	Asoc. Amigos del Atletismo	23.95	8
6 Miguel, García de León	Asoc. Amigos del Atletismo	24.23	7
7 Josué David, Sandoval	Academia de Atletismo 4:13	24.46	7
8 Carlos, Zapata	Jalapa	24.53	2
9 Cristhoper, Cortéz	Jalapa	24.93	4
10 Matew, Beiswenguer	Alta Verapaz	25.20	5

FESTIVAL DE ATLETISMO MAYOR 2018 - 14-Apr-18

Estadio Nacional Doroteo Guamuch Flores - Guatemala

14-Apr-18

Resultados

Finales ... (Hombres 200 m)

	Nombre	Equipo	Finales	H#
11	Hans, Billeb	Colegio Alemán	25.40	4
12	Bryan, Monterroso	Asoc. Amigos del Atletismo	25.43	7
13	Carlos, Castillo	Club Maquinita	25.47	2
14	Diego Antonio, González Palacios	Club Relámpago	25.88	7
15	Daniel, Novielli	Academia de Atletismo 4:13	26.16	4
16	Douglas J., Dubón P.	Club Relámpago	26.30	2
17	Antonhy Armando, Chen Buezo	Fund. Olímpica Guatemateca	26.43	3
18	Eslau, Ruíz Arreola	Alta Verapaz	26.54	3
19	Angel Alberto, Campos	Spartans	26.59	5
20	Jonathan David, Pérez	Club Maquinita	27.23	3
21	Jerson, Estrada Matul	Spartans	27.37	4
22	Ronal, Quix	Alta Verapaz	27.51	2
23	Pedro, Estrada Muñoz	Academia de Atletismo 4:13	27.62	4
24	Roque, Rosito	Univ. Rafael Landivar	27.65	3
25	Kevin Samuel, Martínez	Univ. Rafael Landivar	27.76	5
26	* Francisco, Leiva	Escuela de Atletismo	32.45	1
27	* Rudy, Maldonado	Escuela de Atletismo	34.20	1
28	* Danilo, Bol Tecu	Escuela de Atletismo	36.57	1

Hombres 400 m

	Nombre	Equipo	Finales	H#
Finales				
1	José Humberto, Bermúdez	Quetzaltenango	48.56	5
2	Willi Denilson, Castillo Arana	Quetzaltenango	50.99	5
3	Rodrigo, Salazar Bickford	Academia de Atletismo 4:13	53.47	5
4	Miguel, García de León	Asoc. Amigos del Atletismo	53.74	3
5	Melvin A., Ayala M.	Club Relámpago	56.08	3
6	Alan, Castillo	Club Maquinita	56.39	2
7	Carlos, Castillo	Club Maquinita	56.61	1
8	Henrry, Gutiérrez	Club Maquinita	56.71	1
9	Santiago, Cerezo Betancourt	Col. Interamericano de Guatema	57.04	1
10	Eslau, Ruíz Arreola	Alta Verapaz	57.16	3
11	Brian, Picón	Alta Verapaz	57.68	4
12	Antonhy Armando, Chen Buezo	Fund. Olímpica Guatemateca	58.10	2
13	Eddy Adrián, Castellanos	Club Maquinita	59.24	4
14	Héctor, Pérez	Club Maquinita	59.43	3
15	Angel Simón, Hernández	Club Maquinita	59.59	1
16	Manuel, Rodas	Inic. Deptiva. Mateo Flores	59.71	2
17	José Miguel, Lorenzana	Academia de Atletismo 4:13	1:00.20	4
18	Ronal, Quix	Alta Verapaz	1:00.52	2
19	Anthony, Ramos	Club Maquinita	1:00.82	2
20	Jonathan David, Pérez	Club Maquinita	1:01.63	4
21	Joshua, Carrillo	Club Maquinita	1:02.08	1
22	Alexander, Velásquez	Club Maquinita	1:03.68	2
23	Pedro, Estrada Muñoz	Academia de Atletismo 4:13	1:04.64	4
24	* Brayan, Solares	Escuela de Atletismo	1:04.94	5
25	Jimmy Alejandro, García	Club Maquinita	1:05.34	3
26	José Pablo, Sales Mendizabal	Conection	1:05.36	3
27	Willian Brayan, Puac	Club Maquinita	1:05.68	4

FESTIVAL DE ATLETISMO MAYOR 2018 - 14-Apr-18

Estadio Nacional Doroteo Guamuch Flores - Guatemala

14-Apr-18

Resultados

Finales ... (Hombres 400 m)

	Nombre	Equipo	Finales	H#
28	Matew, Beiswenguer	Alta Verapaz	1:11.32	3

Hombres 800 m

	Nombre	Equipo	Finales	H#
Finales				
1	José A., Trinidad	Alta Verapaz	1:59.88	3
2	Melvin A., Ayala M.	Club Relámpago	2:04.36	3
3	Alejandro, Mes CU	Verapaz del Sur	2:04.37	3
4	Henrry, Gutiérrez	Club Maquinita	2:05.10	1
5	Josué David, Sabón	Individual	2:05.75	2
6	* Francisco, Leiva	Escuela de Atletismo	2:05.85	4
7	Luis, Muñoz	Asoc. Amigos del Atletismo	2:06.73	2
8	Kevin Eliazar, Ajualip Matías	Futuro Vivo - Brothers	2:06.87	1
9	Arnold, Sirin Cun	Sacatepéquez-ADESAC	2:08.74	2
10	Damian, Salama	Sacatepéquez-ADESAC	2:09.45	1
11	Eddy Adrián, Castellanos	Club Maquinita	2:09.78	1
12	Erick, Peque	Club Maquinita	2:11.12	3
13	Sergio, Oxcal Vásquez	Individual	2:12.05	2
14	Anthony, Ramos	Club Maquinita	2:12.07	2
15	Pedro Albin, Lazcano	Col. Interamericano de Guatema	2:12.12	1
16	Brian, Picón	Alta Verapaz	2:12.31	3
17	Hugo, Xol	Spartans	2:14.80	1
18	José Fernando, Ramos	Academia de Atletismo 4:13	2:18.10	1
19	Esau, Pérez	Fund. Olímpica Guatemateca	2:18.24	1
20	Diego A., López	Club Relámpago	2:19.00	3
21	Héctor, Pérez	Club Maquinita	2:19.22	2
22	Dionicio, Ajquejay	Individual	2:19.80	3
23	Juan Alfredo, Vásquez Sánchez	Team Paiz	2:20.35	1
24	* Rudy, Maldonado	Escuela de Atletismo	2:22.33	4
25	Jimmy Alejandro, García	Club Maquinita	2:24.99	1
26	Julio André, Vásquez	Conection	2:25.88	1
27	Josué Nehemías, Chen Poou	Fund. Olímpica Guatemateca	2:26.65	2
28	Hugo, Cho Coy	Fund. Olímpica Guatemateca	2:29.13	1
29	Elder, Alvarado	Club Maquinita	2:30.73	2
30	* César Arturo, López	Escuela de Atletismo	2:31.31	4
31	* Oscar, Raxón	Escuela de Atletismo	2:31.33	4
32	* Miguel Ángel, Raxón	Escuela de Atletismo	2:31.34	4
33	Manuel, Morales Carrera	Spartans	2:33.23	2
34	Josué, Sacul	Fund. Olímpica Guatemateca	2:33.50	2
35	Jefferson, Noj	Colegio Americano de Guatemala	2:39.95	1
36	* Danilo, Bol Tecu	Escuela de Atletismo	2:53.22	4

Hombres 10000 m

	Nombre	Equipo	Finales
Finales			
1	Marvin Joel, Pasa Rosales	Club Maquinita	31:44.1h
2	Nelson Estuardo, Stubbs Reyes	Fund. Olímpica Guatemateca	33:08.0h
3	Henry, González	Club Maquinita	37:05.1h
4	Sergio Eleazar, Chen	Club Maquinita	37:45.2h

FESTIVAL DE ATLETISMO MAYOR 2018 - 14-Apr-18

Estadio Nacional Doroteo Guamuch Flores - Guatemala

14-Apr-18

Resultados

Finales ... (Hombres 10000 m)

	Nombre	Equipo	Finales
5	Eldin, Coc	Alta Verapaz	38:11.2h
6	Daniel Leonor, Raymundo	Futuro Vivo - Brothers	39:02.3h
7	Raúl, Méndez	Univ. San Carlos de Guatemala	42:21.2h
8	José Roberto, Cucul	Fund. Olímpica Guatemateca	45:42.1h
---	Héctor, Caal	Alta Verapaz	DNF

Hombres 3000 m C/Obstáculos (0.914)

	Nombre	Equipo	Finales
Finales			
1	Carlos, Lorenzo	Jalapa	10:03.4h
2	Luis Antonio, Morales Romero	Individual	10:37.4h
3	Nelson Estuardo, Stubbs Reyes	Fund. Olímpica Guatemateca	10:46.1h
4	Angel E., Pineda S.	Club Relámpago	11:45.3h
5	Esau, Pérez	Fund. Olímpica Guatemateca	11:53.9h
6	Cristofer Alexander, Cucul	Alta Verapaz	11:57.6h
---	Elder, Alvarado	Club Maquinita	DNF
---	Jeremías, Ac Cu	Alta Verapaz	DNF

Hombres Salto con Pértiga

	Nombre	Equipo	Finales
Finales			
1	Christiaan, Higueros Sandoval	Asoc. Amigos del Atletismo	4.60m
2	Abel, Alvarez	Asoc. Amigos del Atletismo	3.70m
3	Alex, Choy	Asoc. Amigos del Atletismo	3.30m
4	Andy, Choy	Asoc. Amigos del Atletismo	2.35m
---	Jordi, Del Valle	Asoc. Amigos del Atletismo	NH

Hombres Salto Triple

	Nombre	Equipo	Finales
Finales			
1	Juan Carlos, Nájera	Univ. San Carlos de Guatemala	14.04m

Hombres Lanzamiento de Disco (2kg)

	Nombre	Equipo	Finales
Finales			
1	Billy Manolo, López Aldana	Univ. San Carlos de Guatemala	45.75m
2	Marlon Alejandro, Quemé Oxom	Univ. San Carlos de Guatemala	44.72m
3	* Isaac, Leiva Ávila	Escuela de Atletismo	25.47m
4	* Marco, Mazariegos Ramírez	Escuela de Atletismo	16.06m

Hombres Lanzamiento de Martillo (7.26kg)

	Nombre	Equipo	Finales
Finales			
1	Diego Alejandro, Berrios Sánchez	Univ. San Carlos de Guatemala	64.38m
2	Marco, Carranza	Univ. San Carlos de Guatemala	47.97m
3	Luis Carlos, Taracena Cabrera	Asoc. Amigos del Atletismo	43.57m

FESTIVAL DE ATLETISMO MAYOR 2018 - 14-Apr-18

Estadio Nacional Doroteo Guamuch Flores - Guatemala

14-Apr-18

Resultados

Hombres Lanzamiento de Jabalina (800g)

Nombre	Equipo	Finales
Finales		
1 Luis Mario, Taracena Cabrera	Asoc. Amigos del Atletismo	63.91m
2 Jefferson Josué, MACHORRO Vél	El Progreso	50.88m
3 Diego, Pomés Fernandez	Col. Interamericano de Guatema	39.95m
4 * Gelber Albertino, Vásquez Arriaz	Escuela de Atletismo	31.61m
5 * Marco, Mazariegos Ramírez	Escuela de Atletismo	14.69m

Hombres 20000 m Marcha Atlética

Nombre	Equipo	Finales
Finales		
1 Angel Rolando, Batz Chub	Alta Verapaz	1:28.2h
2 Oseas Abimael, Ac Cu	Alta Verapaz	1:29.5h
3 Oscar, Pop	Alta Verapaz	1:30.3h
4 Felipe, Col Pacay	Alta Verapaz	1:31.1h
5 Sergio Daniel, Sacul Caal	Equipo de Marcha Sub-23	1:33.6h
--- Erwin Ernesto, Morales Paau	Equipo de Marcha Sub-23	DNF
--- Samuel, Ruiz Arriola	Alta Verapaz	DNF
--- José Oswaldo, Calel Sis	Equipo de Marcha Sub-23	DNF

FESTIVAL DE ATLETISMO MAYOR 2018 - 14-Apr-18
Estadio Nacional Doroteo Guamuch Flores - Guatemala
14-Apr-18

Sumario del Evento - Todos los Eventos

	Siembra	Prelims	Finales		
Escuela de Atletismo					
1 * Brayan, Solares - Masculino - # Comp: 129 - DOB: 01-Jan-80					
#104 Hombres 200 m	NT				
#110 Hombres 400 m	NT		1:04.94	(24)	
2 * César Arturo, López - Masculino - # Comp: 130 - DOB: 01-Jan-80					
#118 Hombres 800 m	NT		2:31.31	(30)	
3 * Danilo, Bol Tecu - Masculino - # Comp: 131 - DOB: 01-Jan-80					
#104 Hombres 200 m	NT		36.57	(28)	
#118 Hombres 800 m	NT		2:53.22	(36)	
4 * Francisco, Leiva - Masculino - # Comp: 132 - DOB: 01-Jan-80					
#104 Hombres 200 m	NT		32.45	(26)	
#118 Hombres 800 m	NT		2:05.85	(6)	
5 * Gelber Albertino, Vásquez Arriaza - Masculino - # Comp: 133 - DOB: 19-Sep-93					
#114 Hombres Lanzamiento de Jabalina (800	ND		31.61m	(4)	*
#122 Hombres Lanzamiento de Disco (2kg)	ND		DNS		
6 * Isaac, Leiva Ávila - Masculino - # Comp: 134 - DOB: 02-Jun-79					
#114 Hombres Lanzamiento de Jabalina (800	ND		DNS		
#122 Hombres Lanzamiento de Disco (2kg)	ND		25.47m	(3)	*
7 * Johana Beatriz, García Pensamiento - Femenino - # Comp: 128 - DOB: 19-Sep-69					
#113 Mujeres Lanzamiento de Jabalina (600g	ND		8.42m	(2)	*
#121 Mujeres Lanzamiento de Disco (1kg)	ND		7.36m	(3)	*
8 * Marco, Mazariegos Ramírez - Masculino - # Comp: 135 - DOB: 08-Jan-82					
#114 Hombres Lanzamiento de Jabalina (800	ND		14.69m	(5)	*
#122 Hombres Lanzamiento de Disco (2kg)	ND		16.06m	(4)	*
9 * Miguel Ángel, Raxón - Masculino - # Comp: 207 - DOB: 01-Jan-80					
#118 Hombres 800 m	NT		2:31.34	(32)	
10 * Oscar, Raxón - Masculino - # Comp: 136 - DOB: 01-Jan-80					
#118 Hombres 800 m	NT		2:31.33	(31)	
11 * Rudy, Maldonado - Masculino - # Comp: 137 - DOB: 01-Jan-80					
#104 Hombres 200 m	NT		34.20	(27)	
#118 Hombres 800 m	NT		2:22.33	(24)	

Escuela de Atletismo Total de Ingresos Individuales: 19 - Total de Relevos: 0

TORNEO NACIONAL DE ATLETISMO SUB-18 Y SUB-20 - 20-Apr-18 to 21-Apr-18

Estadio Nacional Doroteo Guamuch Flores - GUA

Resultados - Decatlón

Hombres 15-17 Decatlón Sub-18

		Puntos	100	LJ	SP	HJ	400	Day1	110H	DT	PV	JT	1500
1	Cristopher Adonis, Cayetano		11.91	5.20m	10.24m	1.43m	56.62		19.18	29.57m	2.10m	31.45m	5:55.10
	Izabal		NWI	NWI					w: 1.0				
	01	4099	(669)	(421)	(500)	(338)	(535)	2463	(417)	(456)	(159)	(320)	(284)
2	Ángelo, Gabourel		12.17	5.54m	9.19m	1.55m	1:01.22		16.99	22.88m	2.00m	32.30m	5:58.87
	Atlético Fénix McMillán		NWI	NWI					w: 1.0				
	01	4036	(618)	(490)	(437)	(426)	(373)	2344	(625)	(326)	(140)	(332)	(269)
3	William, Parada		12.88	4.65m	6.97m	1.61m	1:03.64		20.77	15.91m	NH	20.03m	6:04.27
	Retalhuleu		NWI	NWI					w: 1.0				
	03	2777	(488)	(317)	(306)	(472)	(298)	1881	(291)	(196)	(0)	(162)	(247)
4	Gerald Yahir, Rodríguez Sala		13.80	4.66m	7.21m	1.49m	1:07.80		22.55	16.71m	NH	29.17m	6:05.07
	Retalhuleu		NWI	NWI					w: 1.0				
	03	2467	(341)	(319)	(320)	(381)	(187)	1548	(176)	(211)	(0)	(288)	(244)
5	Brandon, Sandoval		13.45	FOUL	6.98m	NH	1:15.39		FS	13.27m	NH	10.94m	9:25.00
	Jutiapa		NWI										
	03	939	(394)	(0)	(306)	(0)	(46)	746	(0)	(149)	(0)	(44)	(0)

TORNEO NACIONAL DE ATLETISMO SUB-18 Y SUB-20 - 20-Apr-18 to 21-Apr-18

Estadio Nacional Doroteo Guamuch Flores - GUA

Resultados - Heptatlón

Mujeres 15-17 Heptatlón Sub-18

		Puntos	100H	HJ	SP	200	Day1	LJ	JT	800
1	Claudia Janette, Ba		23.53	1.15m	6.55m	35.91		3.61m	18.85m	3:50.60
	Izabal		NWI			w: +0.0		NWI		
	01	1331	(76)	(266)	(306)	(151)	799	(223)	(268)	(41)

TORNEO NACIONAL DE ATLETISMO SUB-18 Y SUB-20 - 20-Apr-18 to 21-Apr-18

Estadio Nacional Doroteo Guamuch Flores - GUA

Resultados

Mujeres 15-17 100 m Sub-18

8 Advance: Top 2 Each Heat plus Next 2 Best Times

	Nombre	Yr	Equipo	Prelims		Viento	H#
Preliminares							
1	Natalia, Elizondo Briz	02	Col. Interamericano de Guatema	13.24	Q	-0.1	2
2	Mariandre, Chacón Aroche	03	Zacapa	13.34	Q	-1.9	3
3	Catherine Maribea, Palacios	02	Atlético Fénix McMillán	13.82	Q	-0.9	1
4	Loren Adriana, Aldana Sosa	01	Zacapa	13.30	Q	-0.1	2
5	Luisa Fernanda, DE León	02	Asoc. Amigos del Atletismo	13.80	Q	-1.9	3
6	Ana Lucía, Paredes Iglesias	03	Liceo Javier	14.06	Q	-0.9	1
7	María Josefa, García López	02	Sacatepéquez-ADESAC	13.91	q	-0.1	2
8	Ana Paulina, González Rosemberg	03	Inic. Deptiva. Mateo Flores	13.93	q	-1.9	3
9	Camila, Estrada Müller	01	Academia de Atletismo 4:13	14.00		-0.1	2
10	Wendy A., Yax Calel	02	Totonicapán	14.14		-0.1	2
11	Evelyn María, Rodas García	01	Liceo Javier	14.21		-0.9	1
12	Elaine Darleny, Mendoza Chang	02	Liceo Javier	14.49		-0.9	1
13	Cinthya, Mazariegos Franco	03	Inic. Deptiva. Mateo Flores	14.70		-0.9	1
14	Nicolle, Newbill	03	Colegio Americano de Guatemala	14.85		-1.9	3
15	Stefany, Fernández	02	Asoc. Amigos del Atletismo	14.99		-0.1	2
16	Andrea, Angulo Rodríguez	01	Col. Interamericano de Guatema	15.02		-0.9	1
17	Laura, Ixtecoc Hernández	03	Univ. San Carlos de Guatemala	15.12		-0.9	1
18	Bellanara, Pertillo Trigueño	03	Izabal	15.14		-1.9	3
19	Shalize, Lemus	03	Colegio Alemán	15.29		-1.9	3
20	Erika Iliana, Zelada Moya	01	Jutiapa	15.34		-0.1	2
21	Dina Rocío, Vásquez Estrada	02	Inic. Deptiva. CemPro	15.50		-0.9	1
22	Edna Melissa, Archila Orellana	01	Quetzaltenango	16.47		-1.9	3

Mujeres 15-17 100 m Sub-18

	Nombre	Yr	Equipo	Finales	Viento
Finales					
1	Mariandre, Chacón Aroche	03	Zacapa	12.85	-0.5
2	Natalia, Elizondo Briz	02	Col. Interamericano de Guatema	13.16	-0.5
3	Loren Adriana, Aldana Sosa	01	Zacapa	13.19	-0.5
4	Catherine Maribea, Palacios	02	Atlético Fénix McMillán	13.69	-0.5
5	Ana Paulina, González Rosemberg	03	Inic. Deptiva. Mateo Flores	13.84	-0.5
6	María Josefa, García López	02	Sacatepéquez-ADESAC	13.90	-0.5
7	Ana Lucía, Paredes Iglesias	03	Liceo Javier	13.99	-0.5

Mujeres 15-17 200 m Sub-18

8 Advance: Top 2 Each Heat plus Next 2 Best Times

	Nombre	Yr	Equipo	Prelims		Viento	H#
Preliminares							
1	Mariandre, Chacón Aroche	03	Zacapa	28.22	Q	-2.0	3
2	Luisa Fernanda, DE León	02	Asoc. Amigos del Atletismo	28.67	Q	1.5	2
3	Madelyne Gabriela, Cano	02	Academia de Atletismo 4:13	30.70	Q	+0.0	1
4	María Josefa, García López	02	Sacatepéquez-ADESAC	28.53	Q	-2.0	3
5	Wendy A., Yax Calel	02	Totonicapán	28.69	Q	1.5	2

TORNEO NACIONAL DE ATLETISMO SUB-18 Y SUB-20 - 20-Apr-18 to 21-Apr-18

Estadio Nacional Doroteo Guamuch Flores - GUA

Resultados

Preliminares ... (Mujeres 15-17 200 m Sub-18)

	Nombre	Yr	Equipo	Prelims	Viento	H#
6	Erika Iliana, Zelada Moya	01	Jutiapa	31.77 Q	+0.0	1
7	Maryori Mishel, Villanueva Sinclai	03	Izabal	29.42 q	-2.0	3
8	Camila, Estrada Müller	01	Academia de Atletismo 4:13	29.91 q	1.5	2
9	Bellanara, Pertillo Trigueño	03	Izabal	30.86	-2.0	3
10	Laura, Ixtecoc Hernández	03	Univ. San Carlos de Guatemala	31.16	-2.0	3
11	Kylie Noemi, Ochoa Say	03	Atletismo Xela	31.72	1.5	2
12	Dina Rocío, Vásquez Estrada	02	Inic. Deptiva. CemPro	32.50	1.5	2
13	Maricruz, Lemus	01	Jutiapa	32.88	1.5	2
14	Edna Melissa, Archila Orellana	01	Quetzaltenango	33.43	-2.0	3
15	Daniela, Mancilla	02	Alta Verapaz	34.38	-2.0	3
---	Alejandra, López Allen	01	Asoc. Amigos del Atletismo	DNF	+0.0	1
---	Natalia, Elizondo Briz	02	Col. Interamericano de Guatema	X28.03	-2.0	3

Mujeres 15-17 200 m Sub-18

	Nombre	Yr	Equipo	Finales	Viento
Finales					
1	Mariandre, Chacón Aroche	03	Zacapa	27.88	2.4
2	María Josefa, García López	02	Sacatepéquez-ADESAC	28.31	2.4
3	Luisa Fernanda, DE León	02	Asoc. Amigos del Atletismo	28.38	2.4
4	Wendy A., Yax Calel	02	Totonicapán	28.61	2.4
5	Maryori Mishel, Villanueva Sinclai	03	Izabal	29.10	2.4
6	Camila, Estrada Müller	01	Academia de Atletismo 4:13	30.20	2.4
7	Madelyne Gabriela, Cano	02	Academia de Atletismo 4:13	30.61	2.4
8	Erika Iliana, Zelada Moya	01	Jutiapa	31.88	2.4

Mujeres 15-17 400 m Sub-18

	Nombre	Yr	Equipo	Finales	H#
Finales					
1	Alejandra, López Allen	01	Asoc. Amigos del Atletismo	1:02.82	3
2	Josseline Vanessa, Beltran Milián	02	Baja Verapaz	1:03.18	3
3	Daniela María, Alonzo Ojeda	01	Univ. San Carlos de Guatemala	1:05.45	3
4	Fernanda Nicole, Alfaro Blanco	02	Zacapa	1:05.64	3
5	Maryori Mishel, Villanueva Sinclai	03	Izabal	1:05.90	1
6	Wendy A., Yax Calel	02	Totonicapán	1:06.83	1
7	María Josefa, García López	02	Sacatepéquez-ADESAC	1:06.96	2
8	Karla Judith, Jiménez Rodríguez	02	Club Olimpicus	1:08.85	1
9	Valeria, Carrillo Méndez	01	Col. Interamericano de Guatema	1:09.04	3
10	Cinthya, Mazariegos Franco	03	Inic. Deptiva. Mateo Flores	1:09.79	1
11	Kylie Noemi, Ochoa Say	03	Atletismo Xela	1:10.70	3
12	Mayerli Zoilita, Cupil López	03	Quetzaltenango	1:10.95	2
13	Madelyne Gabriela, Cano	02	Academia de Atletismo 4:13	1:11.39	3
14	Daniela, Mancilla	02	Alta Verapaz	1:12.27	2
15	Andrea, Angulo Rodríguez	01	Col. Interamericano de Guatema	1:12.80	2
16	Yesica Yasmin, Cabrera Poroj	03	Quetzaltenango	1:15.00	2
17	Alejandra, Martínez	01	Retalhuleu	1:15.38	2
18	Ximena, Méndez G.	03	Club Relámpago	1:20.40	2

TORNEO NACIONAL DE ATLETISMO SUB-18 Y SUB-20 - 20-Apr-18 to 21-Apr-18

Estadio Nacional Doroteo Guamuch Flores - GUA

Resultados

Finales ... (Mujeres 15-17 400 m Sub-18)

	Nombre	Yr	Equipo	Finales	H#
19	Ericka Gabriela, García C.	03	Inic. Deptiva. CemPro	1:20.61	1
20	Maricruz, Lemus	01	Jutiapa	1:27.40	2

Mujeres 15-17 800 m Sub-18

	Nombre	Yr	Equipo	Finales
Finales				
1	Josseline Vanessa, Beltran Milián	02	Baja Verapaz	2:27.60
2	Maryori Mishel, Villanueva Sinclai	03	Izabal	2:32.91
3	Yaquelin L., Huinac Marroquín	03	Atletismo Xela	2:35.95
4	Yuliza Yicel, Marroquín González	02	Totonicapán	2:39.65
5	Josseline Y., Monroy T.	02	Totonicapán	2:42.87
6	Mayerli Zoilita, Cupil López	03	Quetzaltenango	2:44.75
7	Maria Gabriela, López Mazariegos	02	Atletismo Xela	2:45.23
8	Alison Liscely, Martínez Méndez	02	Sacatepéquez-ADESAC	2:49.07
9	Jenifer, US	02	Hoodlinks Cog	2:51.77
10	Alejandra, Martínez	01	Retalhuleu	2:53.39
11	Yesica Yasmin, Cabrera Poroj	03	Quetzaltenango	2:53.68
12	Ericka Gabriela, García C.	03	Inic. Deptiva. CemPro	3:14.16
13	Ximena, Méndez G.	03	Club Relámpago	3:22.74

Mujeres 15-17 1500 m Sub-18

	Nombre	Yr	Equipo	Finales
Finales				
1	Leydi Beatriz, Pocón Archila	01	Sacatepéquez-ADESAC	5:09.02
2	Ana del Rosario, Ulin Sontay	02	Quetzaltenango	5:15.46
3	Yaquelin L., Huinac Marroquín	03	Atletismo Xela	5:18.59
4	Roslin Charety, Monterroso	03	Quetzaltenango	5:25.85
5	Amelia, Lic López	03	Individual	5:31.85
6	Mayerli C., Marroquín G.	03	Totonicapán	5:37.69
7	Victoria, Pacheco	02	Futuro Vivo - Brothers	5:40.37
8	Alison Liscely, Martínez Méndez	02	Sacatepéquez-ADESAC	5:58.12
9	Yuliza Yicel, Marroquín González	02	Totonicapán	6:17.99
10	Alejandra, Martínez	01	Retalhuleu	6:32.41
11	Marbely J., García Tax	01	Totonicapán	6:40.08
12	Ericka Gabriela, García C.	03	Inic. Deptiva. CemPro	7:41.82

Mujeres 15-17 3000 m Sub-18

	Nombre	Yr	Equipo	Finales
Finales				
1	Leydi Beatriz, Pocón Archila	1.	Sacatepéquez-ADESAC	10:51.2h
2	Ana del Rosario, Ulin Sontay	2.	Quetzaltenango	10:51.9h
3	Joselyne Jenifer, Yos Ajuchán	01	Individual	11:22.9h
4	Roslin Charety, Monterroso	03	Quetzaltenango	11:43.8h
5	Amelia, Lic López	03	Individual	12:11.3h
6	Mayerli C., Marroquín G.	03	Totonicapán	12:21.0h
7	Marbely J., García Tax	01	Totonicapán	12:54.8h

TORNEO NACIONAL DE ATLETISMO SUB-18 Y SUB-20 - 20-Apr-18 to 21-Apr-18

Estadio Nacional Doroteo Guamuch Flores - GUA

Resultados

Mujeres 15-17 100 m C/Vallas (0.762) Sub-18

	Nombre	Yr	Equipo	Finales	Viento
Finales					
1	Wendy Danielle, Alemán Carrera	03	Club Olimpicus	16.79	-0.4
2	Loren Adriana, Aldana Sosa	01	Zacapa	17.14	-0.4
3	Luisa Fernanda, DE León	02	Asoc. Amigos del Atletismo	18.26	-0.4
4	Hillary Anahy, Cortéz Valle	03	Liceo Javier	19.60	-0.4
5	Elva Raquel, García Puac	02	Totonicapán	21.30	-0.4

Mujeres 15-17 400 m C/Vallas (0.762) Sub-18

	Nombre	Yr	Equipo	Finales
Finales				
1	Alejandra, López Allen	01	Asoc. Amigos del Atletismo	1:10.64
2	Daniela María, Alonzo Ojeda	01	Univ. San Carlos de Guatemala	1:15.56
3	Fernanda Nicole, Alfaro Blanco	02	Zacapa	1:15.61
4	Josseline Y., Monroy T.	02	Totonicapán	1:19.16
5	Elva Raquel, García Puac	02	Totonicapán	1:24.62

Mujeres 15-17 2000 m C/Obstáculos (0.762) Sub-18

	Nombre	Yr	Equipo	Finales
Finales				
1	Yuliza Yicel, Marroquín González	02	Totonicapán	8:16.7h
2	Marbely J., García Tax	01	Totonicapán	8:59.3h
3	Elva Raquel, García Puac	02	Totonicapán	9:12.4h
4	Maria Gabriela, López Mazariegos	02	Atletismo Xela	9:45.1h

Mujeres 15-17 Salto de Altura Sub-18

	Nombre	Yr	Equipo	Finales
Finales				
1	Nicolle, Newbill	03	Colegio Americano de Guatemala	1.30m

Mujeres 15-17 Salto con Pértiga Sub-18

	Nombre	Yr	Equipo	Finales
Finales				
1	Ana Lucía, Garnica	01	Asoc. Amigos del Atletismo	2.20m

Mujeres 15-17 Salto de Longitud Sub-18

	Nombre	Yr	Equipo	Finales	Viento
Finales					
1	María Fernanda, Mollinedo	01	Univ. San Carlos de Guatemala	4.89m	0.6
2	Wendy Danielle, Alemán Carrera	03	Club Olimpicus	4.50m	-0.1
3	Loren Adriana, Aldana Sosa	01	Zacapa	4.35m	1.5
4	Stefany, Fernández	02	Asoc. Amigos del Atletismo	4.12m	1.6
5	Dina Rocío, Vásquez Estrada	02	Inic. Deptiva. CemPro	3.58m	1.1
6	Jazmin, Cubillas	03	Retalhuleu	3.38m	1.3
---	Erika Iliana, Zelada Moya	01	Jutiapa	FOUL	

TORNEO NACIONAL DE ATLETISMO SUB-18 Y SUB-20 - 20-Apr-18 to 21-Apr-18

Estadio Nacional Doroteo Guamuch Flores - GUA

Resultados

Mujeres 15-17 Salto Triple Sub-18

	Nombre	Yr	Equipo	Finales	Viento
Finales					
1	María Fernanda, Mollinedo	01	Univ. San Carlos de Guatemala	10.78m	NWI
2	Josseline Y., Monroy T.	02	Totonicapán	8.84m	NWI

Mujeres 15-17 Impulso de Bala (3kg) Sub-18

	Nombre	Yr	Equipo	Finales
Finales				
1	Sophie, Pérez	03	Univ. San Carlos de Guatemala	12.30m
2	Débora Viviana, Méndez Ac	01	Zacapa	12.02m
3	Evelyn Cecilia, Ramos Chigüichón	01	Atlético Primavera	11.34m
4	Catherine Maribea, Palacios	02	Atlético Fénix McMillán	10.17m
5	Laura, Chevez D.	01	Club Relámpago	10.12m
6	Marcia, Avalos	01	Asoc. Amigos del Atletismo	10.02m
7	Joselin, Chávez	02	Hoodlinks Cog	9.97m
8	María José, Crisostomo Duarte	02	Jutiapa	9.61m
9	Pamela, Rodríguez	01	Jutiapa	9.03m
10	Julissa Esmeralda, Sánchez García	02	Jutiapa	6.23m
11	Andrea Mishel, Cabrera Morales	02	El Progreso	6.08m

Mujeres 15-17 Lanzamiento de Disco (1kg) Sub-18

	Nombre	Yr	Equipo	Finales
Finales				
1	Evelyn Cecilia, Ramos Chigüichón	01	Atlético Primavera	38.89m
2	Catherine Maribea, Palacios	02	Atlético Fénix McMillán	29.99m
3	Débora Viviana, Méndez Ac	01	Zacapa	29.91m
4	Pamela, Rodríguez	01	Jutiapa	27.23m
5	María José, Crisostomo Duarte	02	Jutiapa	22.51m
6	Laura, Chevez D.	01	Club Relámpago	20.96m
7	Julissa Esmeralda, Sánchez García	02	Jutiapa	18.39m
8	Raquel, Martínez	03	Retalhuleu	17.57m
9	Wesly Rosmeri, Iboy Yoc	02	Inic. Deptiva. CemPro	13.77m

Mujeres 15-17 Lanzamiento de Martillo (3kg) Sub-18

	Nombre	Yr	Equipo	Finales
Finales				
1	Marcia, Avalos	01	Asoc. Amigos del Atletismo	46.84m
2	Sophie, Pérez	03	Univ. San Carlos de Guatemala	46.15m
3	Débora Viviana, Méndez Ac	01	Zacapa	31.70m
4	María José, Crisostomo Duarte	02	Jutiapa	29.48m
5	Pamela, Rodríguez	01	Jutiapa	26.32m
6	Raquel, Martínez	03	Retalhuleu	19.57m
7	Laura, Chevez D.	01	Club Relámpago	18.24m

TORNEO NACIONAL DE ATLETISMO SUB-18 Y SUB-20 - 20-Apr-18 to 21-Apr-18

Estadio Nacional Doroteo Guamuch Flores - GUA

Resultados

Mujeres 15-17 Lanzamiento de Jabalina (500g) Sub-18

	Nombre	Yr	Equipo	Finales
Finales				
1	Enni Cecilia, Moreno González	01	Zacapa	36.34m
2	Joselin, Chávez	02	Hoodlinks Cog	24.03m
3	Raquel, Martínez	03	Retalhuleu	20.38m
4	Jazmin, Cubillas	03	Retalhuleu	18.99m
5	Julissa Esmeralda, Sánchez García	02	Jutiapa	17.99m
6	Andrea Mishel, Cabrera Morales	02	El Progreso	16.63m

Heptatlón: #4 Mujeres 15-17 200 m Sub-18 Heptatlón

	Nombre	Yr	Equipo	Finales	Viento
Finales					
1	Claudia Janette, Barrera Rodas	01	Izabal	35.91	+0.0

Heptatlón: #7 Mujeres 15-17 800 m Sub-18 Heptatlón

	Nombre	Yr	Equipo	Finales
Finales				
1	Claudia Janette, Barrera Rodas	01	Izabal	3:50.60

Heptatlón: #1 Mujeres 15-17 100 m C/Vallas (0.762) Sub-18 Heptatlón

	Nombre	Yr	Equipo	Finales	Viento
Finales					
1	Claudia Janette, Barrera Rodas	01	Izabal	23.53	NWI

Heptatlón: #2 Mujeres 15-17 Salto de Altura Sub-18 Heptatlón

	Nombre	Yr	Equipo	Finales
Finales				
1	Claudia Janette, Barrera Rodas	01	Izabal	1.15m

Heptatlón: #5 Mujeres 15-17 Salto de Longitud Sub-18 Heptatlón

	Nombre	Yr	Equipo	Finales	Viento
Finales					
1	Claudia Janette, Barrera Rodas	01	Izabal	3.61m	NWI

Heptatlón: #3 Mujeres 15-17 Impulso de Bala (3kg) Sub-18 Heptatlón

	Nombre	Yr	Equipo	Finales
Finales				
1	Claudia Janette, Barrera Rodas	01	Izabal	6.55m

Heptatlón: #6 Mujeres 15-17 Lanzamiento de Jabalina (500g) Sub-18 Heptatlón

	Nombre	Yr	Equipo	Finales
Finales				
1	Claudia Janette, Barrera Rodas	01	Izabal	18.85m

Mujeres 15-17 Heptatlón Sub-18

	Nombre	Yr	Equipo	Finales
Finales				
1	Claudia Janette, Barrera Rodas	01	Izabal	1331

TORNEO NACIONAL DE ATLETISMO SUB-18 Y SUB-20 - 20-Apr-18 to 21-Apr-18

Estadio Nacional Doroteo Guamuch Flores - GUA

Resultados

Mujeres 15-17 5000 m Marcha Atlética Sub-18

	Nombre	Yr	Equipo	Finales
Finales				
1	Fernanda, Peinado		1. Proy. Marcha Barrondo-Ortiz	26:33.32
2	Adriana Eloisa, Díaz Mejía		2. Baja Verapaz	26:49.37
3	Glendy Verónica, Teletor	02	Proy. Marcha Barrondo-Ortiz	27:35.31
4	Reyna Maribel, Rivera Méndez	03	Sacatepéquez-ADESAC	29:59.71
5	Katherine, Rivera Guzmán	02	Futuro Vivo - Brothers	30:34.49
6	Melisa, Pérez	02	Futuro Vivo - Brothers	31:33.86
7	Juana Josefina, Can Osorio	03	Totonicapán	32:16.39
8	Crisley Belinda, García	01	Alta Verapaz	34:16.54

Mujeres 18-19 100 m Sub-20

	Nombre	Yr	Equipo	Finales	Viento
Finales					
1	Kimberly, Delva	00	Izabal	14.52	NWI
2	Meylin, Mazarigos	99	Club Maquinita	14.73	NWI
3	Luisa Fernanda, Díaz Silva	99	Inic. Deptiva. Mateo Flores	14.78	NWI
4	Karla, Caal Choc	00	Izabal	15.26	NWI

Mujeres 18-19 200 m Sub-20

	Nombre	Yr	Equipo	Finales	Viento
Finales					
1	Kimberly, Delva	00	Izabal	30.40	NWI
2	Luisa Fernanda, Díaz Silva	99	Inic. Deptiva. Mateo Flores	30.58	NWI
3	Filomena Alejandra, Chaj B.	99	Totonicapán	32.02	NWI

Mujeres 18-19 400 m Sub-20

	Nombre	Yr	Equipo	Finales
Finales				
1	Andrea Rocío, Lezana Chacón	00	Asoc. Amigos del Atletismo	1:03.57
2	Luisa Fernanda, Díaz Silva	99	Inic. Deptiva. Mateo Flores	1:09.34
3	Meylin, Mazarigos	99	Club Maquinita	1:10.36
4	Filomena Alejandra, Chaj B.	99	Totonicapán	1:11.38

Mujeres 18-19 800 m Sub-20

	Nombre	Yr	Equipo	Finales
Finales				
1	Sabina, Hurtarte Saenz	00	Spartans	2:37.16

Mujeres 18-19 1500 m Sub-20

	Nombre	Yr	Equipo	Finales
Finales				
1	Darlyn Milené, González	00	Individual	5:11.72
2	Rebeca Abigahil, Col Alvarez	99	Alta Verapaz	6:05.23
3	Blanca Regina, Xol Tiul	99	Alta Verapaz	6:08.80
4	Daniela, García	00	Colegio Americano de Guatemala	6:45.88

TORNEO NACIONAL DE ATLETISMO SUB-18 Y SUB-20 - 20-Apr-18 to 21-Apr-18

Estadio Nacional Doroteo Guamuch Flores - GUA

Resultados

Mujeres 18-19 3000 m Sub-20

Nombre	Yr	Equipo	Finales
Finales			
1 Darlyn Milené, González	00	Individual	11:01.6h
2 Susana Magdalena, Marroquín Col	00	Totonicapán	12:26.7h
3 Paola Yomara A., Poncio Tzul	99	Totonicapán	12:36.3h
4 Anilda, Xuc Toc	00	Individual	12:48.1h
5 Rebeca Abigahil, Col Alvarez	99	Alta Verapaz	12:49.8h
6 Blanca Regina, Xol Tiul	99	Alta Verapaz	14:18.3h

Mujeres 18-19 5000 m Sub-20

Nombre	Yr	Equipo	Finales
Finales			
1 Ana María, Pasa	00	Club Maquinita	20:47.51
2 Susana Magdalena, Marroquín Col	00	Totonicapán	21:17.66
3 Rebeca Abigahil, Col Alvarez	99	Alta Verapaz	21:39.16
4 Anilda, Xuc Toc	00	Individual	22:51.32
5 Paola Yomara A., Poncio Tzul	99	Totonicapán	22:52.01
6 Blanca Regina, Xol Tiul	99	Alta Verapaz	23:29.65

Mujeres 18-19 400 m C/Vallas (0.762) Sub-20

Nombre	Yr	Equipo	Finales
Finales			
1 Andrea Rocío, Lezana Chacón	00	Asoc. Amigos del Atletismo	1:10.56

Mujeres 18-19 3000 m C/Obstáculos (0.762) Sub-20

Nombre	Yr	Equipo	Finales
Finales			
1 Susana Magdalena, Marroquín Col	00	Totonicapán	13:42.0h
2 Paola Yomara A., Poncio Tzul	99	Totonicapán	13:49.4h
3 Filomena Alejandra, Chaj B.	99	Totonicapán	16:28.9h

Mujeres 18-19 Salto con Pértiga Sub-20

Nombre	Yr	Equipo	Finales
Finales			
--- Nataly, Segura Casasola	99	Asoc. Amigos del Atletismo	NH

Mujeres 18-19 Impulso de Bala (4kg) Sub-20

Nombre	Yr	Equipo	Finales
Finales			
1 Karina Elizabeth, Espinoza Talento	99	Zacapa	9.26m
2 Karla, Caal Choc	00	Izabal	6.73m

Mujeres 18-19 Lanzamiento de Disco (1kg) Sub-20

Nombre	Yr	Equipo	Finales
Finales			
1 Karina Elizabeth, Espinoza Talento	99	Zacapa	26.51m

TORNEO NACIONAL DE ATLETISMO SUB-18 Y SUB-20 - 20-Apr-18 to 21-Apr-18

Estadio Nacional Doroteo Guamuch Flores - GUA

Resultados

Mujeres 18-19 Lanzamiento de Jabalina (600g) Sub-20

	Nombre	Yr	Equipo	Finales
Finales				
1	Karla, Caal Choc	00	Izabal	22.15m

Mujeres 18-19 10000 m Marcha Atlética Sub-20

	Nombre	Yr	Equipo	Finales
Finales				
1	Yasuri Betzaida, Palacios San José	99	Proy. Marcha Barrondo-Ortiz	48:02.60
2	Maidy Emileny, Monge Pérez	00	Strong Athletics	50:26.24
3	Alma, Pop	99	Alta Verapaz	54:55.22
4	Lea Elizabeth, Ajualip Matias	99	Futuro Vivo - Brothers	56:09.61
5	Eenlee Mariana, Martínez Méndez	00	Sacatepéquez-ADESAC	1:04:10.28

Hombres 15-17 100 m Sub-18

8 Advance: Top 1 Each Heat plus Next 3 Best Times

	Nombre	Yr	Equipo	Prelims		Viento	H#
Preliminares							
1	Eswin, Minera	01	Asoc. Amigos del Atletismo	11.44	Q	NWI	3
2	Josué Adolfo, Contreras López	01	Zacapa	11.94	Q	NWI	5
3	Santiago, Valdez Acuña	03	Liceo Javier	12.16	Q	-0.9	1
4	Marlon, Sol	01	Asoc. Amigos del Atletismo	12.24	Q	NWI	4
5	Ramón Antonio, Velásquez Pérez	02	Petén	12.40	Q	NWI	2
6	José Andrés, Velarde Recinos	02	Academia de Atletismo 4:13	12.17	q	NWI	5
7	Bryan, Monterroso	03	Asoc. Amigos del Atletismo	12.20	q	-0.9	1
8	Andrés, Toralla	03	Atlético Fénix McMillán	12.25	q	NWI	4
9	Hans, Billeb	03	Colegio Alemán	12.29		NWI	5
10	Alan, Castillo	01	Club Maquinita	12.40		-0.9	1
11	Luis Carlos, del Cid	02	Inic. Deptiva. Mateo Flores	12.55		NWI	2
12	Daniel, Novielli	01	Academia de Atletismo 4:13	12.66		NWI	2
13	Berner Eduardo, Morán García	02	Jutiapa	12.71		-0.9	1
14	Gabriel, Silvestre	02	Atlético Fénix McMillán	12.73		NWI	4
15	Adrián Isaí, Hernández	03	Univ. San Carlos de Guatemala	12.74		NWI	2
16	Carlos, Chimilio	02	Izabal	12.78		NWI	2
17	Yorman, Baltazar Sánchez	02	Izabal	12.79		-0.9	1
18	Allan Oswaldo, Guerrero	03	Retalhuleu	12.89		NWI	4
19	Pablo Alejandro, Echeverría Herná	01	Zacapa	13.00		NWI	5
20	Antonio José, Aguirre Paz	01	Liceo Javier	13.01		NWI	4
21	Benjamín, Méndez	02	Atlético Fénix McMillán	13.05		NWI	3
22	Josué Daniel, Tacatic Arriola	01	El Progreso	13.09		NWI	3
23	Brandon Saul, Najarro	01	Izabal	13.12		NWI	2
24	Francisco Javier, Cifuentes Cajas	02	Atletismo Xela	13.25		NWI	4
25	Joshua, Carrillo	03	Club Maquinita	13.34		NWI	4
26	Derek Andre, Franco	03	Inic. Deptiva. Mateo Flores	13.63		NWI	3
27	Bryan Miranda, Ruano	01	Inic. Deptiva. CemPro	14.93		NWI	3

TORNEO NACIONAL DE ATLETISMO SUB-18 Y SUB-20 - 20-Apr-18 to 21-Apr-18

Estadio Nacional Doroteo Guamuch Flores - GUA

Resultados

Hombres 15-17 100 m Sub-18

	Nombre	Yr	Equipo	Finales	Viento
Finales					
1	Eswin, Minera	01	Asoc. Amigos del Atletismo	11.43	0.6
2	Josué Adolfo, Contreras López	01	Zacapa	11.49	0.6
3	Marlon, Sol	01	Asoc. Amigos del Atletismo	12.03	0.6
4	Santiago, Valdez Acuña	03	Liceo Javier	12.04	0.6
5	Andrés, Toralla	03	Atlético Fénix McMillán	12.27	0.6
6	Ramón Antonio, Velásquez Pérez	02	Petén	12.38	0.6
7	Bryan, Monterroso	03	Asoc. Amigos del Atletismo	12.61	0.6

Hombres 15-17 200 m Sub-18

8 Advance: Top 1 Each Heat plus Next 4 Best Times

	Nombre	Yr	Equipo	Prelims		Viento	H#
Preliminares							
1	Eswin, Minera	01	Asoc. Amigos del Atletismo	23.56	Q	0.1	1
2	Henry, Estrada Morales	01	Quetzaltenango	23.87	Q	2.0	3
3	Daniel, Athiang	03	Asoc. Amigos del Atletismo	23.91	Q	0.6	4
4	Wilmer Modesto, Alvarez Moreira	02	Izabal	24.95	Q	2.1	2
5	Alan, Castillo	01	Club Maquinita	24.95	q	2.0	3
6	Matew, Beiswenguer	02	Alta Verapaz	25.02	q	0.1	1
7	Ernesto, Chávez	02	Atlético Fénix McMillán	25.04	q	2.0	3
8	Adrián Isaí, Hernández	03	Univ. San Carlos de Guatemala	25.27	q	2.0	3
9	Julio Roberto, Ramírez	01	Asoc. Amigos del Atletismo	25.31		0.6	4
10	Jhon Steve, Reyes Gómez	01	Quetzaltenango	25.36		2.1	2
11	Ramón Antonio, Velásquez Pérez	02	Petén	25.57		0.1	1
12	Luis Carlos, del Cid	02	Inic. Deptiva. Mateo Flores	25.64		0.1	1
13	Daniel, Novielli	01	Academia de Atletismo 4:13	25.68		0.6	4
14	Daniel, Rivera	01	Quetzaltenango	25.81		0.1	1
15	Eslau, Ruíz Arreola	03	Alta Verapaz	25.91		2.0	3
16	Cristian Daniel, Mellado Pelaez	02	Inic. Deptiva. CemPro	26.24		2.1	2
17	Berner Eduardo, Morán García	02	Jutiapa	26.32		2.1	2
18	Mauricio Antonio, Castro Guerra	02	Liceo Javier	26.46		0.6	4
19	Benjamín, Méndez	02	Atlético Fénix McMillán	26.75		0.1	1
20	Antonio José, Aguirre Paz	01	Liceo Javier	26.98		2.1	2
21	Pedro, Estrada Muñoz	02	Academia de Atletismo 4:13	27.06		2.1	2
22	Joshua, Carrillo	03	Club Maquinita	27.08		2.0	3
23	Josué Daniel, Tacatic Arriola	01	El Progreso	27.11		0.6	4
24	José Javier, Godoy Godoy	02	Liceo Javier	27.31		2.0	3
25	Pablo Alejandro, Echeverría Herná	01	Zacapa	27.34		0.1	1
26	Marlon Enrique, González Hernán	01	Zacapa	27.77		2.1	2
27	Carlos, Chimilio	02	Izabal	33.31		0.6	4

Hombres 15-17 200 m Sub-18

	Nombre	Yr	Equipo	Finales	Viento	H#
Finales						
1	Daniel, Athiang	03	Asoc. Amigos del Atletismo	23.50	1.5	2

TORNEO NACIONAL DE ATLETISMO SUB-18 Y SUB-20 - 20-Apr-18 to 21-Apr-18

Estadio Nacional Doroteo Guamuch Flores - GUA

Resultados

Finales ... (Hombres 15-17 200 m Sub-18)

	Nombre	Yr	Equipo	Finales	Viento	H#
2	Eswin, Minera	01	Asoc. Amigos del Atletismo	23.86	1.5	2
3	Henry, Estrada Morales	01	Quetzaltenango	24.42	1.5	2
4	Wilmer Modesto, Alvarez Moreira	02	Izabal	24.47	1.5	2
5	Matew, Beiswenguer	02	Alta Verapaz	25.11	-3.0	1
6	Alan, Castillo	01	Club Maquinita	25.25	-3.0	1
7	Adrián Isaí, Hernández	03	Univ. San Carlos de Guatemala	25.85	-3.0	1
8	Ernesto, Chávez	02	Atlético Fénix McMillán	25.89	-3.0	1

Hombres 15-17 400 m Sub-18

	Nombre	Yr	Equipo	Finales	H#
Finales					
1	Daniel, Athiang	03	Asoc. Amigos del Atletismo	52.69	5
2	José Alfredo, Hernández Sánchez	01	Zacapa	52.93	5
3	Jefferson Andru, Guzmán	01	Izabal	52.98	2
4	Henry, Estrada Morales	01	Quetzaltenango	53.36	4
5	Abelino Emanuel, Macario Sarat	01	Quetzaltenango	54.45	2
6	Alan, Castillo	01	Club Maquinita	54.85	3
7	Jhon Steve, Reyes Gómez	01	Quetzaltenango	55.67	3
8	Andrés, Toralla	03	Atlético Fénix McMillán	56.39	5
9	Wilmer Modesto, Alvarez Moreira	02	Izabal	56.44	2
10	Santiago, Cerezo Betancourt	03	Col. Interamericano de Guatema	56.59	5
11	Eslau, Ruíz Arreola	03	Alta Verapaz	57.25	2
12	Angel David, Larios Juárez	01	El Progreso	57.37	1
13	Axel, Lutin	03	Asoc. Amigos del Atletismo	57.41	5
14	Juda, Romero Pacheco	01	Club Relámpago	57.43	2
15	Sebastián, Morales Hernández	01	Academia de Atletismo 4:13	58.23	2
16	Allan Santiago, Jiménez Rodríguez	01	Club Olimpicus	58.26	4
17	Julio André, Vásquez	01	Conection	58.89	4
18	Ronal, Quix	01	Alta Verapaz	59.33	3
19	Luis Carlos, del Cid	02	Inic. Deptiva. Mateo Flores	59.39	3
20	Ernesto, Chávez	02	Atlético Fénix McMillán	59.46	5
21	José Miguel, Lorenzana	01	Academia de Atletismo 4:13	59.49	1
22	Julio Roberto, Ramírez	01	Asoc. Amigos del Atletismo	59.79	4
23	Anthony, Ramos	03	Club Maquinita	59.92	1
24	José Miguel, Puac Caniz	01	Totonicapán	1:00.44	4
25	Cristian Josué, Paz Fuentes	03	Sacatepéquez-ADESAC	1:00.54	4
26	Joshua, Carrillo	03	Club Maquinita	1:00.59	3
27	José Carlos, Rodríguez	01	Retalhuleu	1:01.16	5
28	Jhonatan Alejandro, Morales	03	Retalhuleu	1:01.34	3
29	Pedro, Estrada Muñoz	02	Academia de Atletismo 4:13	1:01.84	4
30	Gabriel, Silvestre	02	Atlético Fénix McMillán	1:03.11	5
31	Luis, Arias S.	01	Club Relámpago	1:03.95	2
32	Marlon Enrique, González Hernán	01	Zacapa	1:11.06	3
33	Josué Daniel, Tacatic Arriola	01	El Progreso	1:11.61	4

TORNEO NACIONAL DE ATLETISMO SUB-18 Y SUB-20 - 20-Apr-18 to 21-Apr-18

Estadio Nacional Doroteo Guamuch Flores - GUA

Resultados

Hombres 15-17 800 m Sub-18

	Nombre	Yr	Equipo	Finales	H#
Finales					
1	Eslau, Ruíz Arreola	03	Alta Verapaz	2:07.28	2
2	Maico, Sarat	01	Atletismo Xela	2:07.47	2
3	Henry, Estrada Morales	01	Quetzaltenango	2:07.48	2
4	Abelino Emanuel, Macario Sarat	01	Quetzaltenango	2:08.05	2
5	Santiago, Cerezo Betancourt	03	Col. Interamericano de Guatema	2:09.11	1
6	Juda, Romero Pacheco	01	Club Relámpago	2:11.54	2
7	Adelso Jesús, López Ramos	02	Sacatepéquez-ADESAC	2:11.75	1
8	Ronal, Quix	01	Alta Verapaz	2:12.02	1
9	Kevin Eliazar, Ajualip Matías	01	Futuro Vivo - Brothers	2:12.79	1
10	Anthony, Ramos	03	Club Maquinita	2:13.03	2
11	Pedro, Vicente	02	Hoodlinks Cog	2:16.34	2
12	Daniel, Rivera	01	Quetzaltenango	2:16.41	2
13	Auder André, Franco	03	Academia de Atletismo 4:13	2:16.65	1
14	Anselmo, Tabriz Tambriz	02	Atletismo Xela	2:16.83	1
15	Héctor, Pérez	01	Club Maquinita	2:17.22	2
16	Lorenzo, Tambriz Guarchaj	02	Atletismo Xela	2:18.81	2
17	Emerson, Ayuso	02	Petén	2:18.91	1
18	Nelson, Chicop	02	Futuro Vivo - Brothers	2:20.39	2
19	José Pablo, Pineda Carrillo	03	Liceo Javier	2:21.05	1
20	Cristian Josué, Paz Fuentes	03	Sacatepéquez-ADESAC	2:22.03	1
21	Sebastián, Morales Hernández	01	Academia de Atletismo 4:13	2:22.45	2
22	Cristian Daniel, Mellado Pelaez	02	Inic. Deptiva. CemPro	2:25.51	1
23	Alexander, López J	01	Club Relámpago	2:25.56	1
24	José Miguel, Puac Caniz	01	Totonicapán	2:26.32	2
25	Ubaldo, López	03	Retalhuleu	2:28.62	1
26	Kevin Yordany, Itzol	02	Club Maquinita	2:28.87	1
27	José Miguel, Lorenzana	01	Academia de Atletismo 4:13	2:33.66	2

Hombres 15-17 1500 m Sub-18

	Nombre	Yr	Equipo	Finales
Finales				
1	Maico, Sarat	01	Atletismo Xela	4:27.23
2	Marcos S., Vásquez Cutz	01	Totonicapán	4:27.88
3	Anthony, Ramos	03	Club Maquinita	4:33.57
4	Nelson, Chicop	02	Futuro Vivo - Brothers	4:39.82
5	Erick Levi, Monterroso	02	Quetzaltenango	4:43.54
6	César Antonio, García Vásquez	03	Quetzaltenango	4:44.19
7	Kevin Eliazar, Ajualip Matías	01	Futuro Vivo - Brothers	4:46.39
8	Ronal, Quix	01	Alta Verapaz	4:51.76
9	Pedro José, Ramos Méndez	03	Sacatepéquez-ADESAC	4:54.43
10	Pedro, Vicente	02	Hoodlinks Cog	4:55.66
11	Ubaldo, López	03	Retalhuleu	5:05.87
12	Emerson, Ayuso	02	Petén	5:08.20
13	Kevin Yordany, Itzol	02	Club Maquinita	5:09.76

TORNEO NACIONAL DE ATLETISMO SUB-18 Y SUB-20 - 20-Apr-18 to 21-Apr-18

Estadio Nacional Doroteo Guamuch Flores - GUA

Resultados

Finales ... (Hombres 15-17 1500 m Sub-18)

	Nombre	Yr	Equipo	Finales
14	José Miguel, Puac Caniz	01	Totonicapán	5:17.02
15	Cristian Daniel, Mellado Pelaez	02	Inic. Deptiva. CemPro	5:22.03

Hombres 15-17 3000 m Sub-18

	Nombre	Yr	Equipo	Finales
Finales				
1	Marcos S., Vásquez Cutz	01	Totonicapán	9:40.61
2	Adelso Jesús, López Ramos	02	Sacatepéquez-ADESAC	9:41.57
3	César Antonio, García Vásquez	03	Quetzaltenango	9:52.62
4	Erick Levi, Monterroso	02	Quetzaltenango	9:52.98
5	Maico, Sarat	01	Atletismo Xela	9:58.60
6	Pedro José, Ramos Méndez	03	Sacatepéquez-ADESAC	10:18.37
7	Mervin, Lorenzo	03	Jalapa	10:22.11
8	Elman Gudiel, Marroquín Méndez	02	Sacatepéquez-ADESAC	10:38.68
9	Ángel M., Vásquez I.	02	Totonicapán	10:56.31
10	Emerson, Ayuso	02	Petén	11:15.29
11	Héctor, Pérez	01	Club Maquinita	11:24.46

Hombres 15-17 110 m C/Vallas (0.914) Sub-18

	Nombre	Yr	Equipo	Finales	Viento	H#
Finales						
1	Denzel, Allen Medrano	02	Club Relámpago	16.18	1.8	2
2	José Roberto, Morales	02	Asoc. Amigos del Atletismo	17.35	2.0	1
3	Matew, Beiswenguer	02	Alta Verapaz	17.40	2.0	1
4	David Engery, Sagastume	02	Izabal	18.70	2.0	1
5	Diego A., Sánchez G.	01	Club Relámpago	19.81	2.0	1
6	Yorman, Baltazar Sánchez	02	Izabal	23.89	1.8	2
---	José, Gameros	03	Asoc. Amigos del Atletismo	DQ	1.8	2

Hombres 15-17 400 m C/Vallas (0.840) Sub-18

	Nombre	Yr	Equipo	Finales	H#
Finales					
1	José Alfredo, Hernández Sánchez	1.	Zacapa	56.58	2
2	Denzel, Allen Medrano	2.	Club Relámpago	1:02.39	2
3	José, Gameros	3.	Asoc. Amigos del Atletismo	1:04.75	2
4	Matew, Beiswenguer	02	Alta Verapaz	1:05.40	1
5	Diego A., Sánchez G.	4.	Club Relámpago	1:09.45	1
6	David Engery, Sagastume	5.	Izabal	1:12.58	1

Hombres 15-17 2000 m C/Obstáculos (0.914) Sub-18

	Nombre	Yr	Equipo	Finales
Finales				
1	Marcos S., Vásquez Cutz	01	Totonicapán	7:01.7h
2	Lorenzo, Tambriz Guarchaj	02	Atletismo Xela	7:08.5h
3	Auder André, Franco	03	Academia de Atletismo 4:13	7:17.4h
4	Anselmo, Tabriz Tambriz	02	Atletismo Xela	7:18.3h
5	Ángel M., Vásquez I.	02	Totonicapán	7:37.5h

TORNEO NACIONAL DE ATLETISMO SUB-18 Y SUB-20 - 20-Apr-18 to 21-Apr-18

Estadio Nacional Doroteo Guamuch Flores - GUA

Resultados

Finales ... (Hombres 15-17 2000 m C/Obstáculos (0.914) Sub-18)

	Nombre	Yr	Equipo	Finales
6	Ubaldo, López	03	Retalhuleu	7:39.9h
7	Elman Gudiel, Marroquín Méndez	02	Sacatepéquez-ADESAC	7:51.4h
8	Alexander, López J	01	Club Relámpago	7:52.7h
9	Mervin, Lorenzo	03	Jalapa	7:54.1h
10	Héctor, Pérez	01	Club Maquinita	8:02.0h

Hombres 15-17 Salto de Altura Sub-18

	Nombre	Yr	Equipo	Finales
Finales				
1	Josué, Athiang	02	Asoc. Amigos del Atletismo	1.80m
2	Mariano, Rufino	01	Izabal	1.50m
3	Jeremi, Smith	02	Izabal	1.40m
4	Denis Fabricio, Herrera Cruz	01	El Progreso	1.35m

Hombres 15-17 Salto con Pértiga Sub-18

	Nombre	Yr	Equipo	Finales
Finales				
1	Jordi, Del Valle	01	Asoc. Amigos del Atletismo	2.70m
2	Andy, Choy	01	Asoc. Amigos del Atletismo	2.30m
3	Diego A., Sánchez G.	01	Club Relámpago	1.90m

Hombres 15-17 Salto de Longitud Sub-18

	Nombre	Yr	Equipo	Finales	Viento
Finales					
1	Josué Adolfo, Contreras López	01	Zacapa	6.14m	2.3
2	Mariano, Rufino	01	Izabal	5.13m	NWI
3	Bryan, Monterroso	03	Asoc. Amigos del Atletismo	5.11m	-0.5
4	Angel, Pineda	03	Asoc. Amigos del Atletismo	5.07m	4.9
5	Jeremi, Smith	02	Izabal	4.74m	-0.7
6	Berner Eduardo, Morán García	02	Jutiapa	4.48m	0.5

Hombres 15-17 Salto Triple Sub-18

	Nombre	Yr	Equipo	Finales	Viento
Finales					
1	Josué Adolfo, Contreras López	01	Zacapa	12.85m	NWI
2	Elifaz, Blanco	02	Izabal	11.70m	NWI
3	Mariano, Rufino	01	Izabal	11.00m	NWI
4	Denzel, Allen Medrano	02	Club Relámpago	10.76m	NWI
5	Jeremi, Smith	02	Izabal	10.46m	NWI

Hombres 15-17 Impulso de Bala (5kg) Sub-18

	Nombre	Yr	Equipo	Finales
Finales				
1	Iván, Chávez	01	Univ. San Carlos de Guatemala	12.10m
2	Alejandro, Argueta	03	Asoc. Amigos del Atletismo	12.00m
3	Rodrigo, Morán	01	Asoc. Amigos del Atletismo	11.55m
4	Juan Jacobo, Reyes Llerena	01	Individual	11.43m

TORNEO NACIONAL DE ATLETISMO SUB-18 Y SUB-20 - 20-Apr-18 to 21-Apr-18

Estadio Nacional Doroteo Guamuch Flores - GUA

Resultados

Finales ... (Hombres 15-17 Impulso de Bala (5kg) Sub-18)

	Nombre	Yr	Equipo	Finales
5	Diego José, Esquivel Chinchilla	03	Jutiapa B	9.96m
6	Javier, Roque Pérez	03	Petén	9.60m
7	Wilber, Monzón	02	Jutiapa	9.14m
8	Edwin Eduardo, Cruz Marroquín	02	El Progreso	9.12m
9	Leandro Abimael, Cruz Castillo	01	El Progreso	8.56m
10	Kevin Eduardo, Ramírez Fajardo	01	El Progreso	8.44m
11	Joel Bladimir, Palacios	02	Izabal	7.85m
12	Frank marcos, Gómez	01	Academia de Atletismo 4:13	7.19m
13	Antony, Moreira	03	Jutiapa	6.23m

Hombres 15-17 Lanzamiento de Disco (1.5kg) Sub-18

	Nombre	Yr	Equipo	Finales
Finales				
1	Juan Jacobo, Reyes Llerena	01	Individual	37.59m
2	Derick Alberto, Orellana Chegüen	02	El Progreso	36.49m
3	Rodrigo, Morán	01	Asoc. Amigos del Atletismo	34.25m
3	Alejandro, Argueta	03	Asoc. Amigos del Atletismo	34.25m
5	Diego José, Esquivel Chinchilla	03	Jutiapa B	29.15m
6	Denis Fabricio, Herrera Cruz	01	El Progreso	27.99m
7	Carlos Andrés, Castañeda	02	Academia de Atletismo 4:13	25.86m
8	Leandro Abimael, Cruz Castillo	01	El Progreso	23.51m
9	Joel Bladimir, Palacios	02	Izabal	19.60m
10	Angel Alberto, Mijangos	03	Inic. Deptiva. CemPro	19.25m
11	Antony, Moreira	03	Jutiapa	14.94m

Hombres 15-17 Lanzamiento de Martillo (5kg) Sub-18

	Nombre	Yr	Equipo	Finales
Finales				
1	Rodrigo, Morán	01	Asoc. Amigos del Atletismo	59.85m
2	Derick Alberto, Orellana Chegüen	02	El Progreso	30.02m
3	Leandro Abimael, Cruz Castillo	01	El Progreso	23.70m
4	Diego José, Esquivel Chinchilla	03	Jutiapa B	23.12m
5	Alan Guillermo, Pérez Larios	01	El Progreso	21.38m

Hombres 15-17 Lanzamiento de Jabalina (700g) Sub-18

	Nombre	Yr	Equipo	Finales
Finales				
1	Derick Alberto, Orellana Chegüen	02	El Progreso	47.95m
2	Fredy, Rodríguez Salazar	01	Retalhuleu	42.85m
3	Denis Fabricio, Herrera Cruz	01	El Progreso	37.00m
4	Angel David, Larios Juárez	01	El Progreso	36.91m
5	Mark, Garrido	01	Jalapa	34.79m
6	Elifaz, Blanco	02	Izabal	33.31m
7	Joel Bladimir, Palacios	02	Izabal	31.38m
8	Sony, Shata	02	Jutiapa	31.06m
9	Carlos Andrés, Castañeda	02	Academia de Atletismo 4:13	28.05m

TORNEO NACIONAL DE ATLETISMO SUB-18 Y SUB-20 - 20-Apr-18 to 21-Apr-18

Estadio Nacional Doroteo Guamuch Flores - GUA

Resultados

Finales ... (Hombres 15-17 Lanzamiento de Jabalina (700g) Sub-18)

	Nombre	Yr	Equipo	Finales
10	Ricardo Andrés, Melgar	02	Academia de Atletismo 4:13	26.65m
11	Javier, Roque Pérez	03	Petén	20.02m
12	Antony, Moreira	03	Jutiapa	15.27m
---	Wilber, Monzón	02	Jutiapa	FOUL

Decatlón: #1 Hombres 15-17 100 m Sub-18 Decatlón

	Nombre	Yr	Equipo	Finales	Viento
Finales					
1	Cristopher Adonis, Cayetano Rivas	01	Izabal	11.91	NWI
2	Ángelo, Gabourel	01	Atlético Fénix McMillán	12.17	NWI
3	William, Parada	03	Retalhuleu	12.88	NWI
4	Brandon, Sandoval	03	Jutiapa	13.45	NWI
5	Gerald Yahir, Rodríguez Salazar	03	Retalhuleu	13.80	NWI

Decatlón: #5 Hombres 15-17 400 m Sub-18 Decatlón

	Nombre	Yr	Equipo	Finales
Finales				
1	Cristopher Adonis, Cayetano Rivas	01	Izabal	56.62
2	Ángelo, Gabourel	01	Atlético Fénix McMillán	1:01.22
3	William, Parada	03	Retalhuleu	1:03.64
4	Gerald Yahir, Rodríguez Salazar	03	Retalhuleu	1:07.80
5	Brandon, Sandoval	03	Jutiapa	1:15.39

Decatlón: #10 Hombres 15-17 1500 m Sub-18 Decatlón

	Nombre	Yr	Equipo	Finales
Finales				
1	Cristopher Adonis, Cayetano Rivas	01	Izabal	5:55.10
2	Ángelo, Gabourel	01	Atlético Fénix McMillán	5:58.87
3	William, Parada	03	Retalhuleu	6:04.27
4	Gerald Yahir, Rodríguez Salazar	03	Retalhuleu	6:05.07
5	Brandon, Sandoval	03	Jutiapa	9:25.00

Decatlón: #6 Hombres 15-17 110 m C/Vallas (0.914) Sub-18 Decatlón

	Nombre	Yr	Equipo	Finales	Viento
Finales					
1	Ángelo, Gabourel	01	Atlético Fénix McMillán	16.99	1.0
2	Cristopher Adonis, Cayetano Rivas	01	Izabal	19.18	1.0
3	William, Parada	03	Retalhuleu	20.77	1.0
4	Gerald Yahir, Rodríguez Salazar	03	Retalhuleu	22.55	1.0
---	Brandon, Sandoval	03	Jutiapa	FS	1.0

Decatlón: #4 Hombres 15-17 Salto de Altura Sub-18 Decatlón

	Nombre	Yr	Equipo	Finales
Finales				
1	William, Parada	03	Retalhuleu	1.61m
2	Ángelo, Gabourel	01	Atlético Fénix McMillán	1.55m
3	Gerald Yahir, Rodríguez Salazar	03	Retalhuleu	1.49m

TORNEO NACIONAL DE ATLETISMO SUB-18 Y SUB-20 - 20-Apr-18 to 21-Apr-18

Estadio Nacional Doroteo Guamuch Flores - GUA

Resultados

Finales ... (Decatlón: #4 Hombres 15-17 Salto de Altura Sub-18 Decatlón)

	Nombre	Yr	Equipo	Finales
4	Cristopher Adonis, Cayetano Rivas	01	Izabal	1.43m
---	Brandon, Sandoval	03	Jutiapa	NH

Decatlón: #8 Hombres 15-17 Salto con Pértiga Sub-18 Decatlón

	Nombre	Yr	Equipo	Finales
Finales				
1	Cristopher Adonis, Cayetano Rivas	01	Izabal	2.10m
2	Ángelo, Gabourel	01	Atlético Fénix McMillán	2.00m
---	Gerald Yahir, Rodríguez Salazar	03	Retalhuleu	NH
---	Brandon, Sandoval	03	Jutiapa	NH
---	William, Parada	03	Retalhuleu	NH

Decatlón: #2 Hombres 15-17 Salto de Longitud Sub-18 Decatlón

	Nombre	Yr	Equipo	Finales	Viento
Finales					
1	Ángelo, Gabourel	01	Atlético Fénix McMillán	5.54m	NWI
2	Cristopher Adonis, Cayetano Rivas	01	Izabal	5.20m	NWI
3	Gerald Yahir, Rodríguez Salazar	03	Retalhuleu	4.66m	NWI
4	William, Parada	03	Retalhuleu	4.65m	NWI
---	Brandon, Sandoval	03	Jutiapa	FOUL	

Decatlón: #3 Hombres 15-17 Impulso de Bala (5kg) Sub-18 Decatlón

	Nombre	Yr	Equipo	Finales
Finales				
1	Cristopher Adonis, Cayetano Rivas	01	Izabal	10.24m
2	Ángelo, Gabourel	01	Atlético Fénix McMillán	9.19m
3	Gerald Yahir, Rodríguez Salazar	03	Retalhuleu	7.21m
4	Brandon, Sandoval	03	Jutiapa	6.98m
5	William, Parada	03	Retalhuleu	6.97m

Decatlón: #7 Hombres 15-17 Lanzamiento de Disco (1.5kg) Sub-18 Decatlón

	Nombre	Yr	Equipo	Finales
Finales				
1	Cristopher Adonis, Cayetano Rivas	01	Izabal	29.57m
2	Ángelo, Gabourel	01	Atlético Fénix McMillán	22.88m
3	Gerald Yahir, Rodríguez Salazar	03	Retalhuleu	16.71m
4	William, Parada	03	Retalhuleu	15.91m
5	Brandon, Sandoval	03	Jutiapa	13.27m

Decatlón: #9 Hombres 15-17 Lanzamiento de Jabalina (700g) Sub-18 Decatlón

	Nombre	Yr	Equipo	Finales
Finales				
1	Ángelo, Gabourel	01	Atlético Fénix McMillán	32.30m
2	Cristopher Adonis, Cayetano Rivas	01	Izabal	31.45m
3	Gerald Yahir, Rodríguez Salazar	03	Retalhuleu	29.17m
4	William, Parada	03	Retalhuleu	20.03m
5	Brandon, Sandoval	03	Jutiapa	10.94m

TORNEO NACIONAL DE ATLETISMO SUB-18 Y SUB-20 - 20-Apr-18 to 21-Apr-18

Estadio Nacional Doroteo Guamuch Flores - GUA

Resultados

Hombres 15-17 Decatlón Sub-18

	Nombre	Yr	Equipo	Finales
Finales				
1	Cristopher Adonis, Cayetano Rivas	01	Izabal	4099
2	Ángelo, Gabourel	01	Atlético Fénix McMillán	4036
3	William, Parada	03	Retalhuleu	2777
4	Gerald Yahir, Rodríguez Salazar	03	Retalhuleu	2467
5	Brandon, Sandoval	03	Jutiapa	939

Hombres 15-17 10000 m Marcha Atlética Sub-18

	Nombre	Yr	Equipo	Finales
Finales				
1	Oscar, Pop	01	Alta Verapaz	44:08.88
2	Oseas Abimael, Ac Cu	01	Alta Verapaz	44:08.89
3	Samuel, Ruiz Arriola	01	Alta Verapaz	47:21.59
4	Aldo Abraham, Lam	03	Quiché	50:25.47
5	Victor, CU XE	02	Alta Verapaz	54:52.40
---	Francisco, Coromac	02	Futuro Vivo - Brothers	DNF

Hombres 18-19 100 m Sub-20

8 Advance: Top 2 Each Heat plus Next 2 Best Times

	Nombre	Yr	Equipo	Prelims		Viento	H#
Preliminares							
1	Wesly, Gregorio	99	Asoc. Amigos del Atletismo	11.06	Q	NWI	3
2	Jofrancis, Norales	00	Izabal	11.45	Q	NWI	1
3	Cristhoper, Cortéz	00	Jalapa	12.21	Q	NWI	2
4	Matthias, Bruderer	99	Colegio Americano de Guatemala	11.50	Q	NWI	1
5	Diego, Santizo	99	Atlético Fénix McMillán	11.83	Q	NWI	3
6	Carlos Enrique, Castillo	99	Club Maquinita	12.58	Q	NWI	2
6	José Paolo, Lima Piedrasanta	00	Atlético Fénix McMillán	12.58	Q	NWI	2
8	Asdruval Antonio, Cruz	00	Conection	12.33	q	NWI	3
9	Cristian, Rivas Boyat	99	Jutiapa	12.65		NWI	3
10	Marcelo, Lam	00	Inic. Deptiva. Mateo Flores	12.75		NWI	2
11	Lester, Recinos Méndez	99	Jutiapa	12.86		NWI	1
12	Pablo, Morales	00	Jalapa	12.92		NWI	3
13	Yefri Fernando, Borja	00	Petén	13.59		NWI	3

Hombres 18-19 100 m Sub-20

	Nombre	Yr	Equipo	Finales	Viento
Finales					
1	Wesly, Gregorio	99	Asoc. Amigos del Atletismo	10.98	2.0
2	Matthias, Bruderer	99	Colegio Americano de Guatemala	11.32	2.0
3	Jofrancis, Norales	00	Izabal	11.38	2.0
4	Diego, Santizo	99	Atlético Fénix McMillán	11.73	2.0
5	Cristhoper, Cortéz	00	Jalapa	11.99	2.0
6	Carlos Enrique, Castillo	99	Club Maquinita	12.16	2.0
7	José Paolo, Lima Piedrasanta	00	Atlético Fénix McMillán	12.34	2.0
7	Asdruval Antonio, Cruz	00	Conection	12.34	2.0

TORNEO NACIONAL DE ATLETISMO SUB-18 Y SUB-20 - 20-Apr-18 to 21-Apr-18

Estadio Nacional Doroteo Guamuch Flores - GUA

Resultados

Hombres 18-19 200 m Sub-20

8 Advance: Top 2 Each Heat plus Next 2 Best Times

	Nombre	Yr	Equipo	Prelims		Viento	H#
Preliminares							
1	Wesly, Gregorio	99	Asoc. Amigos del Atletismo	22.04	Q	2.1	3
2	Jofrancis, Norales	00	Izabal	23.25	Q	0.1	2
3	Carlos Enrique, Castillo	99	Club Maquinita	25.34	Q	-1.3	1
4	José Alejandro, Ruíz Sosa	99	Zacapa	23.70	Q	2.1	3
5	Josué David, Sandoval	00	Academia de Atletismo 4:13	23.81	Q	0.1	2
6	Pablo, Morales	00	Jalapa	26.09	Q	-1.3	1
7	Josué Anibal, Hichos Sosa	00	Zacapa	23.91	q	0.1	2
8	Diego, Santizo	99	Atlético Fénix McMillán	24.20	q	2.1	3
9	Cristian, Rivas Boyat	99	Jutiapa	25.58		2.1	3
10	José Fernando, Ramos	99	Academia de Atletismo 4:13	25.78		0.1	2
11	Manuel, Rodas	99	Inic. Deptiva. Mateo Flores	26.35		-1.3	1
12	Lester, Recinos Méndez	99	Jutiapa	26.45		0.1	2

Hombres 18-19 200 m Sub-20

	Nombre	Yr	Equipo	Finales	Viento
Finales					
1	Wesly, Gregorio	99	Asoc. Amigos del Atletismo	22.36	1.2
2	Jofrancis, Norales	00	Izabal	23.05	1.2
3	José Alejandro, Ruíz Sosa	99	Zacapa	23.48	1.2
4	Josué Anibal, Hichos Sosa	00	Zacapa	23.72	1.2
5	Josué David, Sandoval	00	Academia de Atletismo 4:13	23.94	1.2
6	Carlos Enrique, Castillo	99	Club Maquinita	25.33	1.2

Hombres 18-19 400 m Sub-20

	Nombre	Yr	Equipo	Finales	H#
Finales					
1	Willi Denilson, Castillo Arana	00	Izabal	50.14	3
2	Byron, Herrera Gaitán	99	Asoc. Amigos del Atletismo	51.17	3
3	Diego, Santizo	99	Atlético Fénix McMillán	53.74	2
4	Josué David, Sandoval	00	Academia de Atletismo 4:13	54.07	2
5	Marvin Oliverio, Caal Choc	99	Izabal	54.24	1
6	José Alejandro, Ruíz Sosa	99	Zacapa	54.33	2
7	Matthias, Bruderer	99	Colegio Americano de Guatemala	55.88	1
8	Carlos, Zapata	99	Jalapa	56.23	1
9	José Fernando, Ramos	99	Academia de Atletismo 4:13	57.13	3
10	Cristian, Rivas Boyat	99	Jutiapa	57.14	3
11	Luis Antonio, López	99	Club Maquinita	57.46	3
12	Carlos Enrique, Castillo	99	Club Maquinita	58.60	2
13	Fernando José, Morales Cruz	99	Zacapa	58.63	1
14	José Paolo, Lima Piedrasanta	00	Atlético Fénix McMillán	58.67	3
15	Manuel, Rodas	99	Inic. Deptiva. Mateo Flores	58.92	2
16	Brian, Picón	99	Alta Verapaz	1:03.22	1
17	Ludwin Gamaliel, Pa Bol	00	Alta Verapaz	1:03.62	2

TORNEO NACIONAL DE ATLETISMO SUB-18 Y SUB-20 - 20-Apr-18 to 21-Apr-18

Estadio Nacional Doroteo Guamuch Flores - GUA

Resultados

Finales ... (Hombres 18-19 400 m Sub-20)

	Nombre	Yr	Equipo	Finales	H#
18	Yefri Fernando, Borja	00	Petén	1:04.61	2

Hombres 18-19 800 m Sub-20

	Nombre	Yr	Equipo	Finales	H#
Finales					
1	Byron, Herrera Gaitán	99	Asoc. Amigos del Atletismo	2:00.60	2
2	Nelson Esteban, Ramírez	00	Petén	2:02.94	1
3	Henrry, Gutiérrez	99	Club Maquinita	2:04.32	2
4	Brayan O., Tacam García	00	Totonicapán	2:07.57	2
5	Reynaldo, Beltrand	99	Asoc. Amigos del Atletismo	2:07.76	1
6	Luis, Muñoz	00	Asoc. Amigos del Atletismo	2:11.06	1
7	Edgar, Muñoz	99	Atlético Fénix McMillán	2:12.53	2
8	Luis Antonio, López	99	Club Maquinita	2:13.00	2
9	Brian, Picón	99	Alta Verapaz	2:13.12	2
10	Jorge, López	99	Atlético Fénix McMillán	2:22.96	1
11	Alejandro Miguel, García Yax	00	Totonicapán	2:29.36	2
12	Gerson, Vásquez Palacios	99	Petén	2:35.31	1
13	Jefferson, Noj	99	Colegio Americano de Guatemala	2:38.03	1

Hombres 18-19 1500 m Sub-20

	Nombre	Yr	Equipo	Finales
Finales				
1	Brayan O., Tacam García	00	Totonicapán	4:19.82
2	Henrry, Gutiérrez	99	Club Maquinita	4:21.52
3	Nelson Esteban, Ramírez	00	Petén	4:24.59
4	Luis, Muñoz	00	Asoc. Amigos del Atletismo	4:29.77
5	Hugo Rafael, Ajche Huinac	99	Quetzaltenango	4:30.75
6	Ludwin Denilson, Mixtun Velásque	00	Sacatepéquez-ADESAC	4:39.98
7	Edgar, Muñoz	99	Atlético Fénix McMillán	4:41.78
8	Willy Robeto, Hernández Pinol	99	Sacatepéquez-ADESAC	4:43.70
9	Reynaldo, Beltrand	99	Asoc. Amigos del Atletismo	4:48.68
10	Gerardo, Fuentes	99	Colegio Americano de Guatemala	4:52.89
11	Luis Antonio, López	99	Club Maquinita	4:55.87
12	Brian, Picón	99	Alta Verapaz	4:59.96
13	Abraham, Ramos López	99	Sacatepéquez-ADESAC	5:04.38
14	Jefferson, Noj	99	Colegio Americano de Guatemala	5:36.42
15	Gerson, Vásquez Palacios	99	Petén	5:47.47

Hombres 18-19 5000 m Sub-20

	Nombre	Yr	Equipo	Finales
Finales				
1	Henrry, Gutiérrez	99	Club Maquinita	16:34.16
2	Hugo Rafael, Ajche Huinac	99	Quetzaltenango	16:40.52
3	Brayan O., Tacam García	00	Totonicapán	16:41.59
4	Ludwin Denilson, Mixtun Velásque	00	Sacatepéquez-ADESAC	16:47.80
5	Juan, López Chamorro	99	Quetzaltenango	17:10.79

TORNEO NACIONAL DE ATLETISMO SUB-18 Y SUB-20 - 20-Apr-18 to 21-Apr-18

Estadio Nacional Doroteo Guamuch Flores - GUA

Resultados

Finales ... (Hombres 18-19 5000 m Sub-20)

	Nombre	Yr	Equipo	Finales
6	Nelson Esteban, Ramírez	00	Petén	17:19.68
7	Cristian Estuardo, López Ramos	99	Sacatepéquez-ADESAC	17:19.72
8	Abraham, Ramos López	99	Sacatepéquez-ADESAC	17:59.94
9	Gerardo Javier, Tut	99	Club Maquinita	18:24.41
10	Alejandro Miguel, García Yax	00	Totonicapán	18:37.69
11	Gaspar, Medrano Castro	00	Quiché	18:39.23
12	Daniel, Garrido	99	Futuro Vivo - Brothers	19:06.52
13	Jorge, López	99	Atlético Fénix McMillán	20:05.69

Hombres 18-19 10000 m Sub-20

	Nombre	Yr	Equipo	Finales
Finales				
1	Hugo Rafael, Ajche Huinac	99	Quetzaltenango	35:20.91
2	Juan, López Chamorro	99	Quetzaltenango	35:34.61
3	Cristian Estuardo, López Ramos	99	Sacatepéquez-ADESAC	36:19.11
4	Willy Robeto, Hernández Pinol	99	Sacatepéquez-ADESAC	36:25.12
5	Daniel, Garrido	99	Futuro Vivo - Brothers	40:00.69

Hombres 18-19 110 m C/Vallas (0.990) Sub-20

	Nombre	Yr	Equipo	Finales	Viento
Finales					
1	Josué Anibal, Hichos Sosa	00	Zacapa	17.57	1.0
2	Carlos, Zapata	99	Jalapa	18.80	1.0

Hombres 18-19 400 m C/Vallas (0.914) Sub-20

	Nombre	Yr	Equipo	Finales
Finales				
1	Willi Denilson, Castillo Arana	00	Izabal	58.43
2	Marvin Oliverio, Caal Choc	99	Izabal	1:01.72
3	Marcos Renaldo, Cruz	00	Jutiapa	1:03.33
4	Fernando José, Morales Cruz	99	Zacapa	1:06.47
5	Angel E., Pineda S.	99	Club Relámpago	1:07.02

Hombres 18-19 3000 m C/Obstáculos (0.914) Sub-20

	Nombre	Yr	Equipo	Finales
Finales				
1	Marcos Renaldo, Cruz	00	Jutiapa	10:45.6h
2	David, Amaya	00	Jalapa	11:00.7h
3	Angel E., Pineda S.	99	Club Relámpago	11:33.6h
4	Cristofer Alexander, Cucul	99	Alta Verapaz	11:41.1h
5	Gerardo Javier, Tut	99	Club Maquinita	12:00.4h
6	Alejandro Miguel, García Yax	00	Totonicapán	12:21.2h
---	Carlos, Rax	00	Alta Verapaz	DNF

TORNEO NACIONAL DE ATLETISMO SUB-18 Y SUB-20 - 20-Apr-18 to 21-Apr-18

Estadio Nacional Doroteo Guamuch Flores - GUA

Resultados

Hombres 18-19 Salto de Altura Sub-20

	Nombre	Yr	Equipo	Finales
Finales				
1	Dentray Kevan, Gordon	00	Izabal	1.75m
2	Christian Eulises, Herrera Cruz	99	El Progreso	1.45m

Hombres 18-19 Salto con Pértiga Sub-20

	Nombre	Yr	Equipo	Finales
Finales				
1	Abel, Alvarez	00	Asoc. Amigos del Atletismo	3.80m
2	Shroeder Austin, Cruz Ortiz	99	El Progreso	2.50m

Hombres 18-19 Salto de Longitud Sub-20

	Nombre	Yr	Equipo	Finales	Viento
Finales					
1	Sebastián, Melgar	00	Univ. San Carlos de Guatemala	6.38m	3.1
2	Dentray Kevan, Gordon	00	Izabal	6.04m	-0.7
3	Josué Anibal, Hichos Sosa	00	Zacapa	5.92m	1.4
3	Herberth Alexander, Cano Castillo	00	Club Olimpicus	5.92m	0.9
5	Christian Eulises, Herrera Cruz	99	El Progreso	5.28m	0.2
6	Dilan, Barrios	99	Univ. San Carlos de Guatemala	5.24m	4.0
7	Lester, Recinos Méndez	99	Jutiapa	4.51m	1.2

Hombres 18-19 Salto Triple Sub-20

	Nombre	Yr	Equipo	Finales	Viento
Finales					
1	Dentray Kevan, Gordon	00	Izabal	12.81m	NWI
---	Dilan, Barrios	99	Univ. San Carlos de Guatemala	FOUL	

Hombres 18-19 Impulso de Bala (6kg) Sub-20

	Nombre	Yr	Equipo	Finales
Finales				
1	Boris Eduardo, Aldana Sosa	00	Zacapa	13.73m
2	Erick Josué, Juárez Ruballos	00	Jutiapa	12.56m
3	Fernando, Gonzalez	99	Jutiapa	11.79m

Hombres 18-19 Lanzamiento de Disco (1.75kg) Sub-20

	Nombre	Yr	Equipo	Finales
Finales				
1	Boris Eduardo, Aldana Sosa	00	Zacapa	38.52m
2	Erick Josué, Juárez Ruballos	00	Jutiapa	33.05m
3	Fernando, Gonzalez	99	Jutiapa	32.95m

Hombres 18-19 Lanzamiento de Martillo (6kg) Sub-20

	Nombre	Yr	Equipo	Finales
Finales				
1	Boris Eduardo, Aldana Sosa	00	Zacapa	36.62m
2	Erick Josué, Juárez Ruballos	00	Jutiapa	34.18m

TORNEO NACIONAL DE ATLETISMO SUB-18 Y SUB-20 - 20-Apr-18 to 21-Apr-18

Estadio Nacional Doroteo Guamuch Flores - GUA

Resultados

Hombres 18-19 Lanzamiento de Jabalina (800g) Sub-20

Nombre	Yr	Equipo	Finales
Finales			
1 Jefferson Josué, Machorro Véliz	99	El Progreso	46.16m
2 Shroeder Austin, Cruz Ortiz	99	El Progreso	43.17m
3 Diego, Pomés Fernandez	99	Col. Interamericano de Guatema	35.46m
4 Douglas Alexander, Cruz Sánchez	99	El Progreso	26.40m
--- Yefri Fernando, Borja	00	Petén	FOUL
--- Fernando, Gonzalez	99	Jutiapa	FOUL

Hombres 18-19 10000 m Marcha Atlética Sub-20

Nombre	Yr	Equipo	Finales
Finales			
1 José Eduardo, Ortíz Flores	00	Proy. Marcha Barrondo-Ortiz	42:50.16
2 Anibal, Xiquin Zapeta	99	Quiché	42:58.15
3 Cristian Epifanio, Toco Pérez	99	Strong Athletics	46:35.09
4 Hector Geovanny, Jocol Toc	99	Quetzaltenango	47:22.59
5 Josias, Flores	00	Alta Verapaz	51:11.10
6 Jefry, López	00	Proy. Marcha Barrondo-Ortiz	1:00:19.33

TORNEO NACIONAL DE ATLETISMO MAYOR 2018

Estadio Nacional Doroteo Guamuch Flores - GUA - 19-May-18 to 20-May-18

Resultados

Mujeres 16+ 100 m

8 Advance: Top 2 Each Heat plus Next 2 Best Times

Réc. Nac.: 11.7h R 15-Aug-84 Christa Schumann, Guatemala (Selección)

	Nombre	Yr	Equipo	Prelims		Viento	H#
Preliminares							
1	Shantely, Scott Norman	91	Costa Rica	12.30	Q	-0.4	3
2	Carol, Maul Sultán	81	Club Olimpicus	13.06	Q	0.2	1
3	Francisca, Martínez Blanco	80	Izabal	13.32	Q	-0.8	2
4	Rosa Benita, Baltazar Leiva	99	Izabal	12.35	Q	-0.4	3
5	Jennifer, Fonseca	96	Quetzaltenango	13.38	Q	0.2	1
6	Elaine Darleny, Mendoza Chang	02	Liceo Javier	14.43	Q	-0.8	2
7	Julieta, Cruz Chang	98	Club Olimpicus	13.65	q	0.2	1
8	Wendy A., Yax Calel	02	Totonicapán	14.03	q	0.2	1
9	Wendy Danielle, Alemán Carrera	02	Club Olimpicus	14.13		0.2	1
10	Josseline Y., Monroy T.	02	Totonicapán	14.21		-0.4	3
11	Evelyn María, Rodas García	01	Liceo Javier	14.24		-0.4	3
12	Stefany, Fernández	02	Asoc. Amigos del Atletismo	14.50		-0.8	2
13	Meylin, Mazarigos	99	Club Maquinita	14.54		-0.4	3
14	Sara B., Romero E.	90	Club Relámpago	14.80		-0.8	2

Mujeres 16+ 100 m

Réc. Nac.: 11.7h R 15-Aug-84 Christa Schumann, Guatemala (Selección)

	Nombre	Yr	Equipo	Finales	Viento
Finales					
1	Rosa Benita, Baltazar Leiva	99	Izabal	12.38	-0.6
2	Carol, Maul Sultán	81	Club Olimpicus	13.03	-0.6
3	Francisca, Martínez Blanco	80	Izabal	13.21	-0.6
4	Jennifer, Fonseca	96	Quetzaltenango	13.53	-0.6
5	Julieta, Cruz Chang	98	Club Olimpicus	13.86	-0.6
6	Wendy A., Yax Calel	02	Totonicapán	14.11	-0.6
7	Elaine Darleny, Mendoza Chang	02	Liceo Javier	14.48	-0.6
---	Shantely, Scott Norman	91	Costa Rica	DNF	-0.6

Mujeres 16+ 200 m

8 Advance: Top 3 Each Heat plus Next 2 Best Times

Réc. Nac.: 23.6h R 29-Aug-86 Christa Schumann, Klim

	Nombre	Yr	Equipo	Prelims		Viento	H#
Preliminares							
1	Rosa Benita, Baltazar Leiva	99	Izabal	25.86	Q	-1.0	2
2	Valeria Beatriz, Lezana	98	Asoc. Amigos del Atletismo	27.30	Q	0.3	1
3	Carol, Maul Sultán	81	Club Olimpicus	27.32	Q	0.3	1
4	Jennifer, Fonseca	96	Quetzaltenango	27.64	Q	-1.0	2
5	Fanny, Girón	80	Asoc. Amigos del Atletismo	27.33	Q	0.3	1
6	Francisca, Martínez Blanco	80	Izabal	27.74	Q	-1.0	2
7	Wendy A., Yax Calel	02	Totonicapán	29.33	q	0.3	1
8	Ingrid Karina, Ixpatá Arriola	81	Club Olimpicus	30.68	q	-1.0	2
9	Sara B., Romero E.	90	Club Relámpago	31.37		-1.0	2

TORNEO NACIONAL DE ATLETISMO MAYOR2018

Estadio Nacional Doroteo Guamuch Flores - GUA - 19-May-18 to 20-May-18

Resultados

Mujeres 16+ 200 m

Réc. Nac.: 23.6h R 29-Aug-86 Christa Schumann, Klim

	Nombre	Yr	Equipo	Finales	Viento
Finales					
1	Valeria Beatriz, Lezana	98	Asoc. Amigos del Atletismo	25.33	0.2
2	Rosa Benita, Baltazar Leiva	99	Izabal	25.35	0.2
3	Fanny, Girón	80	Asoc. Amigos del Atletismo	26.83	0.2
4	Carol, Maul Sultán	81	Club Olimpicus	27.24	0.2
5	Jennifer, Fonseca	96	Quetzaltenango	27.64	0.2
6	Wendy A., Yax Calel	02	Totonicapán	29.40	0.2
7	Ingrid Karina, Ixpatá Arriola	81	Club Olimpicus	31.08	0.2

Mujeres 16+ 400 m

Réc. Nac.: 55.64 R 04-Aug-84 Patricia Meighan, Guatemala (Selección)

	Nombre	Yr	Equipo	Finales	H#
Finales					
1	Valeria Beatriz, Lezana	98	Asoc. Amigos del Atletismo	58.76	3
2	Fanny, Girón	80	Asoc. Amigos del Atletismo	59.10	3
3	Andrea Rocío, Lezana Chacón	00	Asoc. Amigos del Atletismo	1:00.98	3
4	Débora Eunice Betsab, Quel Tec	97	Sacatepéquez-ADESAC	1:02.07	3
5	Josseline Vanessa, Beltran Milián	02	Baja Verapaz	1:02.46	3
6	Jennifer, Fonseca	96	Quetzaltenango	1:03.11	3
7	Daniela María, Alonzo Ojeda	01	Univ. San Carlos de Guatemala	1:05.20	2
8	Karla María, Mollinedo	99	Univ. San Carlos de Guatemala	1:05.71	2
9	Wendy A., Yax Calel	02	Totonicapán	1:06.17	2
10	Meylin, Mazarigos	99	Club Maquinita	1:06.23	2
11	Josseline Y., Monroy T.	02	Totonicapán	1:06.28	1
12	Lesly, Monterroso	02	Quetzaltenango	1:10.17	1
13	Ingrid Karina, Ixpatá Arriola	81	Club Olimpicus	1:12.01	1

Mujeres 16+ 800 m

Réc. Nac.: 2:08.7h R 17-May-01 Ana Lucía Hurtado Muñoz, Guatemala (Selección)

	Nombre	Yr	Equipo	Finales
Finales				
1	Débora Eunice Betsab, Quel Tec	97	Sacatepéquez-ADESAC	2:19.33
2	Josseline Vanessa, Beltran Milián	02	Baja Verapaz	2:22.55
3	Fanny, Girón	80	Asoc. Amigos del Atletismo	2:23.76
4	Cindy Venoni, Monterroso	95	Quetzaltenango	2:24.07
5	María Fernanda, Ortíz Salazar	91	Spartans	2:29.39
6	Karla María, Mollinedo	99	Univ. San Carlos de Guatemala	2:37.53
7	Lesly, Monterroso	02	Quetzaltenango	2:50.24
---	Patricia Michelle, Chávez	98	Quetzaltenango	DNF

Mujeres 16+ 1500 m

Réc. Nac.: 4:29.00 R 07-Jun-86 Cristina Girón, Guatemala (Selección)

	Nombre	Yr	Equipo	Finales
Finales				
1	Viviana, Aroche López	98	El Progreso	4:45.7h

TORNEO NACIONAL DE ATLETISMO MAYOR 2018

Estadio Nacional Doroteo Guamuch Flores - GUA - 19-May-18 to 20-May-18

Resultados

Finales ... (Mujeres 16+ 1500 m)

Nombre	Yr	Equipo	Finales
2 Cindy Venoni, Monterroso	95	Quetzaltenango	4:47.4h
3 Leydi Beatriz, Pocón Archila	01	Sacatepéquez-ADESAC	4:51.9h
4 Débora Eunice Betsab, Quel Tec	97	Sacatepéquez-ADESAC	5:07.6h
5 * Faviola, Suruy	80	Escuela de Atletismo	6:21.6h
--- Josseline Vanessa, Beltran Milián	02	Baja Verapaz	DNF

Mujeres 16+ 5000 m

Réc. Nac.: 17:03.41 R 05-Dec-02 Elsa Monterroso, Guatemala (Selección)

Nombre	Yr	Equipo	Finales
Finales			
1 Cindy Venoni, Monterroso	95	Quetzaltenango	18:32.89
2 Ana María, Cacao Cu	94	Individual	18:52.31
3 Sulman Olimpia, Milián Enríquez	93	Runners García	19:23.03
4 Eulalia Adalina, Cac Lem	90	Individual	20:10.64
5 Susana Magdalena, Marroquín Col	00	Totonicapán	21:07.66
6 María, López Cordero	75	Club Maquinita	21:12.64
7 Paola Yomara A., Poncio Tzul	99	Totonicapán	22:15.18
8 Keila Litzulli B., García Tax	98	Totonicapán	23:32.85

Mujeres 16+ 10000 m

Réc. Nac.: 35:11.85 R 01-Apr-17 Evelyn Chávez, University Lamar

Nombre	Yr	Equipo	Finales
Finales			
1 Eulalia Adalina, Cac Lem	90	Individual	42:45.10
2 Susana Magdalena, Marroquín Col	00	Totonicapán	43:39.63
3 María, López Cordero	75	Club Maquinita	43:59.64
4 Keila Litzulli B., García Tax	98	Totonicapán	48:28.48
5 Sandra, Macz	88	Alta Verapaz	51:34.24
6 Ingrid, Pop	90	Alta Verapaz	56:14.88

Mujeres 16+ 100 m C/Vallas (0.840)

Réc. Nac.: 14.16 R 10-Jun-05 Amapola Arimany, Guatemala (Selección)

Nombre	Yr	Equipo	Finales	Viento
Finales				
1 Ana Lucía, Hernández González	98	Club Olimpicus	17.98	NWI

Mujeres 16+ 400 m C/Vallas (0.762)

Réc. Nac.: 59.79 R 26-Jul-91 Larissa Soto, Guatemala (Selección)

Nombre	Yr	Equipo	Finales
Finales			
1 Andrea Rocío, Lezana Chacón	00	Asoc. Amigos del Atletismo	1:08.44
2 Josseline Y., Monroy T.	02	Totonicapán	1:14.42
3 Daniela María, Alonzo Ojeda	01	Univ. San Carlos de Guatemala	1:17.80

TORNEO NACIONAL DE ATLETISMO MAYOR 2018

Estadio Nacional Doroteo Guamuch Flores - GUA - 19-May-18 to 20-May-18

Resultados

Mujeres 16+ 3000 m C/Obstáculos (0.762)

Réc. Nac.: 10:51.55 R 31-Jul-10 Evonne Haydeé Marroquín, Guatemala (Selección)

Nombre	Yr	Equipo	Finales
Finales			
1 Susana Magdalena, Marroquín Col	00	Totonicapán	13:33.78
2 Paola Yomara A., Poncio Tzul	99	Totonicapán	13:49.98

Mujeres 16+ Salto de Altura

Réc. Nac.: 1.79m R 19-Jul-91 Ana Regina Quiñónez, Guatemala (Selección)

Nombre	Yr	Equipo	Finales
Finales			
1 Thelma Noemí, Fuentes Cajas	92	Univ. San Carlos de Guatemala	1.65m
2 Julieta, Cruz Chang	98	Club Olimpicus	1.57m
3 Fátima Jimena, Fabián Morales	01	Atlético Fénix McMillam	1.45m
4 Isabela, Pondaven Medrano	02	Club Olimpicus	1.40m
5 María Fernanda, Mollinedo	01	Univ. San Carlos de Guatemala	1.35m
--- Wendy Danielle, Alemán Carrera	02	Club Olimpicus	NH

Mujeres 16+ Salto de Longitud

Réc. Nac.: 6.11m R 20-Jun-15 Estefany Cruz, USAC

Nombre	Yr	Equipo	Finales	Viento
Finales				
1 Thelma Noemí, Fuentes Cajas	92	Univ. San Carlos de Guatemala	5.87m	-0.4
2 Francisca, Martínez Blanco	80	Izabal	5.31m	NWI
3 Ana Lucía, Hernández González	98	Club Olimpicus	5.25m	1.3
4 María Fernanda, Mollinedo	01	Univ. San Carlos de Guatemala	4.60m	0.6
4 Fátima Jimena, Fabián Morales	01	Atlético Fénix McMillam	4.60m	0.8
6 Wendy Danielle, Alemán Carrera	02	Club Olimpicus	4.56m	0.5
7 Marcela del Rosario, Pelaez Torres	02	Club Olimpicus	4.25m	0.4
8 Stefany, Fernández	02	Asoc. Amigos del Atletismo	3.98m	0.9

Mujeres 16+ Salto Triple

Réc. Nac.: 13.28m R 06-Aug-11 Estefany Cruz, Asoc. Amigos del Atletis

Nombre	Yr	Equipo	Finales	Viento
Finales				
1 Thelma Noemí, Fuentes Cajas	92	Univ. San Carlos de Guatemala	13.52m R	0.1
2 Estefany Ma., Cruz Pérez	90	Asoc. Amigos del Atletismo	12.78m	NWI

Mujeres 16+ Impulso de Bala (4kg)

Réc. Nac.: 13.52m R 10-May-07 Doroty López, Izabal

Nombre	Yr	Equipo	Finales
Finales			
1 Doroty Celestina, López Arriola F0	80	Asoc. Amigos del Atletismo	11.03m
2 Sonja Gissel A., Moreno	98	Univ. San Carlos de Guatemala	10.52m
3 Catherine Maribea, Palacios	02	Atlético Fénix McMillam	9.32m
4 Fátima Jimena, Fabián Morales	01	Atlético Fénix McMillam	8.09m
5 Pamela, Rodríguez	01	Jutiapa	7.43m
6 Olivia M., Delgado A.	96	Club Relámpago	5.15m

TORNEO NACIONAL DE ATLETISMO MAYOR 2018

Estadio Nacional Doroteo Guamuch Flores - GUA - 19-May-18 to 20-May-18

Resultados

Mujeres 16+ Lanzamiento de Disco (1kg)

Réc. Nac.: 48.25m R 30-Nov-01 Ana Lucía Espinoza, Guatemala (Selección)

Nombre	Yr	Equipo	Finales
Finales			
1 Doroty Celestina, López Arriola F0	80	Asoc. Amigos del Atletismo	40.63m
2 Estefanie Anaité, Sosa Maravilla	98	Asoc. Amigos del Atletismo	37.26m
3 Catherine Maribea, Palacios	02	Atlético Fénix McMillam	30.28m
4 Adaía, Sánchez	00	Colegio Maya de Guatemala	22.53m

Mujeres 16+ Lanzamiento de Martillo (4kg)

Réc. Nac.: 58.65m R 02-Jun-13 Sabrina Gaitán, Guatemala (Selección)

Nombre	Yr	Equipo	Finales
Finales			
1 Sonja Gissel A., Moreno	98	Univ. San Carlos de Guatemala	54.55m
2 Sophie, Pérez	04	Univ. San Carlos de Guatemala	45.88m
3 Marcia, Avalos	01	Asoc. Amigos del Atletismo	45.04m
4 Pamela, Rodríguez	01	Jutiapa	25.41m

Mujeres 16+ Lanzamiento de Jabalina (600g)

Réc. Nac.: 43.10m R 22-Sep-17 Sofía Alonso, Guatemala (Selección)

Nombre	Yr	Equipo	Finales
Finales			
1 Gloria Sabrina, Rodas Rodríguez	98	El Progreso	33.04m
2 Jenifer, García Hernández	00	El Progreso	20.47m

Heptatlón: #4 Mujeres 16+ 200 m Heptatlón

Nombre	Yr	Equipo	Finales	Viento
Finales				
1 Keren Jeanneth, Alemán Carrera	98	Club Olimpicus	29.09	2.9

Heptatlón: #7 Mujeres 16+ 800 m Heptatlón

Nombre	Yr	Equipo	Finales
Finales			
1 Keren Jeanneth, Alemán Carrera	98	Club Olimpicus	2:47.22

Heptatlón: #1 Mujeres 16+ 100 m C/Vallas (0.840) Heptatlón

Nombre	Yr	Equipo	Finales	Viento
Finales				
1 Keren Jeanneth, Alemán Carrera	98	Club Olimpicus	17.70	NWI

Heptatlón: #2 Mujeres 16+ Salto de Altura Heptatlón

Nombre	Yr	Equipo	Finales
Finales			
1 Keren Jeanneth, Alemán Carrera	98	Club Olimpicus	1.34m

Heptatlón: #5 Mujeres 16+ Salto de Longitud Heptatlón

Nombre	Yr	Equipo	Finales	Viento
Finales				
1 Keren Jeanneth, Alemán Carrera	98	Club Olimpicus	4.89m	0.1

TORNEO NACIONAL DE ATLETISMO MAYOR 2018

Estadio Nacional Doroteo Guamuch Flores - GUA - 19-May-18 to 20-May-18

Resultados

Heptatlón: #3 Mujeres 16+ Impulso de Bala (4kg) Heptatlón

	Nombre	Yr	Equipo	Finales
Finales				
1	Keren Jeanneth, Alemán Carrera	98	Club Olimpicus	8.55m

Heptatlón: #6 Mujeres 16+ Lanzamiento de Jabalina (600g) Heptatlón

	Nombre	Yr	Equipo	Finales
Finales				
1	Keren Jeanneth, Alemán Carrera	98	Club Olimpicus	31.87m

Mujeres 16+ Heptatlón

Réc. Nac.: 4688 R 04-Jun-89 Larissa Soto, Guatemala (Selección)

	Nombre	Yr	Equipo	Finales
Finales				
1	Keren Jeanneth, Alemán Carrera	98	Club Olimpicus	3487

Mujeres 16+ 20000 m Marcha Atlética

Réc. Nac.: 1:31:53.72 R 08-Aug-14 Mirna Sucely Ortiz, Guatemala (Selección)

	Nombre	Yr	Equipo	Finales
Finales				
1	Jamy Amarilis, Franco Núñez	91	Alta Verapaz	1:43:08.0h
---	Maritza Argentina, San José Tiul	71	Cabras Power	DNF

Hombres 16+ 100 m

8 Advance: Top 1 Each Heat plus Next 3 Best Times

Réc. Nac.: 10.32 R 19-Jun-98 Oscar Meneses, Guatemala (Selección)

	Nombre	Yr	Equipo	Prelims		Viento	H#
Preliminares							
1	Wienstan Christopher, Mena Arana	98	Izabal	11.02	Q	-1.5	5
2	Matthias, Bruderer	99	Colegio Americano de Guatemala	11.50	Q	0.8	3
3	Jorge Luis, Solórzano Arreola	84	Club Olimpicus	11.51	Q	-0.8	4
4	Sebastián, Melgar	00	Univ. San Carlos de Guatemala	11.61	Q	-1.0	2
5	* Wilson Abimael, García Villagrá	96	Copag - Suchitepéquez	12.04	Q	NWI	1
6	Eswin, Minera	01	Asoc. Amigos del Atletismo	11.61	q	0.8	3
7	Luis, Morazán	97	Univ. San Carlos de Guatemala	11.62	q	-1.0	2
8	Allan Dominique, Najarro Ascenci	96	Univ. San Carlos de Guatemala	11.65	q	0.8	3
9	David Estuardo, Fernandez Porras	93	Individual	11.78		-1.5	5
10	Gabriel Omar, Barrios Cajas	97	Club Olimpicus	11.82		-0.8	4
11	Diego, Santizo	99	Atlético Fénix McMillam	11.92		0.8	3
12	Cristhoper, Cortéz	00	Jalapa	12.16		-1.0	2
13	José, Beltranena	99	Colegio Americano de Guatemala	12.27		-1.5	5
14	Douglas J., Dubón P.	99	Club Relámpago	12.49		0.8	3
15	Angel Alberto, Campos	85	Spartans	12.60		-1.0	2
16	Benjamín, Méndez	02	Atlético Fénix McMillam	12.91		0.8	3
17	Jerson, Estrada Matul	84	Spartans	13.39		-1.0	2
18	* José Armando, Vásquez T37	96	Copag - Suchitepéquez	14.30		NWI	1
19	* Danilo, Bol Tecu T52	80	Escuela de Atletismo	19.74		NWI	1
---	Byron, Bermúdez	98	Asoc. Amigos del Atletismo	DNF		-0.8	4

TORNEO NACIONAL DE ATLETISMO MAYOR 2018

Estadio Nacional Doroteo Guamuch Flores - GUA - 19-May-18 to 20-May-18

Resultados

Hombres 16+ 100 m

Réc. Nac.: 10.32 R 19-Jun-98 Oscar Meneses, Guatemala (Selección)

	Nombre	Yr	Equipo	Finales	Viento
Finales					
1	Wienstan Christopher, Mena Arana	98	Izabal	10.99	1.7
2	Allan Dominique, Najarro Ascenci	96	Univ. San Carlos de Guatemala	11.40	1.7
3	Jorge Luis, Solórzano Arreola	84	Club Olimpicus	11.43	1.7
4	Matthias, Bruderer	99	Colegio Americano de Guatemala	11.44	1.7
5	Eswin, Minera	01	Asoc. Amigos del Atletismo	11.57	1.7
6	Sebastián, Melgar	00	Univ. San Carlos de Guatemala	11.67	1.7
7	Luis, Morazán	97	Univ. San Carlos de Guatemala	11.70	1.7
8	* Wilson Abimael, García Villagrá	96	Copag - Suchitepéquez	12.12	1.7

Hombres 16+ 200 m

Top 8 Advance by Time

Réc. Nac.: 21.09 R 01-May-98 Oscar Meneses, Guatemala (Selección)

	Nombre	Yr	Equipo	Prelims		Viento	H#
Preliminares							
1	José Humberto, Bermúdez	98	Izabal	22.17	q	-0.4	2
2	Nicolas Allen, Arriola	98	Club Olimpicus	22.71	q	-1.2	3
3	Allan Dominique, Najarro Ascenci	96	Univ. San Carlos de Guatemala	23.15	q	-1.2	3
4	Eswin, Minera	01	Asoc. Amigos del Atletismo	23.52	q	-0.4	2
5	Gabriel Omar, Barrios Cajas	97	Club Olimpicus	23.67	q	-0.4	2
6	David Estuardo, Fernandez Porras	93	Individual	23.68	q	0.3	1
7	* Wilson Abimael, García Villagrá	96	Copag - Suchitepéquez	24.44	q	0.3	1
8	Carlos Manuel, Yax Calel	94	Totonicapán	25.37	q	-1.2	3
9	Jhon Steve, Reyes Gómez	01	Quetzaltenango	25.45		0.3	1
10	Angel Alberto, Campos	85	Spartans	26.22		0.3	1
11	Gerardo Javier, Tut	79	Club Maquinita	26.84		-1.2	3
12	* José Armando, Vásquez T37	96	Copag - Suchitepéquez	29.17		0.3	1
13	* Danilo, Bol Tecu T52	80	Escuela de Atletismo	41.37		0.3	1

Hombres 16+ 200 m

Réc. Nac.: 21.09 R 01-May-98 Oscar Meneses, Guatemala (Selección)

	Nombre	Yr	Equipo	Finales	Viento
Finales					
1	José Humberto, Bermúdez	98	Izabal	21.59	-0.3
2	Nicolas Allen, Arriola	98	Club Olimpicus	22.56	-0.3
3	Allan Dominique, Najarro Ascenci	96	Univ. San Carlos de Guatemala	22.86	-0.3
4	David Estuardo, Fernandez Porras	93	Individual	23.42	-0.3
5	Eswin, Minera	01	Asoc. Amigos del Atletismo	23.47	-0.3
6	Gabriel Omar, Barrios Cajas	97	Club Olimpicus	23.77	-0.3
7	* Wilson Abimael, García Villagrá	96	Copag - Suchitepéquez	24.17	-0.3
8	Carlos Manuel, Yax Calel	94	Totonicapán	24.78	-0.3

TORNEO NACIONAL DE ATLETISMO MAYOR 2018

Estadio Nacional Doroteo Guamuch Flores - GUA - 19-May-18 to 20-May-18

Resultados

Hombres 16+ 400 m

Réc. Nac.: 47.61 R 30-Jul-17 José H. Bermúdez, Guatemala (Selección)

	Nombre	Yr	Equipo	Finales	H#
Finales					
1	José Humberto, Bermúdez	98	Izabal	47.16 R	4
2	Gerber Patricio, Blanco Mena	93	Izabal	48.09	4
3	Willi Denilson, Castillo Arana	00	Izabal	49.49	4
4	Byron, Herrera Gaitán	99	Asoc. Amigos del Atletismo	51.07	4
5	Rodrigo, Salazar Bickford	98	Academia de Atletismo 4:13	52.17	4
6	Guillermo Alejandro, Collazos Cab	97	Cabras Power	53.33	3
7	Diego, Santizo	99	Atlético Fénix McMillam	53.75	3
8	David Estuardo, Fernandez Porras	93	Individual	54.07	3
9	* Wilson Abimael, García Villagrá	96	Copag - Suchitepéquez	54.15	1
10	Arnold, Sirin Cun	98	Sacatepéquez-ADESAC	55.42	2
11	Carlos Manuel, Yax Calel	94	Totonicapán	55.70	3
12	Jhon Steve, Reyes Gómez	01	Quetzaltenango	55.87	2
13	Jean-Antoine, Pondaven	99	Club Olimpicus	56.69	2
14	Damian, Salama	97	Sacatepéquez-ADESAC	56.90	2
15	Héctor, Pérez	00	Club Maquinita	57.02	3
16	Dilan, Barrios	99	Univ. San Carlos de Guatemala	57.89	3
17	Benjamín, Méndez	02	Atlético Fénix McMillam	58.17	3
18	* Brayan, Solares	80	Escuela de Atletismo	1:03.53	1
19	* José Armando, Vásquez T37	96	Copag - Suchitepéquez	1:05.55	1
20	* Danilo, Bol Tecu T52	80	Escuela de Atletismo	1:22.04	1

Hombres 16+ 800 m

Réc. Nac.: 1:49.07 R 24-Aug-91 Luis Estuardo Martínez, Guatemala (Selección)

	Nombre	Yr	Equipo	Finales	H#
Finales					
1	Byron, Herrera Gaitán	99	Asoc. Amigos del Atletismo	1:58.09	2
2	José A., Trinidad	96	Alta Verapaz	1:59.82	1
3	Melvin Alexander, Alay M.	95	Club Relámpago	2:01.16	2
4	Henrry, Gutiérrez	99	Club Maquinita	2:01.65	2
5	Reynaldo, Beltrand	99	Asoc. Amigos del Atletismo	2:02.58	2
6	Guillermo Alejandro, Collazos Cab	97	Cabras Power	2:04.86	2
7	Arnold, Sirin Cun	98	Sacatepéquez-ADESAC	2:05.04	1
8	Walter Domingo, Yac Colop	94	Quetzaltenango	2:05.78	2
9	Luis, Muñoz	00	Asoc. Amigos del Atletismo	2:05.94	1
10	Eddy Adrián, Castellanos	98	Club Maquinita	2:05.99	1
11	José Jorge, Ubico K	94	Runners García	2:06.68	1
12	Marcos S., Vásquez Cutz	01	Totonicapán	2:08.99	1
13	Kevin Eliazar, Ajualip Matías	01	Futuro Vivo - Brothers	2:09.10	1
14	Damian, Salama	97	Sacatepéquez-ADESAC	2:10.22	2
15	Esau, Pérez	86	Fund. Olímpica Guatemateca	2:11.57	2
16	Francisco, López Cutzal	96	Jutiapa	2:11.78	1
17	Abelino Emanuel, Macario Sarat	01	Quetzaltenango	2:11.86	1
18	Juan Alfredo, Vásquez Sánchez	94	Team Paiz	2:12.16	2

TORNEO NACIONAL DE ATLETISMO MAYOR2018

Estadio Nacional Doroteo Guamuch Flores - GUA - 19-May-18 to 20-May-18

Resultados

Finales ... (Hombres 16+ 800 m)

	Nombre	Yr	Equipo	Finales	H#
19	Gerardo, Fuentes	99	Colegio Americano de Guatemala	2:12.68	2
20	Yeison, Chon	96	Alta Verapaz	2:15.16	2
21	Brando Iván, Pastor Ixchop	94	Spartans	2:23.37	2
22	Dilan, Barrios	99	Univ. San Carlos de Guatemala	2:23.90	2
23	Jefferson, Noj	99	Colegio Americano de Guatemala	2:32.03	1

Hombres 16+ 1500 m

Réc. Nac.: 3:44.44 R 27-Jul-89 Luis Estuardo Martínez, Guatemala (Selección)

	Nombre	Yr	Equipo	Finales	H#
Finales					
1	Mario, Pacay Pop	80	Individual	4:07.79	2
2	Brayan O., Tacam García	00	Totonicapán	4:10.43	1
3	José A., Trinidad	96	Alta Verapaz	4:12.37	1
4	Hugo Rafael, Ajche Huinac	99	Quetzaltenango	4:16.11	1
5	Arnoldo Cristóbal, Chuc	87	Quetzaltenango	4:16.76	1
6	Henrry, Gutiérrez	99	Club Maquinita	4:18.44	2
7	Walter Domingo, Yac Colop	94	Quetzaltenango	4:19.57	2
8	Marcos Renaldo, Cruz	00	Jutiapa	4:19.72	2
9	Mario Humberto, Pérez Rivas	94	Cabras Power	4:22.13	2
10	Arnold, Sirin Cun	98	Sacatepéquez-ADESAC	4:26.68	2
11	Marcos S., Vásquez Cutz	01	Totonicapán	4:28.34	1
12	Jesús, Rosales	96	Club Maquinita	4:31.28	1
13	Luis, Muñoz	00	Asoc. Amigos del Atletismo	4:31.32	2
14	José David, Higueros Castillo	91	Cabras Power	4:32.01	2
15	Yeison, Chon	96	Alta Verapaz	4:33.37	1
16	Reynaldo, Beltrand	99	Asoc. Amigos del Atletismo	4:34.97	1
17	Luis Antonio, López	99	Club Maquinita	4:39.22	2
18	Julián de Jesús, Lemus Rodríguez	94	Runners García	4:39.56	1
19	Damian, Salama	97	Sacatepéquez-ADESAC	4:40.68	2
20	Juan Alfredo, Vásquez Sánchez	94	Team Paiz	4:47.52	1
21	Carlos, Poou	95	Alta Verapaz	4:52.92	2
22	* César Arturo, López	80	Escuela de Atletismo	5:00.02	2
23	* Oscar, Raxón	80	Escuela de Atletismo	5:03.51	1
24	* Miguel Ángel, Raxón	80	Escuela de Atletismo	5:06.35	1

Hombres 16+ 5000 m

Réc. Nac.: 13:55.90 R 16-Jul-16 Mario Pacay, Guatemala (Selección)

	Nombre	Yr	Equipo	Finales	H#
Finales					
1	José Amado, García Gabriel	76	Runners García	15:37.81	2
2	Marvin Joel, Pasa Rosales	84	Club Maquinita	15:48.33	2
3	Pedro, López González	96	Quetzaltenango	15:54.69	2
4	Arnoldo Cristóbal, Chuc	87	Quetzaltenango	15:55.41	1
5	Carlos Miguel, Yax Tax	98	Academia de Atletismo 4:13	16:00.42	2
6	Amilcar Cristóbal, Xaminez Sazo	90	Runners García	16:07.26	1
7	Oseb, Arana Orozco	83	Spartans	16:13.87	1

TORNEO NACIONAL DE ATLETISMO MAYOR 2018

Estadio Nacional Doroteo Guamuch Flores - GUA - 19-May-18 to 20-May-18

Resultados

Finales ... (Hombres 16+ 5000 m)

	Nombre	Yr	Equipo	Finales	H#
8	Hugo Rafael, Ajche Huinac	99	Quetzaltenango	16:19.18	1
9	Marvin Israel, García Sian	90	Team Paiz	16:20.32	2
10	Juan, López Chamorro	99	Quetzaltenango	16:42.22	2
11	Jonatan, Meléndez	97	Runners García	16:44.40	1
12	Mynor R., Tumax García	96	Totonicapán	16:45.31	2
13	Nery Manolo, Pixtun Parada	86	Cabras Power	16:46.74	1
14	Mario Humberto, Pérez Rivas	94	Cabras Power	16:49.08	2
15	Henry Obispo, Robles	98	Academia de Atletismo 4:13	17:35.55	1
16	Carlos, Poou	95	Alta Verapaz	18:13.30	1
17	* Oscar, Raxón	80	Escuela de Atletismo	19:06.95	1
18	* Miguel Ángel, Raxón	80	Escuela de Atletismo	19:43.96	1
---	Jeremías, Ac Cu	98	Alta Verapaz	DNF	1
---	Daniel Leonor, Raymundo	99	Futuro Vivo - Brothers	DNF	1
---	Diego A., López	96	Club Relámpago	DNF	1
---	Rudy, Gómez	75	Cabras Power	DNF	1
---	Carlos, Cu Chub	89	Club Maquinita	DNF	1
---	Eldin, Coc	93	Alta Verapaz	DNF	2
---	Gerardo Javier, Tut	79	Club Maquinita	DNF	2

Hombres 16+ 10000 m

Réc. Nac.: 28:50.25 R 01-May-10 José Amado García, Guatemala (Selección)

Finales

	Nombre	Yr	Equipo	Finales
1	Alberto, González Mindez	92	Individual	30:18.79
2	Luis Carlos, Rivero González	80	San Marcos	31:43.96
3	José Amado, García Gabriel	76	Runners García	32:55.09
4	Juan, López Chamorro	99	Quetzaltenango	34:18.17
5	Harol Joab, Monterroso Lucas	98	Quetzaltenango	34:56.20
6	Mynor R., Tumax García	96	Totonicapán	35:37.85
7	Eswin Geovani, Torres López	82	Runners García	36:00.70
8	Armando, Caal	90	Runners García	37:18.75
---	Hugo, Ávila	89	Runners García	DNF
---	Henry, González	98	Club Maquinita	DNF

Hombres 16+ 110 m C/Vallas (1.067)

Réc. Nac.: 14.29 R 03-Jun-16 Jordan Watkins, Guatemala (Selección)

Finales

	Nombre	Yr	Equipo	Finales	Viento
1	Wienstan Christopher, Mena Arana	98	Izabal	14.87	0.8

Hombres 16+ 400 m C/Vallas (0.914)

Réc. Nac.: 50.16 R 13-Jun-09 Allan Ayala, Guatemala (Selección)

Finales

	Nombre	Yr	Equipo	Finales
1	Willi Denilson, Castillo Arana	00	Izabal	56.23
2	Miguel, García de León	97	Asoc. Amigos del Atletismo	58.10

TORNEO NACIONAL DE ATLETISMO MAYOR 2018

Estadio Nacional Doroteo Guamuch Flores - GUA - 19-May-18 to 20-May-18

Resultados

Finales ... (Hombres 16+ 400 m C/Vallas (0.914))

Nombre	Yr	Equipo	Finales
3 Marcos Renaldo, Cruz	00	Jutiapa	1:02.39
4 Francisco, López Cutzal	96	Jutiapa	1:06.28
5 César E., Hernández C.	92	Club Relámpago	1:10.91

Hombres 16+ 3000 m C/Obstáculos (0.914)

Réc. Nac.: 8:46.45 R 02-Sep-85 Hugo Allan García, Guatemala (Selección)

Nombre	Yr	Equipo	Finales
Finales			
1 Carlos, Lorenzo	98	Jalapa	10:01.74
2 Nelson Estuardo, Stubbs Reyes	92	Fund. Olímpica Guatemateca	10:24.75
3 Marcos Renaldo, Cruz	00	Jutiapa	10:31.14
4 Francisco, López Cutzal	96	Jutiapa	10:40.13
5 David, Amaya	00	Jalapa	11:06.66
6 Marvin Israel, García Sian	90	Team Paiz	11:24.41
7 Angel E., Pineda S.	99	Club Relámpago	12:02.17

Hombres 16+ Salto de Altura

Réc. Nac.: 2.11m R 9-2017 Ken Israel Franzuá, Izabal

Nombre	Yr	Equipo	Finales
Finales			
1 Ken Israel, Franzuá Norales	92	Izabal	2.02m
2 Josué, Athiang	02	Asoc. Amigos del Atletismo	1.90m
--- Jean-Antoine, Pondaven	99	Club Olimpicus	NH

Hombres 16+ Salto con Pértiga

Réc. Nac.: 4.65m R 13-May-17 Christiaan Higueros, Asoc. Amigos del Atletis

Nombre	Yr	Equipo	Finales
Finales			
1 Abel, Alvarez	00	Asoc. Amigos del Atletismo	3.80m
2 Hasso Rogelio, Rivera Kruguer	98	Asoc. Amigos del Atletismo	3.60m
3 Alex, Choy	98	Asoc. Amigos del Atletismo	3.30m

Hombres 16+ Salto de Longitud

Réc. Nac.: 7.79m R 05-Aug-77 Salomón Rowe, Guatemala (Selección)

Nombre	Yr	Equipo	Finales	Viento
Finales				
1 Nicolas Allen, Arriola	98	Club Olimpicus	7.18m	-0.8
2 Sebastián, Melgar	00	Univ. San Carlos de Guatemala	6.47m	+0.0
3 Juan Carlos, Nájera	81	Univ. San Carlos de Guatemala	J6.47m	0.3
4 Herberth Alexander, Cano Castillo	00	Club Olimpicus	6.04m	-0.5
5 Jose, Villela	99	Asoc. Amigos del Atletismo	5.72m	-1.0

Hombres 16+ Salto Triple

Réc. Nac.: 15.94m R 17-Oct-09 Juan Carlos Nájera, Individual

Nombre	Yr	Equipo	Finales	Viento
Finales				
--- Herberth Alexander, Cano Castillo	00	Club Olimpicus	FOUL	

TORNEO NACIONAL DE ATLETISMO MAYOR 2018

Estadio Nacional Doroteo Guamuch Flores - GUA - 19-May-18 to 20-May-18

Resultados

Hombres 16+ Impulso de Bala (7.26kg)

Réc. Nac.: 16.61m R 05-May-04 Edson Monzón, Guatemala (Selección)

Nombre	Yr	Equipo	Finales
Finales			
1 Billy Manolo, López Aldana	92	Univ. San Carlos de Guatemala	15.32m
2 Erick Josué, Juárez Ruballos	96	Jutiapa	11.15m
3 Randy Eduardo, Sarceño	80	Jutiapa	11.03m
4 * Isaac, Leiva Ávila	79	Escuela de Atletismo	9.04m
5 * Gelber Albertino, Vásquez Arriaz	93	Escuela de Atletismo	8.94m

Hombres 16+ Lanzamiento de Disco (2kg)

Réc. Nac.: 50.49m R 26-Mar-04 Raúl Rivera, USAC

Nombre	Yr	Equipo	Finales
Finales			
1 Billy Manolo, López Aldana	92	Univ. San Carlos de Guatemala	46.32m
2 Marlon Alejandro, Quemé Oxom	98	Univ. San Carlos de Guatemala	44.50m
3 Randy Eduardo, Sarceño	80	Jutiapa	37.63m
4 * Gelber Albertino, Vásquez Arriaz	93	Escuela de Atletismo	29.79m
5 * Isaac, Leiva Ávila	79	Escuela de Atletismo	23.22m
--- Erick Josué, Juárez Ruballos	96	Jutiapa	FOUL

Hombres 16+ Lanzamiento de Martillo (7.26kg)

Réc. Nac.: 66.50m R 13-May-17 Diego Berrios, USAC

Nombre	Yr	Equipo	Finales
Finales			
1 Diego Alejandro, Berrios Sánchez	84	Univ. San Carlos de Guatemala	63.45m
2 Marco, Carranza	87	Univ. San Carlos de Guatemala	48.47m
3 Luis Carlos, Taracena Cabrera	97	Asoc. Amigos del Atletismo	47.17m
4 Marlon Alejandro, Quemé Oxom	98	Univ. San Carlos de Guatemala	39.76m
--- Erick Josué, Juárez Ruballos	96	Jutiapa	DNF
--- Randy Eduardo, Sarceño	80	Jutiapa	DNF

Hombres 16+ Lanzamiento de Jabalina (800g)

Réc. Nac.: 71.78m R 12-Dec-17 Luis Mario Taracena, Guatemala (Selección)

Nombre	Yr	Equipo	Finales
Finales			
1 Luis Mario, Taracena Cabrera	89	Asoc. Amigos del Atletismo	68.52m
2 Victor Eusebio, Morales Vásquez	96	El Progreso	45.87m
3 * Gelber Albertino, Vásquez Arriaz	93	Escuela de Atletismo	29.70m

Decatlón: #1 Hombres 16+ 100 m Decatlón

Réc. Nac.: 11.22 R 06-Jun-04 Octavious Guillespie, Guatemala (Selección)

Nombre	Yr	Equipo	Finales	Viento
Finales				
1 Ronald Edyberto, Ramírez Leiva	80	Asoc. Amigos del Atletismo	11.57	-1.5
2 Youssef Ibrahim, Qasem Franco	94	Zacapa	11.77	-1.5

TORNEO NACIONAL DE ATLETISMO MAYOR 2018

Estadio Nacional Doroteo Guamuch Flores - GUA - 19-May-18 to 20-May-18

Resultados

Decatlón: #5 Hombres 16+ 400 m Decatlón

Réc. Nac.: 52.17 R 06-Jun-04 **Octavious Guillespie, Guatemala (Selección)**

Nombre	Yr	Equipo	Finales	
Finales				
1 Youssef Ibrahim, Qasem Franco	94	Zacapa	52.00	R

Decatlón: #10 Hombres 16+ 1500 m Decatlón

Réc. Nac.: 4:57.09 R 19-Jun-16 **Youssef Qasem F., Guatemala (Selección)**

Nombre	Yr	Equipo	Finales	
Finales				
1 Youssef Ibrahim, Qasem Franco	94	Zacapa	4:53.18	R

Decatlón: #6 Hombres 16+ 110 m C/Vallas (1.067) Decatlón

Réc. Nac.: 14.86 R 19-Jun-16 **Ronald Ramírez, Guatemala (Selección)**

Nombre	Yr	Equipo	Finales	Viento
Finales				
1 Youssef Ibrahim, Qasem Franco	94	Zacapa	16.14	0.8

Decatlón: #4 Hombres 16+ Salto de Altura Decatlón

Réc. Nac.: 2.00m R 06-Jun-04 **Octavious Guillespie, Guatemala (Selección)**

Nombre	Yr	Equipo	Finales
Finales			
1 Ronald Edyberto, Ramírez Leiva	80	Asoc. Amigos del Atletismo	1.96m
2 Youssef Ibrahim, Qasem Franco	94	Zacapa	1.81m

Decatlón: #8 Hombres 16+ Salto con Pértiga Decatlón

Réc. Nac.: 4.30m R 06-Jun-04 **Octavious Guillespie, Guatemala (Selección)**

Nombre	Yr	Equipo	Finales
Finales			
1 Youssef Ibrahim, Qasem Franco	94	Zacapa	3.40m

Decatlón: #2 Hombres 16+ Salto de Longitud Decatlón

Réc. Nac.: 7.32m R 06-Jun-04 **Octavious Guillespie, Guatemala (Selección)**

Nombre	Yr	Equipo	Finales	Viento
Finales				
1 Ronald Edyberto, Ramírez Leiva	80	Asoc. Amigos del Atletismo	6.53m	-1.5
2 Youssef Ibrahim, Qasem Franco	94	Zacapa	6.23m	2.2

Decatlón: #3 Hombres 16+ Impulso de Bala (7.26kg) Decatlón

Réc. Nac.: 13.14m R 06-Jun-04 **Octavious Guillespie, Guatemala (Selección)**

Nombre	Yr	Equipo	Finales	
Finales				
1 Ronald Edyberto, Ramírez Leiva	80	Asoc. Amigos del Atletismo	13.70m	R
2 Youssef Ibrahim, Qasem Franco	94	Zacapa	10.06m	

TORNEO NACIONAL DE ATLETISMO MAYOR 2018

Estadio Nacional Doroteo Guamuch Flores - GUA - 19-May-18 to 20-May-18

Resultados

Decatlón: #7 Hombres 16+ Lanzamiento de Disco (2kg) Decatlón

Réc. Nac.: 42.89m R 06-Jun-04 Octavious Guillespie, Guatemala (Selección)

Nombre	Yr	Equipo	Finales
Finales			
1 Youssef Ibrahim, Qasem Franco	94	Zacapa	35.60m

Decatlón: #9 Hombres 16+ Lanzamiento de Jabalina (800g) Decatlón

Réc. Nac.: 60.76m R 06-Jun-04 Octavious Guillespie, Guatemala (Selección)

Nombre	Yr	Equipo	Finales
Finales			
1 Youssef Ibrahim, Qasem Franco	94	Zacapa	44.29m

Hombres 16+ Decatlón

Réc. Nac.: 7448 R 06-Jun-04 Octavious Guillespie, Guatemala (Selección)

Nombre	Yr	Equipo	Finales
Finales			
1 Youssef Ibrahim, Qasem Franco	94	Zacapa	6039

Hombres 16+ 20000 m Marcha Atlética

Réc. Nac.: 1:23:05.15 R 08-Aug-14 Erick Barrondo, Equipo Nac. de Marcha

Nombre	Yr	Equipo	Finales
Finales			
1 José Gregorio, Ajcam Caal	93	Proy. Marcha Barrondo-Ortiz	1:27:44.00
2 Felipe, Col Pacay	97	Alta Verapaz	1:36:38.0h
3 Denis, Aguilar Pérez	98	Quetzaltenango	1:41:16.0h
4 Hector Geovanny, Jocol Toc	99	Quetzaltenango	1:45:27.0h

TORNEO NACIONAL DE ATLETISMO MAYOR2018

Estadio Nacional Doroteo Guamuch Flores - GUA - 19-May-18 to 20-May-18

Resultados - Decatlón

Hombres 16+ Decatlón

		Puntos	100	LJ	SP	HJ	400	Day1	110H	DT	PV	JT	1500
1	Youssef Ibrahim, Qasem Franc		11.77	6.23m	10.06m	1.81m	52.00		16.14	35.60m	3.40m	44.29m	4:53.18
	Zacapa		w: -1.5	w: 2.2					w: 0.8				
	94	6039	(697)	(637)	(489)	(636)	(725)	3184	(717)	(576)	(457)	(505)	(600)
DNF	Ronald Edyberto, Ramírez Lei		11.57	6.53m	13.70m	1.96m	DNS		DNS	DNS	DNS	DNS	DNS
	Asoc. Amigos del Atletismo		w: -1.5	w: -1.5									
	80		(738)	(704)	(710)	(767)	(0)		(0)	(0)	(0)	(0)	(0)

TORNEO NACIONAL DE ATLETISMO MAYOR2018

Estadio Nacional Doroteo Guamuch Flores - GUA - 19-May-18 to 20-May-18

Resultados - Heptatlón

Mujeres 16+ Heptatlón

		Puntos	100H	HJ	SP	200	Day1	LJ	JT	800
1	Keren Jeanneth, Ale		17.70	1.34m	8.55m	29.09		4.89m	31.87m	2:47.22
	Club Olimpicus		NWI			w: 2.9		w: 0.1		
	98	3487	(520)	(449)	(435)	(548)	1952	(530)	(512)	(493)

II CLASIFICATORIO JDN 2018 - 11-May-18 to 12-May-18

Complejo Deportivo de Zacapa, Zacapa

11-May-18 to 12-May-18

Resultados

Mujeres 13-15 100 m Sub-16

Top 8 Advance by Time

	Nombre	Yr	Equipo	Prelims		H#
Preliminares						
1	Mariandre, Chacón Aroche	03	Zacapa	13.77	q	2
2	Bellanara, Petillo Trigueño	04	Izabal	13.79	q	1
3	Jeily Suseth, Boitón Hernández	04	Verapaz del Sur	15.05	q	1
4	Fátima Mishell, Lucero Guinea	04	Jutiapa B	15.06	q	2
5	Marjorie, Rodríguez Milian	04	Petén	15.09	q	2
6	Yesenia Maribel, Jiménez Villanue	04	Izabal	15.10	q	1
7	Melani, Ortiz	03	Baja Verapaz	15.11	q	2
8	Gladys Fabiola, Tellez	04	Petén	15.40	q	1
9	Clara Estela, Cáceres Leal	03	Izabal	15.75		1
10	Maribel, Martínez	04	Izabal	15.99		1
11	Maybelline Nayeli, Torres	03	Verapaz del Sur	16.02		2
12	Marianel, Paiz	04	Zacapa	16.20		3
12	Lucia Fernanda, Ramirez Ardon	04	Zacapa	16.20		2
14	Jermayuri, Pérez Reynoso	04	Izabal	16.90		2
15	Berlin, Escobar	04	Zacapa	17.12		3
16	Rosy Fernanda, Castañeda Morales	03	Zacapa	17.23		1
17	Kimberly Sarai, Valdez Alegría	03	Zacapa	17.68		1
18	Gaudy, López	03	Izabal	17.75		3

Mujeres 13-15 100 m Sub-16

	Nombre	Yr	Equipo	Finales
Finales				
1	Mariandre, Chacón Aroche	03	Zacapa	13.04
2	Bellanara, Petillo Trigueño	04	Izabal	14.15
3	Jeily Suseth, Boitón Hernández	04	Verapaz del Sur	15.10
4	Melani, Ortiz	03	Baja Verapaz	15.23
5	Yesenia Maribel, Jiménez Villanue	04	Izabal	15.33
6	Fátima Mishell, Lucero Guinea	04	Jutiapa B	15.40
7	Marjorie, Rodríguez Milian	04	Petén	15.52
8	Gladys Fabiola, Tellez	04	Petén	15.82

Mujeres 13-15 300 m Sub-16

	Nombre	Yr	Equipo	Finales	H#
Finales					
1	Maryori Mishel, Villanueva Sinclai	03	Izabal	46.42	1
2	Marjorie, Rodríguez Milian	04	Petén	49.54	1
3	Sasha Mishel, Villanueva Sinclair	04	Izabal	50.42	1
4	Gladys Fabiola, Tellez	04	Petén	50.91	1
5	Yesenia Maribel, Jiménez Villanue	04	Izabal	51.15	1
6	Jeily Suseth, Boitón Hernández	04	Verapaz del Sur	51.95	1
7	Emely Hoil, de los Santos	05	Petén	55.78	1
8	Maybelline Nayeli, Torres	03	Verapaz del Sur	55.81	2

II CLASIFICATORIO JDN 2018 - 11-May-18 to 12-May-18

Complejo Deportivo de Zacapa, Zacapa

11-May-18 to 12-May-18

Resultados

Finales ... (Mujeres 13-15 300 m Sub-16)

	Nombre	Yr	Equipo	Finales	H#
9	Jermayuri, Pérez Reynoso	04	Izabal	57.32	1
10	Maryori Alejandra, Gil Avaloni	03	Zacapa	59.96	2

Mujeres 13-15 600 m Sub-16

	Nombre	Yr	Equipo	Finales
Finales				
1	Maryori Mishel, Villanueva Sinclai	03	Izabal	1:44.0h
2	Marjorie, Rodríguez Milian	04	Petén	1:54.0h
3	Sasha Mishel, Villanueva Sinclair	04	Izabal	1:57.0h
4	Jaqueline Vanessa, Piox	03	Verapaz del Sur	2:05.0h
5	Emely Hoil, de los Santos	05	Petén	2:19.0h

Mujeres 13-15 3000 m Sub-16

	Nombre	Yr	Equipo	Finales
Finales				
1	Jaqueline Vanessa, Piox	03	Verapaz del Sur	14:32.02

Mujeres 13-15 80 m C/Vallas (0.762) Sub-16

	Nombre	Yr	Equipo	Finales	H#
Finales					
1	Hilda María del C., .	04	Verapaz del Sur	16.60	1
2	Lucia Fernanda, Ramirez Ardon	04	Zacapa	17.67	2
3	Clara Estela, Cáceres Leal	03	Izabal	17.80	1
4	Darlin Yazmin, Lucas García	04	Verapaz del Sur	21.14	2

Mujeres 13-15 300 m C/Vallas (0.762) Sub-16

	Nombre	Yr	Equipo	Finales
Finales				
1	Maryori Mishel, Villanueva Sinclai	03	Izabal	56.36
2	Jeily Suseth, Boitón Hernández	04	Verapaz del Sur	1:01.00
3	Maryori Alejandra, Gil Avaloni	03	Zacapa	1:10.20

Mujeres 13-15 Salto de Altura Sub-16

	Nombre	Yr	Equipo	Finales
Finales				
1	Melany Karina, Ortíz Pérez	03	Baja Verapaz	1.21m
2	Clara Estela, Cáceres Leal	03	Izabal	1.12m
2	Katherine Nicolle, Moreales Rodas	03	Izabal	1.12m

Mujeres 13-15 Salto de Longitud Sub-16

	Nombre	Yr	Equipo	Finales
Finales				
1	Mariandre, Chacón Aroche	03	Zacapa	4.57m
2	Bellanara, Petillo Trigueño	04	Izabal	3.84m
3	Hilda María del C., .	04	Verapaz del Sur	3.77m
4	Lucia Fernanda, Ramirez Ardon	04	Zacapa	3.53m

II CLASIFICATORIO JDN 2018 - 11-May-18 to 12-May-18

Complejo Deportivo de Zacapa, Zacapa

11-May-18 to 12-May-18

Resultados

Finales ... (Mujeres 13-15 Salto de Longitud Sub-16)

Nombre	Yr	Equipo	Finales
5 Melany Karina, Ortíz Pérez	03	Baja Verapaz	3.31m
6 Katherine Nicolle, Moreales Rodas	03	Izabal	3.07m
7 Kimberly Sarai, Valdez Alegría	03	Zacapa	3.05m
8 Rosy Fernanda, Castañeda Morales	03	Zacapa	3.00m
9 Darlin Yazmin, Lucas García	04	Verapaz del Sur	2.80m

Mujeres 13-15 Impulso de Bala (3kg) Sub-16

Nombre	Yr	Equipo	Finales
Finales			
1 Belen, Reyes	03	Zacapa	6.26m
2 Darlin Yazmin, Lucas García	04	Verapaz del Sur	5.92m

Mujeres 13-15 Lanzamiento de Jabalina (500g) Sub-16

Nombre	Yr	Equipo	Finales
Finales			
1 Hilda María del C., .	04	Verapaz del Sur	15.96m
2 Belen, Reyes	03	Zacapa	13.87m
3 Maryori Alejandra, Gil Avaloni	03	Zacapa	12.25m

Mujeres 16-17 100 m Sub-18

Top 8 Advance by Time

Nombre	Yr	Equipo	Prelims
Preliminares			
1 Loren Adriana, Aldana Sosa	01	Zacapa	13.35 q
2 Erika Iliana, Zelada Moya	02	Jutiapa B	14.88 q
3 Keynelin, Blanco	02	Izabal	15.18 q
4 Mayibelyne, Pop Cantoral	01	Petén	15.88 q
5 Darlin, Galdamez	01	Zacapa	16.50 q
6 Jashly, Ramírez	01	Izabal	17.02 q

Mujeres 16-17 100 m Sub-18

Nombre	Yr	Equipo	Finales
Finales			
1 Erika Iliana, Zelada Moya	02	Jutiapa B	15.11
2 Mayibelyne, Pop Cantoral	01	Petén	16.00

Mujeres 16-17 100 m C/Vallas (0.762) Sub-18

Nombre	Yr	Equipo	Finales
Finales			
1 Erika Iliana, Zelada Moya	02	Jutiapa B	22.08

Mujeres 16-17 Salto de Altura Sub-18

Nombre	Yr	Equipo	Finales
Finales			
1 Claudia Janette, Barrera Rodas	01	Izabal	1.15m

II CLASIFICATORIO JDN 2018 - 11-May-18 to 12-May-18

Complejo Deportivo de Zacapa, Zacapa

11-May-18 to 12-May-18

Resultados

Mujeres 16-17 Salto de Longitud Sub-18

Nombre	Yr	Equipo	Finales
Finales			
1 Loren Adriana, Aldana Sosa	01	Zacapa	4.51m
2 Mayibelyne, Pop Cantoral	01	Petén	3.68m
3 Darlin, Galdamez	01	Zacapa	3.50m

Mujeres 16-17 Impulso de Bala (3kg) Sub-18

Nombre	Yr	Equipo	Finales
Finales			
1 Débora Viviana, Méndez Ac	01	Zacapa	11.15m
2 María José, Crisostomo Duarte	02	Jutiapa B	9.96m
3 Mayibelyne, Pop Cantoral	01	Petén	8.14m
4 Adi Abigail, Godínez Escobar	01	Zacapa	7.68m
5 Jashly, Ramírez	01	Izabal	6.85m
6 Jasmin Leticia, Gasparico Lorenzo	02	Jutiapa B	6.78m
7 Bonnie, Anderson	02	Izabal	5.96m

Mujeres 16-17 Lanzamiento de Jabalina (500g) Sub-18

Nombre	Yr	Equipo	Finales
Finales			
1 Enni Cecilia, Moreno González	01	Zacapa	37.30m
2 Adi Abigail, Godínez Escobar	01	Zacapa	23.51m
3 Claudia Janette, Barrera Rodas	01	Izabal	19.65m
4 Julissa Esmeralda, Sánchez García	02	Jutiapa B	17.84m

Mujeres 18-19 100 m Sub-20

Top 8 Advance by Time

Nombre	Yr	Equipo	Prelims
Preliminares			
1 Kimberly, Delva	00	Izabal	14.53 q
2 María José, Orantes	00	Petén	15.47 q

Mujeres 18-19 100 m Sub-20

Nombre	Yr	Equipo	Finales
Finales			
1 Kimberly, Delva	00	Izabal	14.78
2 María José, Orantes	00	Petén	15.79

Mujeres 18-19 100 m C/Vallas (0.840) Sub-20

Nombre	Yr	Equipo	Finales
Finales			
1 Kimberly, Delva	00	Izabal	20.00

II CLASIFICATORIO JDN 2018 - 11-May-18 to 12-May-18

Complejo Deportivo de Zacapa, Zacapa

11-May-18 to 12-May-18

Resultados

Mujeres 18-19 Salto de Longitud Sub-20

	Nombre	Yr	Equipo	Finales
Finales				
1	María José, Orantes	00	Petén	3.49m

Mujeres 18-19 Impulso de Bala (4kg) Sub-20

	Nombre	Yr	Equipo	Finales
Finales				
1	Karina Elizabeth, Espinoza Talento	99	Zacapa	10.47m
2	Nayeli, Ciego	99	Izabal	7.97m
3	Karla, Caal Choc	00	Izabal	7.92m

Mujeres 18-19 Lanzamiento de Jabalina (600g) Sub-20

	Nombre	Yr	Equipo	Finales
Finales				
1	Karla, Caal Choc	00	Izabal	20.42m

Hombres 13-15 100 m Sub-16

Top 8 Advance by Time

	Nombre	Yr	Equipo	Prelims		H#
Preliminares						
1	Obdulio Alfredo, Aldana Romero	04	Zacapa	12.89	q	1
2	Anderson Alfredo, Ixtecoc	03	Verapaz del Sur	13.08	q	2
3	Everson Rafael, Suárez Leiva	04	Zacapa	13.10	q	3
4	Jiameleny, Blanco	03	Izabal	13.20	q	2
5	César Alejandro, Chacón Saavedra	04	Zacapa	13.35	q	2
6	Reyvin Yoel, Hernández Marroquín	03	Izabal	13.48	q	1
8	Abner Jared, Méndez Alonzo	03	Izabal	13.60	q	3
9	Daniel Elías, López Caal	03	Baja Verapaz	13.72		1
10	Kenneth Josué, Gálvez Escobar	03	Zacapa	13.92		1
11	Brandon, Sandoval	03	Jutiapa	13.98		2
12	Aroldo Alexis, Aguilar Austin	04	Jutiapa B	14.01		3
13	Cesar Mauricio, Zamora Ciguenze	04	Jutiapa B	14.09		3
14	Obrayan Amed, Pérez Franco	04	Baja Verapaz	14.14		2
15	Alfonso, Rivas	04	Izabal	14.32		2
16	Diego Josué, Oajaca García	03	Zacapa	14.66		1
17	Brayan Geovanny, López Juc	03	Baja Verapaz	14.77		1
18	Abner Josué, Cornel Franco	03	Baja Verapaz	15.18		2
19	Kenneth Stanley, Osorio Escobar	03	Zacapa	15.51		2
20	Acxel Ottoniel, Gudiel Mejía	04	Jutiapa B	15.85		1
21	Carlos Daniel, Ramos Morán	04	Jutiapa B	16.34		1

Hombres 13-15 100 m Sub-16

	Nombre	Yr	Equipo	Finales
Finales				
1	Obdulio Alfredo, Aldana Romero	04	Zacapa	12.83
2	Jiameleny, Blanco	03	Izabal	13.03

II CLASIFICATORIO JDN 2018 - 11-May-18 to 12-May-18

Complejo Deportivo de Zacapa, Zacapa

11-May-18 to 12-May-18

Resultados

Finales ... (Hombres 13-15 100 m Sub-16)

	Nombre	Yr	Equipo	Finales
3	Anderson Alfredo, Ixtecoc	03	Verapaz del Sur	13.10
4	Everson Rafael, Suárez Leiva	04	Zacapa	13.11
5	Reyvin Yoel, Hernández Marroquín	03	Izabal	13.40
6	Abner Jared, Méndez Alonzo	03	Izabal	13.68

Hombres 13-15 300 m Sub-16

	Nombre	Yr	Equipo	Finales	H#
Finales					
1	Anderson Alfredo, Ixtecoc	03	Verapaz del Sur	43.29	1
2	Daniel Elías, López Caal	03	Baja Verapaz	44.90	2
3	Obrayan Amed, Pérez Franco	04	Baja Verapaz	45.92	1
4	Henry Iván, Ramirez Pacheco	04	Izabal	46.28	2
5	Rolando, Barahona	03	Jutiapa	46.78	1
6	Aroldo Alexis, Aguilar Austin	04	Jutiapa B	47.27	2
7	Luis, Flores	04	Izabal	47.84	1
8	Cesar Mauricio, Zamora Ciguenze	04	Jutiapa B	47.90	2
9	Brayan Geovanny, López Juc	03	Baja Verapaz	48.57	1
10	Abner Josué, Cornel Franco	03	Baja Verapaz	51.21	2

Hombres 13-15 600 m Sub-16

	Nombre	Yr	Equipo	Finales
Finales				
1	Daniel Elías, López Caal	03	Baja Verapaz	1:42.83
2	Obrayan Amed, Pérez Franco	04	Baja Verapaz	1:45.83
3	Henry Iván, Ramirez Pacheco	04	Izabal	1:49.00
4	Rolando, Barahona	03	Jutiapa	1:54.37
5	Brayan Geovanny, López Juc	03	Baja Verapaz	1:57.13
6	Abner Josué, Cornel Franco	03	Baja Verapaz	2:04.11

Hombres 13-15 100 m C/Vallas (0.762) Sub-16

	Nombre	Yr	Equipo	Finales	H#
Finales					
1	César Alejandro, Chacón Saavedra	04	Zacapa	17.30	4
2	Acxel Ottoniel, Gudiel Mejía	04	Jutiapa B	20.32	2
3	Abner Josué, Cornel Franco	03	Baja Verapaz	21.19	4
4	Eliver, Blanco Ellington	03	Izabal	23.87	2

Hombres 13-15 300 m C/Vallas (0.840) Sub-16

	Nombre	Yr	Equipo	Finales	H#
Finales					
1	Everson Rafael, Suárez Leiva	04	Zacapa	49.08	1
2	Obrayan Amed, Pérez Franco	04	Baja Verapaz	53.11	2
3	Rolando, Barahona	3.	Jutiapa	54.84	1
4	Acxel Ottoniel, Gudiel Mejía	4.	Jutiapa B	58.96	2
5	Abner Josué, Cornel Franco	03	Baja Verapaz	1:00.45	2

II CLASIFICATORIO JDN 2018 - 11-May-18 to 12-May-18

Complejo Deportivo de Zacapa, Zacapa

11-May-18 to 12-May-18

Resultados

Hombres 13-15 Salto de Altura Sub-16

	Nombre	Yr	Equipo	Finales
Finales				
1	Victor, Godoy	03	Jutiapa	1.51m
2	Abner Jared, Méndez Alonzo	03	Izabal	1.33m
3	Jonas, Herrarte	04	Jutiapa B	1.18m

Hombres 13-15 Salto de Longitud Sub-16

	Nombre	Yr	Equipo	Finales
Finales				
1	Obdulio Alfredo, Aldana Romero	04	Zacapa	5.27m
2	Jiameleny, Blanco	03	Izabal	4.96m
3	Reyvin Yoel, Hernández Marroquín	03	Izabal	4.90m
4	Braley, Arzú Álvarez	04	Izabal	4.85m
5	Everson Rafael, Suárez Leiva	04	Zacapa	4.82m
6	César Alejandro, Chacón Saavedra	04	Zacapa	4.62m
7	Abner Jared, Méndez Alonzo	03	Izabal	4.58m
8	Kenneth Josué, Gálvez Escobar	03	Zacapa	4.23m
9	Jonas, Herrarte	04	Jutiapa B	4.11m
10	Eliver, Blanco Ellington	03	Izabal	3.90m
11	Diego Josué, Oajaca García	03	Zacapa	3.84m
12	Luis, Flores	04	Izabal	3.65m
13	Acxel Ottoniel, Gudiel Mejía	04	Jutiapa B	3.43m
14	Moises, Perez	04	Zacapa	3.33m
15	Brandon, Sandoval	03	Jutiapa	3.25m

Hombres 13-15 Impulso de Bala (4kg) Sub-16

	Nombre	Yr	Equipo	Finales
Finales				
1	Diego José, Esquivel Chinchilla	03	Jutiapa B	13.00m
2	Jose, Estevan	03	Jutiapa	12.27m
3	Sergio Eduardo, Díaz Gómez	04	Zacapa	9.96m
4	Axel, Bonilla	04	Izabal	9.81m
5	Dylan Alessandro, Cabrera Telles	04	Izabal	9.15m
6	Alfonso, Rivas	04	Izabal	9.13m
7	Antony, Moreira	03	Jutiapa	7.52m

Hombres 13-15 Lanzamiento de Jabalina (600g) Sub-16

	Nombre	Yr	Equipo	Finales
Finales				
1	Sergio Eduardo, Díaz Gómez	04	Zacapa	31.27m
2	Axel, Bonilla	04	Izabal	21.70m
3	Alfonso, Rivas	04	Izabal	20.40m
4	Jose, Estevan	03	Jutiapa	20.23m
5	Dylan Alessandro, Cabrera Telles	04	Izabal	19.83m
6	Brandon, Sandoval	03	Jutiapa	19.52m
7	Antony, Moreira	03	Jutiapa	15.32m

II CLASIFICATORIO JDN 2018 - 11-May-18 to 12-May-18

Complejo Deportivo de Zacapa, Zacapa

11-May-18 to 12-May-18

Resultados

Hombres 16-17 100 m Sub-18

Top 8 Advance by Time

	Nombre	Yr	Equipo	Prelims		H#
Preliminares						
1	Neyson, Warren	01	Izabal	11.81	q	1
2	Jefferson Andru, Guzmán	01	Izabal	11.92	q	2
3	Josué Adolfo, Contreras López	01	Zacapa	12.10	q	3
4	Cristopher Adonis, Cayetano Rivas	01	Izabal	12.20	q	1
5	César Augusto, Rossal Franco	01	Zacapa	12.32	q	2
6	Maxwell, Sánchez Castillo	02	Izabal	12.38	q	1
7	René André, Ochoa Guzmán	02	Izabal	12.57	q	2
8	Wineker, Ciego	02	Izabal	12.66	q	1
9	Luis Ángel, Portillo Mayorga	01	Zacapa	12.89		1
10	Berner eduardo, Morán García	01	Jutiapa B	12.96		2
11	Brandon Saul, Najarro	01	Izabal	13.07		2
12	Jose David, Romero	01	Zacapa	13.28		3
13	Josué Alexander, Paiz Balcarcel	01	Izabal	13.36		2
14	Marlon Enrique, González Hernán	01	Zacapa	13.40		2
15	Eduardo Andree, Juárez Portillo	02	Zacapa	13.59		1
16	Julio, Trabalin	01	Zacapa	15.03		3
17	José Alberto, Rojas	02	Petén	16.83		1
---	Carlos, Chimilio	02	Izabal	DNF		1

Hombres 16-17 100 m Sub-18

	Nombre	Yr	Equipo	Finales
Finales				
1	Josué Adolfo, Contreras López	01	Zacapa	11.73
2	Jefferson Andru, Guzmán	01	Izabal	11.88
3	Neyson, Warren	01	Izabal	11.99
4	Cristopher Adonis, Cayetano Rivas	01	Izabal	12.15
5	Maxwell, Sánchez Castillo	02	Izabal	12.19
6	César Augusto, Rossal Franco	01	Zacapa	12.40
7	René André, Ochoa Guzmán	02	Izabal	12.53
8	Wineker, Ciego	02	Izabal	13.85

Hombres 16-17 400 m Sub-18

	Nombre	Yr	Equipo	Finales
Finales				
1	Jefferson Andru, Guzmán	01	Izabal	51.30
2	Wilmer Modesto, Alvarez Moreira	02	Izabal	53.37
3	Angel David, Larios Juárez	01	El Progreso	54.10
4	Emerson, Ayuso	02	Petén	59.46
5	Brandon Saul, Najarro	01	Izabal	59.91
6	Marlon Enrique, González Hernán	01	Zacapa	1:03.49
7	Sony, Shata	02	Jutiapa	1:05.59
8	Wilfredo, Juc Tun	02	Baja Verapaz	1:08.38

II CLASIFICATORIO JDN 2018 - 11-May-18 to 12-May-18

Complejo Deportivo de Zacapa, Zacapa

11-May-18 to 12-May-18

Resultados

Finales ... (Hombres 16-17 400 m Sub-18)

	Nombre	Yr	Equipo	Finales
9	José Alberto, Rojas	02	Petén	1:23.74
10	Luis Francisco, Santos Espino	01	Zacapa	1:32.58

Hombres 16-17 800 m Sub-18

	Nombre	Yr	Equipo	Finales
Finales				
1	José Alfredo, Hernández Sánchez	01	Zacapa	2:05.61
2	Emerson, Ayuso	02	Petén	2:20.05
3	Wilfredo, Juc Tun	02	Baja Verapaz	2:30.38

Hombres 16-17 3000 m Sub-18

	Nombre	Yr	Equipo	Finales
Finales				
1	Emerson, Ayuso	02	Petén	10:54.39

Hombres 16-17 110 m C/Vallas (0.914) Sub-18

	Nombre	Yr	Equipo	Finales
Finales				
1	Yorman, Baltazar Sánchez	02	Izabal	17.52
2	David Engery, Sagastume	02	Izabal	18.03
3	Berner eduardo, Morán García	01	Jutiapa B	19.67
4	Gerson Sleyder, Sosa Hernández	02	Zacapa	19.84
5	Otto René, García Gudiel	02	Jutiapa B	21.19
6	Eduardo Andree, Juárez Portillo	02	Zacapa	21.27

Hombres 16-17 400 m C/Vallas (0.840) Sub-18

	Nombre	Yr	Equipo	Finales	H#
Finales					
1	David Engery, Sagastume	02	Izabal	1:05.44	1
2	Wilmer Modesto, Alvarez Moreira	02	Izabal	1:06.38	2
3	Marlon Enrique, González Hernán	01	Zacapa	1:16.98	1

Hombres 16-17 Salto de Altura Sub-18

	Nombre	Yr	Equipo	Finales
Finales				
1	René André, Ochoa Guzmán	02	Izabal	1.50m
1	Mariano, Rufino	01	Izabal	1.50m
1	Jeremi, Smith	02	Izabal	1.50m
4	Cristopher Adonis, Cayetano Rivas	01	Izabal	1.30m

Hombres 16-17 Salto de Longitud Sub-18

	Nombre	Yr	Equipo	Finales
Finales				
1	Josué Adolfo, Contreras López	01	Zacapa	5.66m
2	Neyson, Warren	01	Izabal	5.47m
3	Wineker, Ciego	02	Izabal	5.00m

II CLASIFICATORIO JDN 2018 - 11-May-18 to 12-May-18

Complejo Deportivo de Zacapa, Zacapa

11-May-18 to 12-May-18

Resultados

Finales ... (Hombres 16-17 Salto de Longitud Sub-18)

	Nombre	Yr	Equipo	Finales
4	René André, Ochoa Guzmán	02	Izabal	4.94m
5	Jeremi, Smith	02	Izabal	4.89m
6	Mariano, Rufino	01	Izabal	4.76m
7	Cristopher Adonis, Cayetano Rivas	01	Izabal	4.74m
8	Jose David, Romero	01	Zacapa	4.60m
9	Berner eduardo, Morán García	01	Jutiapa B	4.58m
10	Elifaz, Blanco	02	Izabal	4.46m
11	Josué Alexander, Paiz Balcarcel	01	Izabal	4.42m
12	Carlos, Chimilio	02	Izabal	4.30m
13	David, Rivera	01	Zacapa	4.22m
14	Wilson, Cruz	01	Zacapa	4.21m
15	Jonathan, Ramos	01	Zacapa	3.80m
16	Yeison, Orellana	01	Zacapa	3.43m

Hombres 16-17 Impulso de Bala (5kg) Sub-18

	Nombre	Yr	Equipo	Finales
Finales				
1	Derick Alberto, Orellana Chegüen	02	El Progreso	10.98m
2	Cristopher Adonis, Cayetano Rivas	01	Izabal	10.30m
3	Edwin Alejandro, Morales Rodas	01	Izabal	9.97m
4	Luis Fernando, Cruz Villeda	01	Chiquimula	8.80m
5	Gerson Sleyder, Sosa Hernández	02	Zacapa	7.16m

Hombres 16-17 Lanzamiento de Jabalina (700g) Sub-18

	Nombre	Yr	Equipo	Finales
Finales				
1	Derick Alberto, Orellana Chegüen	02	El Progreso	48.35m
2	Elifaz, Blanco	02	Izabal	33.96m
3	Wineker, Ciego	02	Izabal	31.30m
4	Cristopher Adonis, Cayetano Rivas	01	Izabal	30.96m
5	Sony, Shata	02	Jutiapa	27.86m
6	Edwin Alejandro, Morales Rodas	01	Izabal	24.54m

Hombres 18-19 100 m Sub-20

Top 8 Advance by Time

	Nombre	Yr	Equipo	Prelims	
Preliminares					
1	José Alejandro, Ruíz Sosa	99	Zacapa	11.64	q
2	Daniel, Corado	99	Izabal	11.85	q
3	Josué Anibal, Hichos Sosa	00	Zacapa	11.97	q
4	Gerson, Ramos Caal	00	Petén	12.35	q
5	Gerber Joel, Díaz Ramírez	99	Zacapa	12.85	q
6	Carlos, Zuniga	99	Zacapa	13.38	q

II CLASIFICATORIO JDN 2018 - 11-May-18 to 12-May-18

Complejo Deportivo de Zacapa, Zacapa

11-May-18 to 12-May-18

Resultados

Hombres 18-19 100 m Sub-20

Nombre	Yr	Equipo	Finales
Finales			
1 José Alejandro, Ruíz Sosa	99	Zacapa	11.90
2 Daniel, Corado	99	Izabal	12.10
3 Josué Anibal, Hichos Sosa	00	Zacapa	12.29
4 Gerson, Ramos Caal	00	Petén	12.63

Hombres 18-19 400 m Sub-20

Nombre	Yr	Equipo	Finales	H#
Finales				
1 José Alejandro, Ruíz Sosa	99	Zacapa	52.61	1
2 Oliverio, Caal Choc	99	Izabal	52.90	1
3 Marcos Renaldo, Cruz	00	Jutiapa	53.30	1
4 Nelson Esteban, Ramírez	00	Petén	53.53	1
5 Gerson, Ramos Caal	00	Petén	55.20	1
6 Dennis René, Rodríguez	99	Petén	55.80	2
7 Cristian Alexander, Rivas Boyat	99	Jutiapa B	56.44	1
8 Gerson, Vásquez Palacios	99	Petén	1:00.31	1

Hombres 18-19 800 m Sub-20

Nombre	Yr	Equipo	Finales
Finales			
1 Nelson Esteban, Ramírez	00	Petén	2:04.21
2 Dennis René, Rodríguez	99	Petén	2:14.43
3 Gerson, Ramos Caal	00	Petén	2:17.36
4 Gerson, Vásquez Palacios	99	Petén	2:30.09

Hombres 18-19 3000 m Sub-20

Nombre	Yr	Equipo	Finales
Finales			
1 Marcos Renaldo, Cruz	00	Jutiapa	9:38.69
2 Nelson Esteban, Ramírez	00	Petén	9:53.16
3 Dennis René, Rodríguez	99	Petén	10:45.95

Hombres 18-19 110 m C/Vallas (0.990) Sub-20

Nombre	Yr	Equipo	Finales
Finales			
1 Josué Anibal, Hichos Sosa	00	Zacapa	17.22

Hombres 18-19 400 m C/Vallas (0.914) Sub-20

Nombre	Yr	Equipo	Finales
Finales			
1 Oliverio, Caal Choc	99	Izabal	1:01.11
2 Marcos Renaldo, Cruz	00	Jutiapa	1:02.61
3 Fernando Jose, Morales Cruz	99	Zacapa	1:04.01
4 Cristian Alexander, Rivas Boyat	99	Jutiapa B	1:06.44

II CLASIFICATORIO JDN 2018 - 11-May-18 to 12-May-18

Complejo Deportivo de Zacapa, Zacapa

11-May-18 to 12-May-18

Resultados

Hombres 18-19 Salto de Altura Sub-20

Nombre	Yr	Equipo	Finales
Finales			
1 Dentray Kevan, Gordon	00	Izabal	1.70m

Hombres 18-19 Salto de Longitud Sub-20

Nombre	Yr	Equipo	Finales
Finales			
1 Dentray Kevan, Gordon	00	Izabal	5.82m
2 Daniel, Corado	99	Izabal	5.37m
3 Gerber Joel, Díaz Ramírez	99	Zacapa	4.90m
4 Lester José, Recinos Pérez	99	Jutiapa B	4.75m

Hombres 18-19 Impulso de Bala (6kg) Sub-20

Nombre	Yr	Equipo	Finales
Finales			
1 Erick Josué, Juárez Ruballos	00	Jutiapa	11.32m
2 Héctor Ivan, Pop Cantoral	99	Petén	10.52m
3 Oscar Eduardo, Martínez García	00	Jutiapa B	10.39m
4 Yefri Fernando, Borja	00	Petén	7.97m
5 Lester José, Recinos Pérez	99	Jutiapa B	7.92m

Hombres 18-19 Lanzamiento de Jabalina (800g) Sub-20

Nombre	Yr	Equipo	Finales
Finales			
1 Héctor Ivan, Pop Cantoral	99	Petén	34.13m
2 Lester José, Recinos Pérez	99	Jutiapa B	22.65m
3 Yefri Fernando, Borja	00	Petén	15.22m

CHEQUEO DE MARCAS - MARCHA ATLÉTICA - 05-May-18

CLASIFICATORIO JUEGOS C.A.C. 2018

05-May-18

Resultados

Mujeres 20000 m Marcha Atlética

Nombre	Equipo	Finales
Finales		
1 Maritza Rafaela, Poncio Tzul	Equipo de Marcha Sub-23	1:35:28.0h
2 Céfora Micaela, Poncio Tzul	Equipo de Marcha Sub-23	1:48:56.0h
3 Vilma Leticia, Ajpop Velásquez	Totonicapán	1:54:58.3h

Hombres 20000 m Marcha Atlética

Nombre	Equipo	Finales
Finales		
1 Angel Rolando, Batz Chub	Alta Verapaz	1:31:25.0h
2 José Oswaldo, Calel Sis	Equipo de Marcha Sub-23	1:36:25.7h
3 Walter Abimael, Xet Pérez	Individual	1:39:01.6h
--- José Victor, Alonzo	Baja Verapaz	DNF

Hombres 50000 m Marcha Atlética

Nombre	Equipo	Finales
Finales		
1 José Gregorio, Ajcam Caal	Proy. Marcha Barrondo-Ortiz	4:09:56.3h
2 José María, Raymundo Cox	Equipo de Marcha Sub-23	4:12:58.0h
3 Sergio Daniel, Sacul Caal	Equipo de Marcha Sub-23	4:17:52.6h
4 Erwin Ernesto, Morales Paau	Equipo de Marcha Sub-23	4:26:01.0h
--- Luis Ángel, Sánchez Pérez	Strong Athletics	DNF
--- Jürgen Everhard, Grave Chávez	Equipo de Marcha Sub-23	DNF

CHEQUEO DE MARCAS SALTOS HORIZONTALES 2018 - 02-May-18

Estadio Nacional Doroteo Guamuch Flores / GUA

Resultados

Mujeres Salto de Longitud

Nombre	Yr	Equipo	Finales	Viento
Finales				
1 Thelma Noemí, Fuentes Cajas		Univ. San Carlos de Guatemala	5.65m	-0.9

Mujeres Salto Triple

Nombre	Yr	Equipo	Finales	Viento
Finales				
1 Thelma Noemí, Fuentes Cajas		Univ. San Carlos de Guatemala	13.19m	-0.2
2 Estefany M., Cruz Pérez		Individual	12.68m	-0.3

I CLASIFICATORIO JDN 2018 - 06-May-18

Complejo Deportivo de Quetzaltenango, Quetzaltenango

06-May-18

Resultados

Mujeres 13-15 100 m Sub-16

Top 8 Advance by Time

Nombre	Yr	Equipo	Prelims
Preliminares			
1 Sheyla Dayana, Tax Batz	04	Totonicapán	15.50 q
2 Jasmin Adalid, López Lucas	03	Huehuetenango	16.25 q
3 Keila Belén, Cano Gutiérrez	05	Totonicapán	16.34 q
4 Alison Zenaida, García Martínez	03	Retalhuleu	16.73 q
5 Karen Abilene, Chuc Tzul	03	Totonicapán	18.65 q

Mujeres 13-15 100 m Sub-16

Nombre	Yr	Equipo	Finales
Finales			
1 Karen Abilene, Chuc Tzul	03	Totonicapán	15.59
2 Alison Zenaida, García Martínez	03	Retalhuleu	16.05
3 Keila Belén, Cano Gutiérrez	05	Totonicapán	16.06
4 Jasmin Adalid, López Lucas	03	Huehuetenango	16.86
5 Sheyla Dayana, Tax Batz	04	Totonicapán	18.48

Mujeres 13-15 300 m Sub-16

Nombre	Yr	Equipo	Finales	H#
Finales				
1 Yaquelin L., Huinac Marroquín	03	Atletismo Xela	46.18	2
2 Mayerli Zoilita, Cupil López	03	Quetzaltenango	48.46	1
3 Yesica Yasmin, Cabrera Poroj	03	Quetzaltenango	49.98	1
4 Elsy Carolina, Méndez Tepe	04	Quetzaltenango	50.56	1
5 Karen Abilene, Chuc Tzul	03	Totonicapán	51.76	1
5 Yaquelin Alejandra, Alcazar Ruano	04	Quetzaltenango	51.76	2
7 Alison Zenaida, García Martínez	03	Retalhuleu	53.44	2
8 Keila Belén, Cano Gutiérrez	05	Totonicapán	54.33	1
9 Josely Estrella, Ramírez Carreto	05	Atletismo Xela	54.56	1
10 Joselyn Rubí, Ramírez Carreto	05	Atletismo Xela	56.90	2
11 Helen Patricia, Chuc Tzul	05	Totonicapán	59.57	2

Mujeres 13-15 600 m Sub-16

Nombre	Yr	Equipo	Finales
Finales			
1 Mayerli Zoilita, Cupil López	03	Quetzaltenango	1:53.98
2 Mayerli C., Marroquín G.	03	Totonicapán	1:55.48
3 Elsy Carolina, Méndez Tepe	04	Quetzaltenango	1:59.45
4 Yaquelin Alejandra, Alcazar Ruano	04	Quetzaltenango	2:00.38
5 Yesica Yasmin, Cabrera Poroj	03	Quetzaltenango	2:05.31
6 Helen Patricia, Chuc Tzul	05	Totonicapán	2:07.05
7 Josely Estrella, Ramírez Carreto	05	Atletismo Xela	2:12.63
8 Joselyn Rubí, Ramírez Carreto	05	Atletismo Xela	2:15.41

I CLASIFICATORIO JDN 2018 - 06-May-18

Complejo Deportivo de Quetzaltenango, Quetzaltenango

06-May-18

Resultados

Mujeres 13-15 3000 m Sub-16

Nombre	Yr	Equipo	Finales
Finales			
1 Roslin Charety, Monterroso	03	Quetzaltenango	11:43.3h
2 Angela Gabriela, Zarat Z.	05	Totonicapán	11:45.7h
3 Mayerli C., Marroquín G.	03	Totonicapán	12:04.1h
4 Rosaura Marilis, Zarat Z.	04	Totonicapán	13:06.9h
5 Sheyla Dayana, Tax Batz	04	Totonicapán	16:15.7h

Mujeres 13-15 80 m C/Vallas (0.762) Sub-16

Nombre	Yr	Equipo	Finales
Finales			
1 Kylie Noemi, Ochoa Say	03	Atletismo Xela	18.70
2 Jazmin, Cubillas	03	Retalhuleu	19.41

Mujeres 13-15 300 m C/Vallas (0.762) Sub-16

Nombre	Yr	Equipo	Finales
Finales			
1 Kylie Noemi, Ochoa Say	03	Atletismo Xela	1:00.40

Mujeres 13-15 2000 m C/Obstáculos (0.762) Sub-16

Nombre	Yr	Equipo	Finales
Finales			
1 María de Jesús, Díaz Sapón	04	Totonicapán	9:15.14
2 Angela Gabriela, Zarat Z.	05	Totonicapán	9:23.45
3 Rosaura Marilis, Zarat Z.	04	Totonicapán	9:37.35

Mujeres 13-15 Salto de Altura Sub-16

Nombre	Yr	Equipo	Finales
Finales			
1 Isabel, Gómez Rodríguez	04	Univ. San Carlos de Guatemala	1.36m
--- Jasmin Adalid, López Lucas	03	Huehuetenango	NH

Mujeres 13-15 Salto de Longitud Sub-16

Nombre	Yr	Equipo	Finales
Finales			
1 Isabel, Gómez Rodríguez	04	Univ. San Carlos de Guatemala	4.89m
2 Galinda A., Chamorro T.	03	Totonicapán	3.38m
3 Jasmin Adalid, López Lucas	03	Huehuetenango	3.33m

Mujeres 13-15 Impulso de Bala (3kg) Sub-16

Nombre	Yr	Equipo	Finales
Finales			
1 Galinda A., Chamorro T.	03	Totonicapán	8.28m
2 Raquel, Martínez	03	Retalhuleu	6.95m
3 Acsa Marian, Cano G.	03	Totonicapán	5.69m
4 Jasmin Adalid, López Lucas	03	Huehuetenango	5.50m

I CLASIFICATORIO JDN 2018 - 06-May-18

Complejo Deportivo de Quetzaltenango, Quetzaltenango

06-May-18

Resultados

Mujeres 13-15 Lanzamiento de Jabalina (500g) Sub-16

Nombre	Yr	Equipo	Finales
Finales			
1 Raquel, Martínez	03	Retalhuleu	22.23m
2 Jazmin, Cubillas	03	Retalhuleu	20.30m
3 Galinda A., Chamorro T.	03	Totonicapán	16.63m
4 Ivania Nahomy, Monzón Pérez	00	Huehuetenango	10.56m
5 Acsa Marian, Cano G.	03	Totonicapán	10.42m

Mujeres 13-15 4000 m Marcha Atlética Sub-16

Nombre	Yr	Equipo	Finales
Finales			
1 Juana Josefina, Can Osorio	03	Totonicapán	25:43.6h
2 Karen Lisbeth, Morales Sapón	04	Totonicapán	26:37.6h
3 Karen Andrea, López Paxtor	05	Atletismo Xela	30:16.3h

Mujeres 16-17 100 m Sub-18

Top 8 Advance by Time

Nombre	Yr	Equipo	Prelims	H#
Preliminares				
1 Wendy A., Yax Calel	02	Totonicapán	14.16 q	1
2 Josseline Y., Monroy T.	02	Totonicapán	14.46 q	2
3 Edna Melissa, Archila Orellana	01	Quetzaltenango	14.70 q	1
4 Rosmery Alexandra, Quemé Pérez	01	Quetzaltenango	15.36 q	1
5 Paulina del Carmen, Alvarez	1.	Quetzaltenango	16.18 q	2
6 Yolanda C., Mendoza G.	2.	Totonicapán	17.21 q	2

Mujeres 16-17 100 m Sub-18

Nombre	Yr	Equipo	Finales
Finales			
1 Wendy A., Yax Calel	02	Totonicapán	13.94
2 Josseline Y., Monroy T.	02	Totonicapán	14.00
3 Edna Melissa, Archila Orellana	01	Quetzaltenango	14.39
4 Paulina del Carmen, Alvarez	01	Quetzaltenango	15.05
5 Rosmery Alexandra, Quemé Pérez	01	Quetzaltenango	15.13
6 Yolanda C., Mendoza G.	02	Totonicapán	17.14

Mujeres 16-17 400 m Sub-18

Nombre	Yr	Equipo	Finales	H#
Finales				
1 Josseline Vanessa, Beltran Milián	02	Baja Verapaz	1:04.25	1
2 Josseline Y., Monroy T.	02	Totonicapán	1:06.39	2
3 Wendy A., Yax Calel	02	Totonicapán	1:07.10	1
4 Rosmery Alexandra, Quemé Pérez	01	Quetzaltenango	1:11.90	2
5 Alejandra, Martínez	01	Retalhuleu	1:14.77	1
6 Paulina del Carmen, Alvarez	01	Quetzaltenango	1:17.59	2
7 Ivania Nahomy, Monzón Pérez	00	Huehuetenango	1:21.20	1

I CLASIFICATORIO JDN 2018 - 06-May-18

Complejo Deportivo de Quetzaltenango, Quetzaltenango

06-May-18

Resultados

Mujeres 16-17 800 m Sub-18

Nombre	Yr	Equipo	Finales
Finales			
1 Josseline Vanessa, Beltran Milián	02	Baja Verapaz	2:27.82
2 Alejandra, Martínez	01	Retalhuleu	2:59.59

Mujeres 16-17 3000 m Sub-18

Nombre	Yr	Equipo	Finales
Finales			
1 Aracely Rosmery, Zarat Z.	02	Totonicapán	11:55.5h
--- Brenda C., Tzaquitzal C.	02	Totonicapán	DNF

Mujeres 16-17 100 m C/Vallas (0.762) Sub-18

Nombre	Yr	Equipo	Finales
Finales			
1 Josseline Y., Monroy T.	02	Totonicapán	20.51

Mujeres 16-17 400 m C/Vallas (0.762) Sub-18

Nombre	Yr	Equipo	Finales
Finales			
1 Yolanda C., Mendoza G.	02	Totonicapán	1:37.24

Mujeres 16-17 2000 m C/Obstáculos (0.762) Sub-18

Nombre	Yr	Equipo	Finales
Finales			
1 Leydi Beatriz, Pocón Archila	1.	Sacatepéquez-ADESAC	7:52.36
2 Yuliza Yicel, Marroquín González	2.	Totonicapán	8:46.54
3 Aracely Rosmery, Zarat Z.	02	Totonicapán	8:54.23
4 Marbely J., García Tax	01	Totonicapán	9:05.72
5 Elva Raquel, García Puac	02	Totonicapán	9:28.98
6 Maria Gabriela, López Mazariegos	02	Atletismo Xela	9:29.05

Mujeres 16-17 Salto de Altura Sub-18

Nombre	Yr	Equipo	Finales
Finales			
1 Elaine Darleny, Mendoza Chang	02	Liceo Javier	1.20m
--- Ivania Nahomy, MonzónPérez	00	Huehuetenango	NH

Mujeres 16-17 Salto de Longitud Sub-18

Nombre	Yr	Equipo	Finales
Finales			
1 Elaine Darleny, Mendoza Chang	02	Liceo Javier	4.20m

Mujeres 18-19 100 m Sub-20

Top 8 Advance by Time

Nombre	Yr	Equipo	Prelims
Preliminares			
1 Rosa Benita, Baltazar Leiva	99	Izabal	12.93 q

I CLASIFICATORIO JDN 2018 - 06-May-18

Complejo Deportivo de Quetzaltenango, Quetzaltenango

06-May-18

Resultados

Preliminares ... (Mujeres 18-19 100 m Sub-20)

Nombre	Yr	Equipo	Prelims	
2 Katerin, Fonseca de León	00	Quetzaltenango	13.79	q
3 Esmeralda M., Gramajo I.	00	Totonicapán	15.16	q

Mujeres 18-19 100 m Sub-20

Nombre	Yr	Equipo	Finales
Finales			
1 Rosa Benita, Baltazar Leiva	99	Izabal	12.76
2 Esmeralda M., Gramajo I.	00	Totonicapán	14.86

Mujeres 18-19 400 m Sub-20

Nombre	Yr	Equipo	Finales
Finales			
1 Esmeralda M., Gramajo I.	00	Totonicapán	1:13.42

Mujeres 18-19 3000 m Sub-20

Nombre	Yr	Equipo	Finales
Finales			
1 Susana Magdalena, Marroquín Col	00	Totonicapán	11:59.1h
2 Paola Yomara A., Poncio Tzul	99	Totonicapán	13:06.8h

Mujeres 18-19 3000 m C/Obstáculos (0.762) Sub-20

Nombre	Yr	Equipo	Finales
Finales			
1 Susana Magdalena, Marroquín Col	00	Totonicapán	13:28.66
2 Paola Yomara A., Poncio Tzul	99	Totonicapán	14:48.55

Mujeres 18-19 Impulso de Bala (4kg) Sub-20

Nombre	Yr	Equipo	Finales
Finales			
1 Denis Waleska, Rojas Chanchalac	00	Atletismo Xela	7.02m

Hombres 13-15 100 m Sub-16

Top 8 Advance by Time

Nombre	Yr	Equipo	Prelims		H#
Preliminares					
1 Adrián Isaí, Hernández López	03	Univ. San Carlos de Guatemala	12.40	q	1
2 Andrés, García	03	Retalhuleu	12.58	q	1
3 Allan Oswaldo, Guerrero	03	Retalhuleu	12.74	q	2
4 Byron Hernesto, López García	03	Suchitepéquez	13.06	q	1
5 Agustín Abisaí, Guzmán López	03	Suchitepéquez	13.13	q	1
6 Alejandro, Morales	03	Retalhuleu	13.69	q	2
7 Hetzon Ferlandy, Gómez López	03	Huehuetenango	15.24	q	1
8 Melvin Pablo V., Tzuc Pacheco	05	Totonicapán	15.75	q	2

I CLASIFICATORIO JDN 2018 - 06-May-18

Complejo Deportivo de Quetzaltenango, Quetzaltenango

06-May-18

Resultados

Hombres 13-15 100 m Sub-16

Nombre	Yr	Equipo	Finales	H#
Finales				
1 Adrián Isaí, Hernández López	03	Univ. San Carlos de Guatemala	12.30	2
2 Andrés, García	03	Retalhuleu	12.63	2
3 Byron Hernesto, López García	03	Suchitepéquez	12.77	2
4 Agustín Abisaí, Guzmán López	03	Suchitepéquez	13.03	1
5 Allan Oswaldo, Guerrero	03	Retalhuleu	13.15	2
6 Alejandro, Morales	03	Retalhuleu	13.62	1
7 Hetzon Ferlandy, Gómez López	03	Huehuetenango	14.62	1
8 Melvin Pablo V., Tzuc Pacheco	05	Totonicapán	15.41	1

Hombres 13-15 300 m Sub-16

Nombre	Yr	Equipo	Finales	H#
Finales				
1 José Pablo, Pineda Carrillo	03	Liceo Javier	41.66	1
2 Gabriel E., Muchuch L.Ucas	04	Totonicapán	41.83	2
3 César Antonio, García Vásquez	03	Quetzaltenango	42.84	2
4 Byron Hernesto, López García	03	Suchitepéquez	43.71	1
5 Alejandro, Morales	03	Retalhuleu	43.99	2
6 Edwin Geovani, Hernández Santiz	03	Atletismo Xela	44.70	2
7 Rodrigo Sebastián, Ajmac Aroche	03	Liceo Javier	45.15	1
8 José Fernando, Chan H.	04	Totonicapán	45.38	2
9 Oscar, de la Cruz	04	Liceo Javier	49.55	1

Hombres 13-15 600 m Sub-16

Nombre	Yr	Equipo	Finales
Finales			
1 José Pablo, Pineda Carrillo	03	Liceo Javier	1:41.38
2 Edwin Geovani, Hernández Santiz	03	Atletismo Xela	1:42.87
3 Henrry Moisés, Pérez Núñez	03	Atletismo Xela	1:43.20
4 Heraldo Josué, Rojas Aguilar	03	Suchitepéquez	1:50.60
5 Fernando Javier, RodríguezLursse	03	Suchitepéquez	1:58.46

Hombres 13-15 3000 m Sub-16

Nombre	Yr	Equipo	Finales
Finales			
1 César Antonio, García Vásquez	03	Quetzaltenango	10:02.11
2 Francisco A., García Castro	03	Totonicapán	10:50.22
3 Heraldo Josué, Rojas Aguilar	03	Suchitepéquez	12:18.11
4 Hetzon Ferlandy, Gómez López	03	Huehuetenango	12:18.23
5 Eddy, Cabrera	03	Quetzaltenango	12:57.94
6 Melvin Pablo V., Tzuc Pacheco	05	Totonicapán	13:02.39
7 Alan Josué, López Lucas	03	Huehuetenango	14:16.34
8 Fernando Javier, RodríguezLursse	03	Suchitepéquez	14:36.65

I CLASIFICATORIO JDN 2018 - 06-May-18

Complejo Deportivo de Quetzaltenango, Quetzaltenango

06-May-18

Resultados

Hombres 13-15 100 m C/Vallas (0.762) Sub-16

	Nombre	Yr	Equipo	Finales
Finales				
1	William, Parada	03	Retalhuleu	19.24

Hombres 13-15 300 m C/Vallas (0.840) Sub-16

	Nombre	Yr	Equipo	Finales
Finales				
1	Gabriel E., Muchuch L.Ucas	04	Totonicapán	51.14

Hombres 13-15 2000 m C/Obstáculos (0.762) Sub-16

	Nombre	Yr	Equipo	Finales
Finales				
1	José María, Ajpacuja G.	04	Totonicapán	7:38.64
2	Henrry Moisés, Pérez Núñez	03	Atletismo Xela	7:53.62
3	Werner Emmanuel, Sapón Yax	04	Totonicapán	8:17.40
4	José Fernando, Chan H.	04	Totonicapán	8:20.74

Hombres 13-15 Salto de Altura Sub-16

	Nombre	Yr	Equipo	Finales
Finales				
1	William, Parada	03	Retalhuleu	1.58m
2	Andrés, García	03	Retalhuleu	1.46m
3	Allan Oswaldo, Guerrero	03	Retalhuleu	1.43m
4	Gerald Yahir, Rodríguez Salazar	03	Retalhuleu	1.40m
5	Héctor Raúl, García Hernández	02	Huehuetenango	1.20m
---	Ronal Abinadi, Cruz Alvarado	02	Huehuetenango	NH

Hombres 13-15 Salto de Longitud Sub-16

	Nombre	Yr	Equipo	Finales
Finales				
1	José Pablo, Pineda Carrillo	03	Liceo Javier	5.16m
2	Allan Oswaldo, Guerrero	03	Retalhuleu	4.99m
3	William, Parada	03	Retalhuleu	4.80m
4	Agustín Abisaí, Guzmán López	03	Suchitepéquez	4.74m
5	Gerald Yahir, Rodríguez Salazar	03	Retalhuleu	4.66m
6	Andrés, García	03	Retalhuleu	4.65m
7	Byron Hernesto, López García	03	Suchitepéquez	4.11m
8	Ronal Abinadi, Cruz Alvarado	02	Huehuetenango	3.91m
9	Oscar, de la Cruz	04	Liceo Javier	3.88m
10	Héctor Raúl, García Hernández	02	Huehuetenango	3.80m

Hombres 13-15 Impulso de Bala (4kg) Sub-16

	Nombre	Yr	Equipo	Finales
Finales				
1	Ronal Abinadi, Cruz Alvarado	02	Huehuetenango	6.62m
2	Héctor Raúl, García Hernández	02	Huehuetenango	6.36m

I CLASIFICATORIO JDN 2018 - 06-May-18

Complejo Deportivo de Quetzaltenango, Quetzaltenango

06-May-18

Resultados

Hombres 13-15 Lanzamiento de Jabalina (600g) Sub-16

Nombre	Yr	Equipo	Finales
Finales			
1 Gerald Yahir, Rodríguez Salazar	03	Retalhuleu	26.82m
2 Héctor Raúl, García Hernández	02	Huehuetenango	19.55m
3 Wilfredo, De León	04	Atletismo Xela	17.71m

Hombres 13-15 5000 m Marcha Atlética Sub-16

Nombre	Yr	Equipo	Finales
Finales			
1 Luis Luciano, Tzunún Cabrera	03	Quiché	25:21.0h
2 Aldo Abraham, Lam Balan Vásque	03	Quiché	25:24.7h

Hombres 16-17 100 m Sub-18

Top 8 Advance by Time

Nombre	Yr	Equipo	Prelims		H#
Preliminares					
1 José Carlos, Rodríguez	01	Retalhuleu	12.34	q	1
2 Ricardo David, Santiesteban Arriol	02	Atletismo Xela	12.92	q	1
3 Anderson Fidelino, García Chávez	01	Retalhuleu	13.09	q	2
4 Francisco Javier, Cifuentes Cajas	02	Atletismo Xela	13.45	q	1
5 Cristian Adalberto, López Lucas	00	Huehuetenango	13.93	q	1
6 Carlos D., Rosales Yax	02	Totonicapán	14.21	q	2

Hombres 16-17 100 m Sub-18

Nombre	Yr	Equipo	Finales
Finales			
1 José Carlos, Rodríguez	01	Retalhuleu	12.51
2 Ricardo David, Santiesteban Arriol	02	Atletismo Xela	12.92
3 Anderson Fidelino, García Chávez	01	Retalhuleu	13.04
4 Francisco Javier, Cifuentes Cajas	02	Atletismo Xela	13.58
5 Cristian Adalberto, López Lucas	00	Huehuetenango	13.85
6 Carlos D., Rosales Yax	02	Totonicapán	14.24

Hombres 16-17 400 m Sub-18

Nombre	Yr	Equipo	Finales	H#
Finales				
1 Henry, Estrada Morales	01	Quetzaltenango	53.42	1
2 Daniel, Rivera	01	Quetzaltenango	55.89	2
3 Jhon Steve, Reyes Gómez	01	Quetzaltenango	57.14	2
4 Anderson Fidelino, García Chávez	01	Retalhuleu	59.66	2
5 Otoniel Alexander, Suchi Quijivix	02	Atletismo Xela	1:00.58	1
6 Carlos Dionisio, García V.	02	Totonicapán	1:01.90	2
7 Carlos D., Rosales Yax	02	Totonicapán	1:04.79	1
8 Elmer G., Ajché García	01	Totonicapán	1:04.96	2
9 Cristian Adalberto, López Lucas	00	Huehuetenango	1:09.62	1

I CLASIFICATORIO JDN 2018 - 06-May-18

Complejo Deportivo de Quetzaltenango, Quetzaltenango

06-May-18

Resultados

Hombres 16-17 800 m Sub-18

Nombre	Yr	Equipo	Finales
Finales			
1 Maico, Sarat	01	Atletismo Xela	2:13.56

Hombres 16-17 3000 m Sub-18

Nombre	Yr	Equipo	Finales
Finales			
1 Marcos S., Vásquez Cutz	01	Totonicapán	9:52.51
2 Erick Levi, Monterroso	02	Quetzaltenango	9:56.44
3 Carlos Dionisio, García V.	02	Totonicapán	10:35.02
4 José Miguel, Puac Caniz	01	Totonicapán	11:09.44
5 Miguel, Gómez	02	Atletismo Xela	11:57.24
6 Héctor Raúl, García Hernández	02	Huehuetenango	11:57.69
7 Ronal Abinadi, Cruz Alvarado	02	Huehuetenango	12:43.06

Hombres 16-17 110 m C/Vallas (0.914) Sub-18

Nombre	Yr	Equipo	Finales
Finales			
1 José Carlos, Rodríguez	01	Retalhuleu	18.85

Hombres 16-17 400 m C/Vallas (0.840) Sub-18

Nombre	Yr	Equipo	Finales
Finales			
1 Otoniel Alexander, Suchi Quijivix	02	Atletismo Xela	1:11.07

Hombres 16-17 2000 m C/Obstáculos (0.914) Sub-18

Nombre	Yr	Equipo	Finales
Finales			
1 Marcos S., Vásquez Cutz	01	Totonicapán	6:45.89
2 Lorenzo, Tambriz Guarchaj	02	Atletismo Xela	7:17.84
3 Anselmo, Tabriz Tambriz	02	Atletismo Xela	7:22.24
4 Ángel M., Vásquez I.	02	Totonicapán	7:44.83

Hombres 16-17 Salto de Longitud Sub-18

Nombre	Yr	Equipo	Finales
Finales			
1 Francisco Javier, Cifuentes Cajas	02	Atletismo Xela	5.15m
2 Ricardo David, Santiesteban Arriol	02	Atletismo Xela	4.74m

Hombres 16-17 Impulso de Bala (5kg) Sub-18

Nombre	Yr	Equipo	Finales
Finales			
1 Henrry, Santos	01	Atletismo Xela	10.51m
2 Eduardo Isaías, López Saquic	01	Atletismo Xela	7.75m

I CLASIFICATORIO JDN 2018 - 06-May-18

Complejo Deportivo de Quetzaltenango, Quetzaltenango

06-May-18

Resultados

Hombres 16-17 Lanzamiento de Jabalina (700g) Sub-18

Nombre	Yr	Equipo	Finales
Finales			
1 Eduardo Isaías, López Saquic	01	Atletismo Xela	22.40m
--- Henrry, Santos	01	Atletismo Xela	FOUL

Hombres 18-19 100 m Sub-20

Top 8 Advance by Time

Nombre	Yr	Equipo	Prelims
Preliminares			
1 Emerson, Martínez	99	Retalhuleu	12.71 q

Hombres 18-19 100 m Sub-20

Nombre	Yr	Equipo	Finales
Finales			
1 Emerson, Martínez	99	Retalhuleu	12.73

Hombres 18-19 400 m Sub-20

Nombre	Yr	Equipo	Finales
Finales			
1 Willi Denilson, Castillo Arana	00	Izabal	50.55
2 Brayan, de León Pereira	99	Quetzaltenango	55.72
3 Emerson, Martínez	99	Retalhuleu	57.92

Hombres 18-19 3000 m Sub-20

Nombre	Yr	Equipo	Finales
Finales			
1 Gaspar, Medrano Castro	00	Quiché	10:37.05
2 Mario A., Puac Vásquez	00	Totonicapán	10:39.61
3 Denis Gerardi, Mendoza Cobón	99	Huehuetenango	11:55.54

Hombres 18-19 3000 m C/Obstáculos (0.914) Sub-20

Nombre	Yr	Equipo	Finales
Finales			
1 Brayan O., Tacam García	00	Totonicapán	10:19.71
2 Gustavo A., Marroquín C.	99	Totonicapán	12:10.36

Hombres 18-19 10000 m Marcha Atlética Sub-20

Nombre	Yr	Equipo	Finales
Finales			
1 Hector Geovanny, Jocol Toc	99	Quetzaltenango	48:48.0h

III CLASIFICATORIO JDN 2018 - 13-May-18

Estadio Nacional Doroteo Guamuch Flores - Guatemala

13-May-18

Resultados

Mujeres 13-15 100 m Sub-16

Top 8 Advance by Time

	Nombre	Yr	Equipo	Prelims		H#
Preliminares						
1	Paulina, González	03	Inic. Deptiva. Mateo Flores	13.72	q	3
2	Cecilia, Rivera	04	Colegio Americano de Guatemala	14.31	q	3
3	Elisa, Azurdia	04	Asoc. Amigos del Atletismo	14.37	q	3
4	Josselyn, Díaz	04	Club Maquinita	14.49	q	3
5	Ana Lucía, Paredes Iglesias	03	Liceo Javier	14.55	q	1
6	Laura, Ixtecoc Hernández	03	Univ. San Carlos de Guatemala	14.93	q	2
7	Marcela del Rosario, Pelaez Torres	04	Club Olimpicus	14.97	q	1
8	Fernanda, Rodríguez	03	Jalapa	15.08	q	1
9	Daniela, Melgar Botrán	03	Academia de Atletismo 4:13	15.11		2
10	Andrea Carolina, Quan	04	Academia de Atletismo 4:13	15.37		1
11	Valeria, Lam	04	Inic. Deptiva. Mateo Flores	15.40		3
12	Zinnia, Torres	03	Col. Interamericano de Guatema	15.81		2
13	Milagro, Orellana	03	Jalapa	16.05		3
14	Celeste, Hernández	04	Jalapa	17.03		1
15	Julisa Vanesa, Caal Ic	04	Alta Verapaz	17.32		1
16	Josleyn, Hernández	03	Injav	18.49		1

Mujeres 13-15 100 m Sub-16

	Nombre	Yr	Equipo	Finales
Finales				
1	Paulina, González	03	Inic. Deptiva. Mateo Flores	13.50
2	Cecilia, Rivera	04	Colegio Americano de Guatemala	14.10
3	Elisa, Azurdia	04	Asoc. Amigos del Atletismo	14.20
4	Ana Lucía, Paredes Iglesias	03	Liceo Javier	14.30
5	Fernanda, Rodríguez	03	Jalapa	14.60
5	Marcela del Rosario, Pelaez Torres	04	Club Olimpicus	14.60
7	Laura, Ixtecoc Hernández	03	Univ. San Carlos de Guatemala	14.70

Mujeres 13-15 300 m Sub-16

	Nombre	Yr	Equipo	Finales	H#
Finales					
1	María, Castillo	04	Club Maquinita	48.19	1
2	Cinthya, Mazariegos Franco	03	Inic. Deptiva. Mateo Flores	48.36	2
3	Betzaida Saraí, Chub Icó	04	Alta Verapaz	49.05	2
4	Ana Paulina, Gonzáles Rosemberg	03	Inic. Deptiva. Mateo Flores	50.25	1
5	Daniela M., González B.	04	Club Relámpago	50.57	2
6	Daniela, Melgar Botrán	03	Academia de Atletismo 4:13	52.71	1
7	Ximena, Méndez G.	03	Club Relámpago	55.97	2
8	Josleyn, Hernández	03	Injav	58.50	1

III CLASIFICATORIO JDN 2018 - 13-May-18

Estadio Nacional Doroteo Guamuch Flores - Guatemala

13-May-18

Resultados

Mujeres 13-15 600 m Sub-16

	Nombre	Yr	Equipo	Finales
Finales				
1	Victoria, Reyes	04	Futuro Vivo - Brothers	1:54.04
2	Mayerli C., Marroquín G.	03	Totonicapán	1:56.43
3	Daniela M., González B.	04	Club Relámpago	1:57.07
4	Cinthya, Mazariegos Franco	03	Inic. Deptiva. Mateo Flores	1:58.17
5	Angela Gabriela, Zarat Z.	05	Totonicapán	2:02.71
6	Jimena, Toledo Estrada	04	Col. Interamericano de Guatema	2:02.92
7	Yeimi, Chajón	03	Hoodlinks Cog	2:13.01
8	Sofía, Zheng	04	Col. Interamericano de Guatema	2:14.65
9	Ximena, Méndez G.	03	Club Relámpago	2:21.87

Mujeres 13-15 3000 m Sub-16

	Nombre	Yr	Equipo	Finales
Finales				
1	Angela Gabriela, Zarat Z.	05	Totonicapán	11:29.09
2	Martina Anayté, Tut C.	03	Alta Verapaz	11:45.29
3	Merci Saraí, Tut C.	03	Alta Verapaz	12:30.90
4	Mayerli C., Marroquín G.	03	Totonicapán	13:03.60
5	Betzaida Saraí, Chub Icó	04	Alta Verapaz	13:28.60
6	Amy, Tate	03	Colegio Maya de Guatemala	14:00.86
7	Kelly Mayly, Méndez López	04	Sacatepéquez-ADESAC	14:04.75
8	Julisa Vanesa, Caal Ic	04	Alta Verapaz	14:22.15
9	Evelyn Amarilis, López Mux	03	Sacatepéquez-ADESAC	14:31.71
10	Elda, Zeceña	04	Jalapa	14:36.08
11	Fernanda, Zeceña	05	Jalapa	15:35.79

Mujeres 13-15 80 m C/Vallas (0.762) Sub-16

	Nombre	Yr	Equipo	Finales
Finales				
1	Wendy Danielle, Alemán Carrera	03	Club Olimpicus	13.91
2	Hazel M., Allen Medrano	04	Club Relámpago	15.64
3	Andrea Nayive, Gutiérrez Jiménez	04	Club Olimpicus	15.68
4	Hillary Anahy, Cortéz Valle	03	Liceo Javier	15.94

Mujeres 13-15 300 m C/Vallas (0.762) Sub-16

	Nombre	Yr	Equipo	Finales
Finales				
1	Hazel M., Allen Medrano	04	Club Relámpago	58.57

Mujeres 13-15 2000 m C/Obstáculos (0.762) Sub-16

	Nombre	Yr	Equipo	Finales
Finales				
1	María de Jesús, Díaz Sapón	04	Totonicapán	8:40.1h

III CLASIFICATORIO JDN 2018 - 13-May-18

Estadio Nacional Doroteo Guamuch Flores - Guatemala

13-May-18

Resultados

Mujeres 13-15 Salto de Altura Sub-16

Nombre	Yr	Equipo	Finales
Finales			
1 Isabela, Pondaven Medrano	04	Club Olimpicus	1.41m
2 Andrea Nayive, Gutiérrez Jiménez	04	Club Olimpicus	1.10m

Mujeres 13-15 Salto con Pértiga Sub-16

Nombre	Yr	Equipo	Finales
Finales			
1 Ana Lucía, Garnica	04	Asoc. Amigos del Atletismo	2.30m

Mujeres 13-15 Salto de Longitud Sub-16

Nombre	Yr	Equipo	Finales
Finales			
1 Wendy Danielle, Alemán Carrera	03	Club Olimpicus	4.65m
2 Cecilia, Rivera	04	Colegio Americano de Guatemala	4.22m
3 Marcela del Rosario, Pelaez Torres	04	Club Olimpicus	4.20m
4 Sofía, López	03	Hoodlinks Cog	4.02m
5 Elisa, Azurdia	04	Asoc. Amigos del Atletismo	3.76m
6 Ana Lucía, Paredes Iglesias	03	Liceo Javier	3.53m
7 Milagro, Orellana	03	Jalapa	3.28m
7 Yeimi, Chajón	03	Hoodlinks Cog	3.28m
--- Fernanda, Rodríguez	03	Jalapa	FOUL

Mujeres 13-15 Lanzamiento de Martillo (3kg) Sub-16

Nombre	Yr	Equipo	Finales
Finales			
1 Sophie, Pérez	04	Univ. San Carlos de Guatemala	48.37m

Mujeres 13-15 Lanzamiento de Jabalina (500g) Sub-16

Nombre	Yr	Equipo	Finales
Finales			
1 Isabela, Pondaven Medrano	04	Club Olimpicus	16.52m
2 Nancy Anabela, Larios Morales	05	El Progreso	15.55m
3 Wendy Danielle, Alemán Carrera	03	Club Olimpicus	11.07m
4 Marcela del Rosario, Pelaez Torres	04	Club Olimpicus	8.79m

Mujeres 13-15 4000 m Marcha Atlética Sub-16

Nombre	Yr	Equipo	Finales
Finales			
1 Yaquelin Mishell, Teletor Jerónimo	04	Proy. Marcha Barrondo-Ortiz	19:57.0h
2 Auri Elizabeth, Caj	04	Alta Verapaz	21:57.0h
3 Wendy Esmeralda, Cucul Sulá	03	Alta Verapaz	22:37.0h
4 Reyna Maribel, Rivera Méndez	03	Sacatepéquez-ADESAC	24:24.0h
5 Melisa, Pérez	04	Futuro Vivo - Brothers	24:42.0h
6 Camila, Alvarado	04	Alta Verapaz	25:05.0h
7 Keico, Chun	04	Alta Verapaz	26:22.0h

III CLASIFICATORIO JDN 2018 - 13-May-18

Estadio Nacional Doroteo Guamuch Flores - Guatemala

13-May-18

Resultados

Mujeres 16-17 100 m Sub-18

Top 8 Advance by Time

	Nombre	Yr	Equipo	Prelims		H#
Preliminares						
1	Natalia, Elizondo Briz	02	Col. Interamericano de Guatema	13.33	q	2
2	María Josefa, García López	02	Sacatepéquez-ADESAC	13.72	q	2
3	Luisa Fernanda, DE León	02	Asoc. Amigos del Atletismo	13.79	q	1
4	Camila, Estrada Müller	01	Academia de Atletismo 4:13	14.00	q	2
5	Elaine Darleny, Mendoza Chang	02	Liceo Javier	14.18	q	1
6	Josseline Y., Monroy T.	02	Totonicapán	14.27	q	1
7	Fátima Jimena, Fabián	01	Atlético Fénix McMillán	14.41	q	2
8	Nicolle, Newbill	02	Colegio Americano de Guatemala	14.50	q	1
9	Evelyn María, Rodas García	01	Liceo Javier	14.57		2
10	Andrea, Angulo Rodríguez	01	Col. Interamericano de Guatema	14.70		1

Mujeres 16-17 100 m Sub-18

	Nombre	Yr	Equipo	Finales
Finales				
1	Natalia, Elizondo Briz	02	Col. Interamericano de Guatema	12.9h
2	María Josefa, García López	02	Sacatepéquez-ADESAC	13.2h
3	Camila, Estrada Müller	01	Academia de Atletismo 4:13	13.7h
4	Luisa Fernanda, DE León	02	Asoc. Amigos del Atletismo	13.8h
5	Nicolle, Newbill	02	Colegio Americano de Guatemala	14.0h
6	Josseline Y., Monroy T.	02	Totonicapán	14.2h
7	Elaine Darleny, Mendoza Chang	02	Liceo Javier	14.4h

Mujeres 16-17 400 m Sub-18

	Nombre	Yr	Equipo	Finales	H#
Finales					
1	María Josefa, García López	02	Sacatepéquez-ADESAC	1:04.64	2
2	Daniela María, Alonzo Ojeda	01	Univ. San Carlos de Guatemala	1:05.02	2
3	Josseline Y., Monroy T.	02	Totonicapán	1:06.21	1
4	Karla Judith, Jiménez Rodríguez	02	Club Olimpicus	1:10.05	1
5	Madelyne Gabriela, Cano	02	Academia de Atletismo 4:13	1:12.35	2
6	Daniela, Mancilla	02	Alta Verapaz	1:13.75	2
7	Skarlet, de la Cruz	01	Injav	1:17.25	1

Mujeres 16-17 800 m Sub-18

	Nombre	Yr	Equipo	Finales
Finales				
1	Jenifer, US	02	Hoodlinks Cog	2:54.9h
2	Alison Liscely, Martínez Méndez	02	Sacatepéquez-ADESAC	3:04.0h

Mujeres 16-17 3000 m Sub-18

	Nombre	Yr	Equipo	Finales
Finales				
1	Aracely Rosmery, Zarat Z.	02	Totonicapán	11:44.66

III CLASIFICATORIO JDN 2018 - 13-May-18

Estadio Nacional Doroteo Guamuch Flores - Guatemala

13-May-18

Resultados

Finales ... (Mujeres 16-17 3000 m Sub-18)

Nombre	Yr	Equipo	Finales
2 Lesly Aracely, Botzoc	01	Alta Verapaz	14:33.82

Mujeres 16-17 100 m C/Vallas (0.762) Sub-18

Nombre	Yr	Equipo	Finales
Finales			
1 Fátima Jimena, Fabián	01	Atlético Fénix McMillán	18.19
2 Luisa Fernanda, DE León	02	Asoc. Amigos del Atletismo	18.35

Mujeres 16-17 400 m C/Vallas (0.762) Sub-18

Nombre	Yr	Equipo	Finales
Finales			
1 Daniela María, Alonzo Ojeda	01	Univ. San Carlos de Guatemala	1:19.91

Mujeres 16-17 2000 m C/Obstáculos (0.762) Sub-18

Nombre	Yr	Equipo	Finales
Finales			
1 Yuliza Yicel, Marroquín González	02	Totonicapán	8:24.0h
2 Aracely Rosmery, Zarat Z.	02	Totonicapán	8:38.6h
3 Alison Liscely, Martínez Méndez	02	Sacatepéquez-ADESAC	9:25.5h

Mujeres 16-17 Salto de Altura Sub-18

Nombre	Yr	Equipo	Finales
Finales			
1 Nicolle, Newbill	02	Colegio Americano de Guatemala	1.38m
2 Elaine Darleny, Mendoza Chang	02	Liceo Javier	1.15m

Mujeres 16-17 Salto de Longitud Sub-18

Nombre	Yr	Equipo	Finales
Finales			
1 María Fernanda, Mollinedo	01	Univ. San Carlos de Guatemala	4.72m
2 Stefany, Fernández	02	Asoc. Amigos del Atletismo	4.07m
3 Evelyn María, Rodas García	01	Liceo Javier	3.60m

Mujeres 16-17 Impulso de Bala (3kg) Sub-18

Nombre	Yr	Equipo	Finales
Finales			
1 Laura, Chevez D.	01	Club Relámpago	10.62m
2 Joselin, Chávez	02	Hoodlinks Cog	9.80m
3 Andrea Mishel, Cabrera Morales	02	El Progreso	6.14m
4 Wesly Rosmeri, Iboy Yoc	02	Inic. Deptiva. CemPro	5.76m

Mujeres 16-17 Lanzamiento de Martillo (3kg) Sub-18

Nombre	Yr	Equipo	Finales
Finales			
1 Marcia, Avalos	01	Asoc. Amigos del Atletismo	45.68m

III CLASIFICATORIO JDN 2018 - 13-May-18

Estadio Nacional Doroteo Guamuch Flores - Guatemala

13-May-18

Resultados

Mujeres 16-17 Lanzamiento de Jabalina (500g) Sub-18

Nombre	Yr	Equipo	Finales
Finales			
1 Fátima Jimena, Fabián	01	Atlético Fénix McMillán	22.39m
2 Joselin, Chávez	02	Hoodlinks Cog	20.21m
3 Andrea Mishel, Cabrera Morales	02	El Progreso	15.19m
4 Wesly Rosmeri, Iboy Yoc	02	Inic. Deptiva. CemPro	9.35m

Mujeres 16-17 5000 m Marcha Atlética Sub-18

Nombre	Yr	Equipo	Finales
Finales			
1 María Fernanda, Peinado Pérez	01	Proy. Marcha Barrondo-Ortiz	26:20.0h
2 Adriana Eloisa, Díaz Mejía	02	Baja Verapaz	26:32.0h
3 Glendy Verónica, Teletor Jerónimo	02	Proy. Marcha Barrondo-Ortiz	27:31.0h
4 Katherine, Rivera Guzmán	02	Futuro Vivo - Brothers	32:31.0h

Mujeres 18-19 100 m Sub-20

Top 8 Advance by Time

Nombre	Yr	Equipo	Prelims
Preliminares			
1 Meylin, Mazarigos	99	Club Maquinita	14.71 q
2 Luisa Fernanda, Díaz Silva	99	Inic. Deptiva. Mateo Flores	16.16 q

Mujeres 18-19 100 m Sub-20

Nombre	Yr	Equipo	Finales
Finales			
1 Meylin, Mazarigos	99	Club Maquinita	14.30
2 Luisa Fernanda, Díaz Silva	99	Inic. Deptiva. Mateo Flores	14.80

Mujeres 18-19 400 m Sub-20

Nombre	Yr	Equipo	Finales
Finales			
1 Andrea Rocío, Lezana Chacón	00	Asoc. Amigos del Atletismo	1:01.52
2 Karla María, Mollinedo	99	Univ. San Carlos de Guatemala	1:04.51
3 Luisa Fernanda, Díaz Silva	99	Inic. Deptiva. Mateo Flores	1:07.51
4 Meylin, Mazarigos	99	Club Maquinita	1:08.20
5 Sheily Ivony, García Sacrab	00	Fund. Olímpica Guatemateca	1:16.58

Mujeres 18-19 800 m Sub-20

Nombre	Yr	Equipo	Finales
Finales			
1 Karla María, Mollinedo	99	Univ. San Carlos de Guatemala	2:36.6h
2 Anilda, Xuc	00	Alta Verapaz	2:46.3h
3 Damaris, Caal	00	Alta Verapaz	2:49.6h
4 Sheily Ivony, García Sacrab	00	Fund. Olímpica Guatemateca	3:00.9h

III CLASIFICATORIO JDN 2018 - 13-May-18

Estadio Nacional Doroteo Guamuch Flores - Guatemala

13-May-18

Resultados

Mujeres 18-19 3000 m Sub-20

Nombre	Yr	Equipo	Finales
Finales			
1 Ana María, Pasa	00	Club Maquinita	11:42.53
2 Susana Magdalena, Marroquín Col	00	Totonicapán	12:02.02
3 Anilda, Xuc	00	Alta Verapaz	12:24.07
4 Sheily Ivony, García Sacrab	00	Fund. Olímpica Guatemateca	12:43.09
5 Rebeca Abigahil, Col Alvarez	99	Alta Verapaz	12:44.18
6 Damaris, Caal	00	Alta Verapaz	12:59.98
7 Lourdes, Santiago	99	Injav	13:11.08
8 Blanca Regina, Xol Tiul	99	Alta Verapaz	13:11.39
9 Sarah, Foss	00	Colegio Maya de Guatemala	13:58.29

Mujeres 18-19 3000 m C/Obstáculos (0.762) Sub-20

Nombre	Yr	Equipo	Finales
Finales			
1 Susana Magdalena, Marroquín Col	00	Totonicapán	13:13.6h
2 Eenlee Mariana, Martínez Méndez	00	Sacatepéquez-ADESAC	14:11.5h
3 Paola Yomara A., Poncio Tzul	99	Totonicapán	14:23.2h

Mujeres 18-19 Impulso de Bala (4kg) Sub-20

Nombre	Yr	Equipo	Finales
Finales			
1 Adaía, Sánchez	00	Colegio Maya de Guatemala	7.63m

Mujeres 18-19 Lanzamiento de Jabalina (600g) Sub-20

Nombre	Yr	Equipo	Finales
Finales			
1 Adaía, Sánchez	00	Colegio Maya de Guatemala	21.25m

Mujeres 18-19 10000 m Marcha Atlética Sub-20

Nombre	Yr	Equipo	Finales
Finales			
1 Alma, Pop	99	Alta Verapaz	58:20.44

Hombres 13-15 100 m Sub-16

Top 8 Advance by Time

Nombre	Yr	Equipo	Prelims		H#
Preliminares					
1 Bryan, Monterroso	03	Asoc. Amigos del Atletismo	12.03	q	3
2 Santiago, Valdez Acuña	03	Liceo Javier	12.11	q	2
3 Hans, Billeb	03	Asoc. Amigos del Atletismo	12.18	q	2
4 Andrés, Toralla	03	Atlético Fénix McMillán	12.40	q	2
5 Juan Andrés, Ayala	03	Academia de Atletismo 4:13	12.61	q	2
6 Adrián Isaí, Hernández López	03	Univ. San Carlos de Guatemala	12.67	q	3
7 Rodrigo Sebastián, Ajmac Aroche	03	Liceo Javier	12.91	q	1
8 José Manuel, Cordón Flores	03	Liceo Javier	12.98	q	4

III CLASIFICATORIO JDN 2018 - 13-May-18

Estadio Nacional Doroteo Guamuch Flores - Guatemala

13-May-18

Resultados

Preliminares ... (Hombres 13-15 100 m Sub-16)

	Nombre	Yr	Equipo	Prelims	H#
9	Gerson Darío, González	05	Conection	13.02	1
10	Emerson, Chan	03	Atlético Fénix McMillán	13.28	1
11	Joshua, Carrillo	03	Club Maquinita	13.35	4
12	Fernando Javier, Vásquez Dávila	03	Liceo Javier	13.78	2
13	Norlan Ariel, Herrera	03	Villa de los Niños	14.11	4
14	Rolando Javier, Esquivel	04	Inic. Deptiva. CemPro	14.12	3
15	Erick Marco Tulio, Molina	04	Alta Verapaz	14.22	3
16	Keison Emanuel, Gregorio	03	Villa de los Niños	14.24	1
17	Wesly Rodolfo, Orellana	03	Inic. Deptiva. Mateo Flores	14.50	2
18	Joel Wilder, Chu	03	Villa de los Niños	14.66	4
19	Estuardo, Chen	03	Villa de los Niños	14.79	1
20	José Luis, Olivares	03	Fund. Olímpica Guatemateca	15.19	4

Hombres 13-15 100 m Sub-16

	Nombre	Yr	Equipo	Finales
Finales				
1	Bryan, Monterroso	03	Asoc. Amigos del Atletismo	11.80
2	Santiago, Valdez Acuña	03	Liceo Javier	J11.80
3	Hans, Billeb	03	Colegio Alemán	12.10
4	Juan Andrés, Ayala	03	Academia de Atletismo 4:13	12.30
5	Adrián Isaí, Hernández López	03	Univ. San Carlos de Guatemala	12.40
6	José Manuel, Cordón Flores	03	Liceo Javier	12.70
7	Rodrigo Sebastián, Ajmac Aroche	03	Liceo Javier	13.00

Hombres 13-15 300 m Sub-16

	Nombre	Yr	Equipo	Finales	H#
Finales					
1	Daniel, Athiang	03	Asoc. Amigos del Atletismo	37.19	5
2	Santiago, Valdez Acuña	03	Liceo Javier	38.60	4
3	Andrez, Gonzáles Tello	03	Injav	39.14	4
4	Eslau, Ruíz Arreola	03	Alta Verapaz	40.88	1
5	Axel, Lutin	03	Asoc. Amigos del Atletismo	40.89	1
6	José Pablo, Pineda Carrillo	03	Liceo Javier	41.18	5
7	Juan Andrés, Ayala	03	Academia de Atletismo 4:13	42.19	4
8	Emerson, Chan	03	Atlético Fénix McMillán	42.51	1
9	Rodrigo Sebastián, Ajmac Aroche	03	Liceo Javier	42.58	4
10	Anthony, Ramos	03	Club Maquinita	42.76	4
11	Cristian Josué, Paz Fuentes	03	Sacatepéquez-ADESAC	43.00	4
12	Juan Carlos, Valleza	04	Academia de Atletismo 4:13	43.63	1
13	Norlan Ariel, Herrera	03	Villa de los Niños	43.69	3
14	Abner Aroldo, Caz	03	Alta Verapaz	43.72	2
15	Joel Wilder, Chu	03	Villa de los Niños	44.78	3
16	Silvio, Pérez Caal	03	Villa de los Niños	44.97	5
17	José Marcelo, Hernández XE	03	Alta Verapaz	45.30	5
18	Keison Emanuel, Gregorio	03	Villa de los Niños	45.34	1

III CLASIFICATORIO JDN 2018 - 13-May-18

Estadio Nacional Doroteo Guamuch Flores - Guatemala

13-May-18

Resultados

Finales ... (Hombres 13-15 300 m Sub-16)

	Nombre	Yr	Equipo	Finales	H#
19	Erick Marco Tulio, Molina	04	Alta Verapaz	45.47	5
20	Eduardo, Ceballos Colombi	04	Col. Interamericano de Guatema	45.71	1
21	Santiago, Xol	99	Alta Verapaz	46.30	5
22	José Luis, Olivares	03	Fund. Olímpica Guatemateca	46.70	3
23	Estuardo, Chen	03	Villa de los Niños	47.41	2
24	Erick Fernando, Xol	03	Villa de los Niños	47.53	3
25	Geovani, López Macz	04	Injav	48.22	3
26	Diego, Stanley	04	Colegio Americano de Guatemala	48.81	1
27	José, Coronel	03	Colegio El Roble	48.87	2
28	Felipe Ottoniel, Xol Cuc	04	Fund. Olímpica Guatemateca	49.57	4
29	José, Mazariegos	04	Club Maquinita	51.88	2
30	Emerson, Pop	04	Alta Verapaz	53.21	5

Hombres 13-15 600 m Sub-16

	Nombre	Yr	Equipo	Finales	H#
Finales					
1	Geovanny Andrés, Villatoro Fajard	03	Liceo Javier	1:37.0h	2
2	Cristian Josué, Paz Fuentes	03	Sacatepéquez-ADESAC	1:38.1h	1
3	Gustavo Leopoldo, Caal Quib	03	Injav	1:41.3h	1
4	Rodrigo Sebastián, Ajmac Aroche	03	Liceo Javier	1:44.8h	2
5	José, Coronel	03	Colegio El Roble	1:45.2h	2
6	Santiago, Valdez Acuña	03	Liceo Javier	1:46.0h	2
7	Abelino Emanuel, Macario Sarat	01	Quetzaltenango	1:46.9h	1
8	Geovani, López Macz	04	Injav	1:48.1h	2
9	Antonio, Lorenzana	04	Futuro Vivo - Brothers	1:51.1h	2
10	Franklin, Martínez	04	Hoodlinks Cog	1:52.0h	2
11	Bryan Tom, García	04	Hoodlinks Cog	1:52.4h	2
12	César Yovani, Choc	03	Villa de los Niños	1:52.8h	1
13	Santiago, Ligorria	03	Colegio Americano de Guatemala	1:53.9h	1
14	Diego, Stanley	04	Colegio Americano de Guatemala	1:54.3h	1

Hombres 13-15 3000 m Sub-16

	Nombre	Yr	Equipo	Finales
Finales				
1	Pedro José, Ramos Méndez	03	Sacatepéquez-ADESAC	10:25.89
2	Emerson, Pop	04	Alta Verapaz	10:44.40
3	Selvin Adrián, Oliva	03	Villa de los Niños	10:53.03
4	Emmanuel, de León	04	Colegio Maya de Guatemala	10:53.77
5	César Yovani, Choc	03	Villa de los Niños	11:21.67
6	Antonio, Lorenzana	04	Futuro Vivo - Brothers	11:23.15
7	Wilson, Choxin	03	Futuro Vivo - Brothers	11:34.45
8	Felipe Ottoniel, Xol Cuc	04	Fund. Olímpica Guatemateca	11:43.78
---	José Luis, Olivares	03	Fund. Olímpica Guatemateca	DNF
---	Axel Masdeu, Barrera	04	Spartans	DNF

III CLASIFICATORIO JDN 2018 - 13-May-18

Estadio Nacional Doroteo Guamuch Flores - Guatemala

13-May-18

Resultados

Hombres 13-15 100 m C/Vallas (0.762) Sub-16

Nombre	Yr	Equipo	Finales
Finales			
1 Andrés, Toralla	03	Atlético Fénix McMillán	15.05
2 Andreé, Von Quednow	03	Asoc. Amigos del Atletismo	16.00
3 Fredy Armando, Marroquín Marro	03	Sacatepéquez-ADESAC	20.92

Hombres 13-15 300 m C/Vallas (0.840) Sub-16

Nombre	Yr	Equipo	Finales
Finales			
1 Andrez, Gonzáles Tello	03	Injav	44.70
2 José, Gameros	03	Asoc. Amigos del Atletismo	45.71
3 Gerson Darío, González	05	Conection	47.44
4 Emerson, Chan	03	Atlético Fénix McMillán	51.31

Hombres 13-15 2000 m C/Obstáculos (0.762) Sub-16

Nombre	Yr	Equipo	Finales
Finales			
1 Auder André, Franco	3.	Academia de Atletismo 4:13	7:06.4h
2 José María, Ajpacuja G.	4.	Totonicapán	7:16.0h
3 Mervin, Lorenzo	03	Jalapa	7:16.3h
4 Gustavo Leopoldo, Caal Quib	03	Injav	7:28.9h
5 Francisco A., García Castro	03	Totonicapán	7:31.1h
6 Pedro José, Ramos Méndez	03	Sacatepéquez-ADESAC	7:46.3h
7 Fredy Armando, Marroquín Marro	03	Sacatepéquez-ADESAC	7:46.5h
8 Wilmar, Amaya	04	Jalapa	8:43.2h

Hombres 13-15 Salto de Altura Sub-16

Nombre	Yr	Equipo	Finales
Finales			
1 Andrés, Toralla	03	Atlético Fénix McMillán	1.60m
2 Andreé, Von Quednow	03	Asoc. Amigos del Atletismo	1.51m
3 Gabriel, Beltranena	03	Colegio Americano de Guatemala	1.45m
4 Geovanny Andrés, Villatoro Fajard	03	Liceo Javier	1.40m
5 Rolando Javier, Esquivel	04	Inic. Deptiva. CemPro	1.35m
6 Jubian Rodrigo, Salazar Villagrán	04	Liceo Javier	1.30m
7 Mario Rodrigo, Ochoa Contreras	03	Liceo Javier	1.25m
--- Oscar, de la Cruz	04	Liceo Javier	NH

Hombres 13-15 Salto de Longitud Sub-16

Nombre	Yr	Equipo	Finales
Finales			
1 Bryan, Monterroso	03	Asoc. Amigos del Atletismo	5.59m
2 José Manuel, Cordón Flores	03	Liceo Javier	5.49m
3 Santiago, Valdez Acuña	03	Liceo Javier	5.45m
4 Hans, Billeb	03	Asoc. Amigos del Atletismo	5.31m
5 Geovanny Andrés, Villatoro Fajard	03	Liceo Javier	5.15m

III CLASIFICATORIO JDN 2018 - 13-May-18

Estadio Nacional Doroteo Guamuch Flores - Guatemala

13-May-18

Resultados

Finales ... (Hombres 13-15 Salto de Longitud Sub-16)

	Nombre	Yr	Equipo	Finales
6	Andrez, Gonzáles Tello	03	Injav	5.00m
7	José Pablo, Pineda Carrillo	03	Liceo Javier	4.97m
8	Angel, Pineda	03	Asoc. Amigos del Atletismo	4.90m
9	Mario Rodrigo, Ochoa Contreras	03	Liceo Javier	4.56m
10	Gerson Darío, González	05	Conection	4.49m
11	Fernando Javier, Vásquez Dávila	03	Liceo Javier	4.39m
12	Jubian Rodrigo, Salazar Villagrán	04	Liceo Javier	3.96m
---	Oscar, de la Cruz	04	Liceo Javier	FOUL

Hombres 13-15 Impulso de Bala (4kg) Sub-16

	Nombre	Yr	Equipo	Finales
Finales				
1	Werner Alejandro, Argueta Córdob	03	Asoc. Amigos del Atletismo	12.31m
2	Angel Alberto, Mijangos	03	Inic. Deptiva. CemPro	9.31m
3	Rafael, de León	03	Colegio Maya de Guatemala	6.59m

Hombres 13-15 Lanzamiento de Jabalina (600g) Sub-16

	Nombre	Yr	Equipo	Finales
Finales				
1	Geovanny Andrés, Villatoro Fajard	03	Liceo Javier	28.68m
2	Angel Alberto, Mijangos	03	Inic. Deptiva. CemPro	24.18m
3	Hireldo Hevelio, Morales Sánchez	03	El Progreso	20.79m
4	Rafael, de León	03	Colegio Maya de Guatemala	20.34m
5	Oscar, de la Cruz	04	Liceo Javier	17.20m
6	Jackson Josué, Ortíz López	04	El Progreso	15.59m
---	Gustavo, Chávez	04	Hoodlinks Cog	DNF

Hombres 13-15 5000 m Marcha Atlética Sub-16

	Nombre	Yr	Equipo	Finales
Finales				
1	Arodi, Mo	03	Alta Verapaz	25:00.0h
2	Juan Felipe, Coy Teyul	03	Alta Verapaz	25:12.0h
3	Shavi, Guerra	04	Injav	25:26.5h
4	Francisco, González	04	Futuro Vivo - Brothers	25:26.7h
5	Usiel Enrique, Caal	05	Alta Verapaz	26:46.8h
6	Jorge Isaac, Chen XE	04	Alta Verapaz	26:47.0h
7	Crisitan Manuel, Tupil Xol	04	Alta Verapaz	33:48.0h
---	Ludwin Enrique, López López	04	Sacatepéquez-ADESAC	DNF

Hombres 16-17 100 m Sub-18

Top 8 Advance by Time

	Nombre	Yr	Equipo	Prelims		H#
Preliminares						
1	Eswin, Minera	01	Asoc. Amigos del Atletismo	11.66	q	4
2	José Andrés, Velarde Recinos	02	Academia de Atletismo 4:13	12.28	q	4
3	Marlon, Sol	01	Asoc. Amigos del Atletismo	12.38	q	2

III CLASIFICATORIO JDN 2018 - 13-May-18

Estadio Nacional Doroteo Guamuch Flores - Guatemala

13-May-18

Resultados

Preliminares ... (Hombres 16-17 100 m Sub-18)

	Nombre	Yr	Equipo	Prelims		H#
4	Alan, Castillo	01	Club Maquinita	12.46	q	2
5	Ernesto, Chávez	02	Atlético Fénix McMillán	12.57	q	1
5	Luis Carlos, del Cid	02	Inic. Deptiva. Mateo Flores	12.57	q	3
7	Ángelo Enrique, Gabourel García	01	Atlético Fénix McMillán	12.60	q	3
8	Daniel, Novielli Forno	01	Academia de Atletismo 4:13	12.82	q	3
9	Benjamín, Méndez	02	Atlético Fénix McMillán	12.87		3
10	Josué Daniel, Tacatic Arriola	01	El Progreso	13.15		2
11	José Javier, Godoy Godoy	02	Liceo Javier	13.25		3
12	Gerezin Noe, Delgado Lima	01	Fund. Olímpica Guatemateca	13.43		4
13	Jiancarlos, Navarro	02	Inic. Deptiva. Mateo Flores	13.52		2
13	Rudi Amilcar, Botzoc	02	Alta Verapaz	13.52		4
15	Pedro, Bruni	02	Colegio Alemán	13.53		4
16	Kevin, Monzón	02	Colegio El Roble	13.66		1
17	Daniel, Quiroa	01	Inic. Deptiva. Mateo Flores	13.70		1
18	Wilmer, Reyes Cal	01	Injav	14.06		3

Hombres 16-17 100 m Sub-18

	Nombre	Yr	Equipo	Finales
Finales				
1	Eswin, Minera	01	Asoc. Amigos del Atletismo	11.60
2	Marlon, Sol	01	Asoc. Amigos del Atletismo	11.80
3	José Andrés, Velarde Recinos	02	Academia de Atletismo 4:13	12.20
4	Alan, Castillo	01	Club Maquinita	12.30
5	Ángelo Enrique, Gabourel García	01	Atlético Fénix McMillán	12.40
6	Daniel, Novielli Forno	01	Academia de Atletismo 4:13	12.50
6	Ernesto, Chávez	02	Atlético Fénix McMillán	12.50

Hombres 16-17 400 m Sub-18

	Nombre	Yr	Equipo	Finales	H#
Finales					
1	Alan, Castillo	01	Club Maquinita	55.31	4
2	Victor Manuel, Oxom Coy	01	Fund. Olímpica Guatemateca	55.88	1
3	Ernesto, Chávez	02	Atlético Fénix McMillán	56.78	3
4	José Andrés, Velarde Recinos	02	Academia de Atletismo 4:13	57.14	1
5	Luis Carlos, del Cid	02	Inic. Deptiva. Mateo Flores	58.09	2
6	Florencio, Gómez López	01	Villa de los Niños	58.45	3
7	Julio Roberto, Ramírez	01	Asoc. Amigos del Atletismo	59.68	2
8	Benjamín, Méndez	02	Atlético Fénix McMillán	1:00.13	3
9	Elfido Augusto, Godínez	01	Villa de los Niños	1:00.43	1
10	Pedro, Vicente	02	Hoodlinks Cog	1:00.82	3
11	Gerezin Noe, Delgado Lima	01	Fund. Olímpica Guatemateca	1:01.01	2
12	Pedro, Estrada Muñoz	02	Academia de Atletismo 4:13	1:01.21	3
13	José Javier, Godoy Godoy	02	Liceo Javier	1:01.59	2
14	Domingo Isaias, Xol Cuc	02	Fund. Olímpica Guatemateca	1:01.87	3
15	Edwin, Caal	02	Alta Verapaz	1:02.99	4

III CLASIFICATORIO JDN 2018 - 13-May-18

Estadio Nacional Doroteo Guamuch Flores - Guatemala

13-May-18

Resultados

Finales ... (Hombres 16-17 400 m Sub-18)

	Nombre	Yr	Equipo	Finales	H#
16	Daniel, Novielli Forno	01	Academia de Atletismo 4:13	1:03.88	1
17	Helmut, Cabnal	01	Alta Verapaz	1:07.03	1

Hombres 16-17 800 m Sub-18

	Nombre	Yr	Equipo	Finales
Finales				
1	Victor Manuel, Oxom Coy	01	Fund. Olímpica Guatemateca	2:07.7h
2	Kevin Eliazar, Ajualip Matías	01	Futuro Vivo - Brothers	2:13.4h
3	Héctor, Pérez	01	Club Maquinita	2:15.1h
4	Daniel, Viscarra	00	Colegio Maya de Guatemala	2:16.0h
5	Pedro Eliseo, Villagrán	02	Villa de los Niños	2:17.2h
6	Anthony, Ramos	03	Club Maquinita	2:24.4h
7	Gabriel E., Muchuch L.Ucas	04	Totonicapán	2:25.9h
8	Ronal, Quix	01	Alta Verapaz	2:26.5h
9	José Javier, Godoy Godoy	02	Liceo Javier	2:30.3h
10	César, Ac Pacay	00	Injav	2:30.8h
11	Aroldo, Baltazar Macs	00	Villa de los Niños	2:32.6h
12	Diego Andrés, Ramírez Cristales	02	Spartans	2:47.0h
13	Allan, Maldonado	02	Alta Verapaz	3:03.0h

Hombres 16-17 3000 m Sub-18

	Nombre	Yr	Equipo	Finales
Finales				
1	Adelso Jesús, López Ramos	02	Sacatepéquez-ADESAC	9:40.63
2	Domingo Isaias, Xol Cuc	02	Fund. Olímpica Guatemateca	9:52.30
3	Nelson, Chicop	02	Futuro Vivo - Brothers	10:11.72
4	Elman Gudiel, Marroquín Méndez	02	Sacatepéquez-ADESAC	10:14.97
5	Kevin Eliazar, Ajualip Matías	01	Futuro Vivo - Brothers	10:15.37
6	Isaías Natanael, González	01	Villa de los Niños	10:19.07
7	Victor Manuel, Oxom Coy	01	Fund. Olímpica Guatemateca	10:27.39
8	Simeón Gabino, Verdugo	01	Villa de los Niños	10:35.17
9	Edwin, Caal	02	Alta Verapaz	10:36.97
10	Ronal, Quix	01	Alta Verapaz	10:39.23
11	Kevin Yordany, Itzol	02	Club Maquinita	10:43.72
12	Alexis, Bernal	02	Colegio Maya de Guatemala	10:46.28
13	Marvin, Cus Coc	02	Villa de los Niños	11:29.76
---	Pedro Eliseo, Villagrán	02	Villa de los Niños	DNF

Hombres 16-17 110 m C/Vallas (0.914) Sub-18

	Nombre	Yr	Equipo	Finales
Finales				
1	Denzel, Allen Medrano	02	Club Relámpago	15.90
2	Ángelo Enrique, Gabourel García	01	Atlético Fénix McMillán	16.58
3	José Roberto, Morales	02	Asoc. Amigos del Atletismo	18.46
4	Diego A., Sánchez G.	01	Club Relámpago	18.76

III CLASIFICATORIO JDN 2018 - 13-May-18

Estadio Nacional Doroteo Guamuch Flores - Guatemala

13-May-18

Resultados

Hombres 16-17 400 m C/Vallas (0.840) Sub-18

Nombre	Yr	Equipo	Finales
Finales			
1 Alejandro, Alonso	1.	Costa Rica	1:02.41
2 Denzel, Allen Medrano	2.	Club Relámpago	1:03.47
3 Diego A., Sánchez G.	01	Club Relámpago	1:08.31

Hombres 16-17 2000 m C/Obstáculos (0.914) Sub-18

Nombre	Yr	Equipo	Finales
Finales			
1 Marcos S., Vásquez Cutz	01	Totonicapán	6:52.1h
2 Héctor, Pérez	01	Club Maquinita	7:35.8h
3 Elman Gudiel, Marroquín Méndez	02	Sacatepéquez-ADESAC	7:36.1h
4 Kevin, López García	02	Sacatepéquez-ADESAC	9:30.8h

Hombres 16-17 Salto de Altura Sub-18

Nombre	Yr	Equipo	Finales
Finales			
1 Josué, Athiang	02	Asoc. Amigos del Atletismo	1.90m
2 Joel Alejandro, Munguía Montecin	01	El Progreso	1.48m

Hombres 16-17 Salto con Pértiga Sub-18

Nombre	Yr	Equipo	Finales
Finales			
1 Jordi, Del Valle	01	Asoc. Amigos del Atletismo	2.90m
2 Andy, Choy	01	Asoc. Amigos del Atletismo	2.40m

Hombres 16-17 Salto de Longitud Sub-18

Nombre	Yr	Equipo	Finales
Finales			
1 Joel Alejandro, Munguía Montecin	01	El Progreso	5.00m
2 Pedro, Bruni	02	Colegio Alemán	4.59m
3 Kevin, Monzón	02	Colegio El Roble	4.49m

Hombres 16-17 Impulso de Bala (5kg) Sub-18

Nombre	Yr	Equipo	Finales
Finales			
1 Iván, Chávez	01	Univ. San Carlos de Guatemala	11.76m
2 Juan Jacobo, Reyes Llerena	01	Individual	10.83m
3 Leandro Abimael, Cruz Castillo	01	El Progreso	9.83m
4 Edwin Eduardo, Cruz Marroquín	02	El Progreso	9.17m
5 Alan Guillermo, Pérez Larios	01	El Progreso	8.22m
6 Kevin Eduardo, Ramírez Fajardo	01	El Progreso	8.14m

Hombres 16-17 Lanzamiento de Martillo (5kg) Sub-18

Nombre	Yr	Equipo	Finales
Finales			
1 Rodrigo, Morán	01	Asoc. Amigos del Atletismo	58.05m

III CLASIFICATORIO JDN 2018 - 13-May-18

Estadio Nacional Doroteo Guamuch Flores - Guatemala

13-May-18

Resultados

Hombres 16-17 Lanzamiento de Jabalina (700g) Sub-18

	Nombre	Yr	Equipo	Finales
Finales				
1	Derick Alberto, Orellana Chegüen	02	El Progreso	45.00m
2	Héctor Alfonso, Ortíz Castro	02	El Progreso	35.99m
3	Mark, Garrido	01	Jalapa	33.27m
4	Denis Fabricio, Herrera Cruz	01	El Progreso	33.04m
5	Leandro Abimael, Cruz Castillo	01	El Progreso	29.59m
6	Josué Daniel, Tacatic Arriola	01	El Progreso	24.34m
7	Kevin Eduardo, Ramírez Fajardo	01	El Progreso	19.53m
8	Edwin Eduardo, Cruz Marroquín	02	El Progreso	16.56m

Hombres 16-17 10000 m Marcha Atlética Sub-18

	Nombre	Yr	Equipo	Finales
Finales				
1	Oseas Abimael, Ac Cu	01	Alta Verapaz	43:07.12
2	Oscar, Pop	01	Alta Verapaz	43:08.11
3	Samuel, Ruiz Arriola	01	Alta Verapaz	48:07.57

Hombres 18-19 100 m Sub-20

Top 8 Advance by Time

	Nombre	Yr	Equipo	Prelims		H#
Preliminares						
1	Juan Fernando, Gamboa	99	Villa de los Niños	11.52	q	1
2	Matthias, Bruderer	99	Colegio Americano de Guatemala	11.68	q	4
3	José, Beltranena	00	Colegio Americano de Guatemala	12.19	q	2
4	Hugo Vidal, Castro	00	Alta Verapaz	12.25	q	1
5	Cristhoper, Cortéz	00	Jalapa	12.31	q	3
6	Adrián, Tarot Ubico	00	Academia de Atletismo 4:13	12.32	q	4
7	Douglas J., Dubón P.	99	Club Relámpago	12.44	q	2
8	Dilan, Barrios	99	Univ. San Carlos de Guatemala	12.45	q	4
9	Carlos Enrique, Castillo	99	Club Maquinita	12.53		3
10	Elmer Neftaly, González	00	Villa de los Niños	12.61		2
11	Marcelo, Lam	00	Inic. Deptiva. Mateo Flores	12.67		4
12	Luis René, García	99	Villa de los Niños	12.71		1
13	Luis Fernando, Zacarías	99	Villa de los Niños	12.75		2
14	Estuardo, Escobar	99	Inic. Deptiva. Mateo Flores	12.91		1
15	Pablo, Morales	00	Jalapa	12.96		1
15	Emerson Rufino, Che	00	Villa de los Niños	12.96		4
17	José Luis, Alvarado	99	Villa de los Niños	13.09		1
18	Angel Simón, Hernández	00	Club Maquinita	13.40		3
19	Waldemar, Coy	00	Alta Verapaz	14.59		3

Hombres 18-19 100 m Sub-20

	Nombre	Yr	Equipo	Finales
Finales				
1	Matthias, Bruderer	99	Colegio Americano de Guatemala	10.8h

III CLASIFICATORIO JDN 2018 - 13-May-18

Estadio Nacional Doroteo Guamuch Flores - Guatemala

13-May-18

Resultados

Finales ... (Hombres 18-19 100 m Sub-20)

	Nombre	Yr	Equipo	Finales
2	Juan Fernando, Gamboa	99	Villa de los Niños	2. h
3	Hugo Vidal, Castro	00	Alta Verapaz	3. h
4	Cristhoper, Cortéz	00	Jalapa	11.7h
5	José, Beltranena	00	Colegio Americano de Guatemala	12.0h
6	Dilan, Barrios	99	Univ. San Carlos de Guatemala	12.00

Hombres 18-19 400 m Sub-20

	Nombre	Yr	Equipo	Finales	H#
Finales					
1	Josué David, Sandoval	00	Academia de Atletismo 4:13	53.23	3
2	Diego, Santizo	99	Atlético Fénix McMillán	53.29	2
3	Henrry, Gutiérrez	99	Club Maquinita	55.55	4
4	Luis René, García	99	Villa de los Niños	55.59	3
5	Douglas J., Dubón P.	99	Club Relámpago	56.17	2
6	Ludwin Gamaliel, Pa Bol	00	Alta Verapaz	56.56	2
7	José Luis, Alvarado	99	Villa de los Niños	57.19	1
8	Edgar Aroldo, Azañon Sánchez	99	Sacatepéquez-ADESAC	57.58	4
9	Carlos Enrique, Castillo	99	Club Maquinita	57.83	3
10	Angel Simón, Hernández	00	Club Maquinita	58.77	1
11	Manuel, Rodas	99	Inic. Deptiva. Mateo Flores	59.45	3
12	José Paolo, Lima Piedrasanta	00	Atlético Fénix McMillán	59.62	4
13	Estuardo, Escobar	99	Inic. Deptiva. Mateo Flores	59.71	1
14	Luis Fernando, Zacarías	99	Villa de los Niños	59.97	1
15	Luis Antonio, López	99	Club Maquinita	1:01.81	3
16	Denis, Cu Oxom	00	Injav	1:02.81	2
17	Santiago, Xol	99	Alta Verapaz	1:04.95	3
18	Oliverio, Xol	99	Alta Verapaz	1:05.67	1

Hombres 18-19 800 m Sub-20

	Nombre	Yr	Equipo	Finales
Finales				
1	Byron, Herrera Gaitán	99	Asoc. Amigos del Atletismo	2:01.9h
2	Reynaldo, Beltrand	99	Asoc. Amigos del Atletismo	2:03.5h
3	Henrry, Gutiérrez	99	Club Maquinita	2:04.1h
4	Luis, Muñoz	00	Asoc. Amigos del Atletismo	2:09.9h
5	Luis Antonio, López	99	Club Maquinita	2:10.2h
6	Edgar Aroldo, Azañon Sánchez	99	Sacatepéquez-ADESAC	2:15.1h
7	Miguel Ángel, Choz	99	Villa de los Niños	2:19.2h
8	Gerardo, Fuentes	00	Colegio Americano de Guatemala	2:20.2h

Hombres 18-19 3000 m Sub-20

	Nombre	Yr	Equipo	Finales
Finales				
1	Waldemar, Coy	00	Alta Verapaz	9:40.00
2	Cristian Estuardo, López Ramos	99	Sacatepéquez-ADESAC	9:48.89

III CLASIFICATORIO JDN 2018 - 13-May-18

Estadio Nacional Doroteo Guamuch Flores - Guatemala

13-May-18

Resultados

Finales ... (Hombres 18-19 3000 m Sub-20)

	Nombre	Yr	Equipo	Finales
3	Ludwin Denilson, Mixtun Velásque	00	Sacatepéquez-ADESAC	9:51.15
4	Willy Roberto, Hernández Pinol	99	Sacatepéquez-ADESAC	10:05.50
5	Abraham, Ramos López	99	Sacatepéquez-ADESAC	10:17.43
6	Axel Romero, Chacón	99	Villa de los Niños	10:29.55
7	Aroldo, Baltazar Macs	00	Villa de los Niños	10:31.49
8	Juan Gerardo, Xul	00	Villa de los Niños	10:31.58
9	Carlos, Caal	00	Alta Verapaz	10:36.15
10	Nestaly, Suram Tiloni	00	Villa de los Niños	10:43.66
11	Edmon, Cahuec	00	Alta Verapaz	10:47.97
12	Oliverio, Xol	99	Alta Verapaz	10:53.39
13	Gerardo, Fuentes	00	Colegio Americano de Guatemala	11:04.90
14	Jorge, López	99	Atlético Fénix McMillán	11:22.44
---	Daniel, Viscarra	00	Colegio Maya de Guatemala	DNF

Hombres 18-19 110 m C/Vallas (0.990) Sub-20

	Nombre	Yr	Equipo	Finales
Finales				
1	Herberth Alexander, Cano Castillo	00	Club Olimpicus	16.81
2	Carlos, Zapata	99	Jalapa	18.82

Hombres 18-19 400 m C/Vallas (0.914) Sub-20

	Nombre	Yr	Equipo	Finales
Finales				
1	Sebastian, Alonso	00	Costa Rica	1:00.35

Hombres 18-19 3000 m C/Obstáculos (0.914) Sub-20

	Nombre	Yr	Equipo	Finales
Finales				
1	Brayan O., Tacam García	00	Totonicapán	9:44.5h
2	David, Amaya	00	Jalapa	10:57.3h
3	Ludwin Denilson, Mixtun Velásque	00	Sacatepéquez-ADESAC	11:09.8h
4	Carlos, Caal	00	Alta Verapaz	11:19.8h
5	Gerardo Javier, Tut	99	Club Maquinita	11:33.0h
6	Willy Roberto, Hernández Pinol	99	Sacatepéquez-ADESAC	12:07.9h
7	Rony, Caal	00	Alta Verapaz	13:07.4h

Hombres 18-19 Salto de Altura Sub-20

	Nombre	Yr	Equipo	Finales
Finales				
1	Daniel Enrique, Morán Galindo	00	El Progreso	1.48m
2	Felipe Octavio, Orellana Valiente	00	El Progreso	1.40m

Hombres 18-19 Salto con Pértiga Sub-20

	Nombre	Yr	Equipo	Finales
Finales				
1	Abel, Alvarez	00	Asoc. Amigos del Atletismo	3.85m

III CLASIFICATORIO JDN 2018 - 13-May-18

Estadio Nacional Doroteo Guamuch Flores - Guatemala

13-May-18

Resultados

Hombres 18-19 Salto de Longitud Sub-20

Nombre	Yr	Equipo	Finales
Finales			
1 Sebastián, Melgar	00	Univ. San Carlos de Guatemala	6.20m
2 Herberth Alexander, Cano Castillo	00	Club Olimpicus	6.04m
3 Jose, Villela	99	Asoc. Amigos del Atletismo	5.66m
4 José, Beltranena	00	Colegio Americano de Guatemala	5.43m
5 Dilan, Barrios	99	Univ. San Carlos de Guatemala	5.24m
6 Christian Eulises, Herrera Cruz	99	El Progreso	5.23m

Hombres 18-19 Lanzamiento de Jabalina (800g) Sub-20

Nombre	Yr	Equipo	Finales
Finales			
1 Diego, Pomés Fernandez	99	Col. Interamericano de Guatema	37.08m
2 Douglas Alexander, Cruz Sánchez	99	El Progreso	36.50m
3 Jefferson Josué, Machorro Véliz	99	El Progreso	31.96m
4 Shroeder Austin, Cruz Ortiz	99	El Progreso	25.14m

Hombres 18-19 10000 m Marcha Atlética Sub-20

Nombre	Yr	Equipo	Finales
Finales			
1 Cristian Epifanio, Toco Pérez	99	Equipo de Marcha Sub-23	50:47.85
2 Walter, Sacul	00	Alta Verapaz	57:24.72

ATLETISMO - JUEGOS DEPORTIVOS NACIONALES - ZACAPA 2018 -

Complejo Deportivo de Zacapa, Zacpaa / 29 y 30 de septiembre del 2018

MEDALLERO POR CATEGORÍA

FEMENINO SUB-16

DEPARTAMENTO	ORO	PLATA	BRONCE
GUATEMALA	5	5	3
QUETZALTENANGO	3	2	4
ZACAPA	3	2	0
RETALHULEU	3	1	1
IZABAL	2	1	0
ALTA VERAPAZ	0	3	1
BAJA VERAPAZ	0	2	1
TOTONICAPAN	0	1	1
SACATEPEQUEZ	0	0	1
EL PROGRESO	0	0	0
JALAPA	0	0	0
JUTIAPA	0	0	0
PETEN	0	0	0
QUICHE	0	0	0

MASCULINO SUB-16

DEPARTAMENTO	ORO	PLATA	BRONCE
GUATEMALA	8	4	6
ZACAPA	1	3	3
ALTA VERAPAZ	1	3	1
RETALHULEU	1	3	0
JUTIAPA	1	2	2
QUICHE	1	1	0
QUETZALTENANGO	1	0	1
SACATEPEQUEZ	0	1	1
JALAPA	0	1	0
BAJA VERAPAZ	0	0	2
TOTONICAPAN	0	0	2
EL PROGRESO	0	0	0
IZABAL	0	0	0
PETEN	0	0	0

FEMENINO SUB-18

DEPARTAMENTO	ORO	PLATA	BRONCE
GUATEMALA	6	3	7
ZACAPA	6	1	1
SACATEPEQUEZ	2	3	0
BAJA VERAPAZ	2	0	1
TOTONICAPAN	0	5	3
JUTIAPA	0	1	0
RETALHULEU	0	0	1
ALTA VERAPAZ	0	0	0
EL PROGRESO	0	0	0
IZABAL	0	0	0
JALAPA	0	0	0
PETEN	0	0	0
QUETZALTENANGO	0	0	0
QUICHE	0	0	0

MASCULINO SUB-18

DEPARTAMENTO	ORO	PLATA	BRONCE
GUATEMALA	6	1	3
ZACAPA	4	1	1
EL PROGRESO	2	1	0
SACATEPEQUEZ	2	1	0
QUETZALTENANGO	1	3	1
TOTONICAPAN	1	2	0
ALTA VERAPAZ	1	1	1
IZABAL	0	7	5
RETALHULEU	0	0	2
JALAPA	0	0	1
BAJA VERAPAZ	0	0	0
JUTIAPA	0	0	0
PETEN	0	0	0
QUICHE	0	0	0

FEMENINO SUB-20

DEPARTAMENTO	ORO	PLATA	BRONCE
GUATEMALA	7	3	3
IZABAL	2	2	0
ZACAPA	2	0	0
ALTA VERAPAZ	1	1	3
TOTONICAPAN	0	3	0
BAJA VERAPAZ	0	0	0
EL PROGRESO	0	0	0
JALAPA	0	0	0
JUTIAPA	0	0	0
PETEN	0	0	0
QUETZALTENANGO	0	0	0
QUICHE	0	0	0
RETALHULEU	0	0	0
SACATEPEQUEZ	0	0	0

MASCULINO SUB-20

DEPARTAMENTO	ORO	PLATA	BRONCE
GUATEMALA	5	1	0
IZABAL	4	3	0
JUTIAPA	3	1	1
ZACAPA	2	1	1
EL PROGRESO	1	2	3
TOTONICAPAN	1	1	0
ALTA VERAPAZ	1	0	1
SACATEPEQUEZ	0	2	5
JALAPA	0	2	0
QUETZALTENANGO	0	1	0
PETEN	0	0	1
BAJA VERAPAZ	0	0	0
QUICHE	0	0	0
RETALHULEU	0	0	0

ATLETISMO - JUEGOS DEPORTIVOS NACIONALES -ZACAPA 2018- - 29-Sep-18 to 30-Sep-18

Complejo Deportivo de Zacapa, Zacapa - GUA

Resultados

Mujeres 13-15 100 m Sub-16

Réc. Nac.: 12.62 ® 05-Sep-11 Lilian Rocío Orellana, Guatemala (Selección)

	Nombre	Equipo	Finales	Viento
Finales				
1	Mariandre, Chacón Aroche	Zacapa	12.57 ®	2.0
2	Paulina, González	Guatemala	13.48	2.0
3	Cecilia, Rivera	Guatemala	13.79	2.0
4	Ana Lucía, Paredes Iglesias	Guatemala	14.36	2.0

Mujeres 13-15 150 m Sub-16

Réc. Nac.: 18.92 ® 08-Oct-11 Lilian Rocío Orellana, Guatemala (Selección)

	Nombre	Equipo	Finales	Viento
Finales				
1	Mariandre, Chacón Aroche	Zacapa	19.59	0.3
2	Paulina, González	Guatemala	21.23	0.3
3	Ana Lucía, Paredes Iglesias	Guatemala	22.25	0.3
4	Hillary Anahy, Cortéz Valle	Guatemala	22.71	0.3
5	Yesica Yasmin, Cabrera Poroj	Quetzaltenango	23.08	0.3
6	Melany Karina, Ortíz Pérez	Baja Verapaz	23.67	0.3
7	Elsy Carolina, Méndez Tepe	Quetzaltenango	23.99	0.3

Mujeres 13-15 300 m Sub-16

Réc. Nac.: 42.88 ® 27-Nov-09 Lisandra Leticia Norales, Guatemala (Selección)

	Nombre	Equipo	Finales	H#
Finales				
1	Kylie Noemi, Ochoa Say	Quetzaltenango	45.33	1
2	Maryori Mishel, Villanueva Sinclai	Izabal	45.61	2
3	Yaquelin L., Huinac Marroquín	Quetzaltenango	46.64	2
4	Cinthya, Mazariegos Franco	Guatemala	47.82	2
5	Betzaida Saraí, Chub Icó	Alta Verapaz	48.22	2
6	Marjorie, Rodríguez Milian	Petén	48.60	2
7	Mayerli Zoilita, Cupil López	Quetzaltenango	49.98	2
8	Daniela M., González B.	Guatemala	50.01	2
9	Melany Karina, Ortíz Pérez	Baja Verapaz	50.17	1
10	Yesica Yasmin, Cabrera Poroj	Quetzaltenango	50.28	2
11	Elsy Carolina, Méndez Tepe	Quetzaltenango	50.49	1

Mujeres 13-15 600 m Sub-16

Réc. Nac.: 1:38.90 ® 24-Nov-17 Mariana Valencia Giraldo, Guatemala (Selección)

	Nombre	Equipo	Finales
Finales			
1	Maryori Mishel, Villanueva Sinclai	Izabal	1:43.38
2	Kylie Noemi, Ochoa Say	Quetzaltenango	1:46.80
3	Mayerli Zoilita, Cupil López	Quetzaltenango	1:50.11
4	Elsy Carolina, Méndez Tepe	Quetzaltenango	1:52.04
5	Victoria, Reyes	Guatemala	1:52.93
6	Marjorie, Rodríguez Milian	Petén	1:55.32
7	Yesica Yasmin, Cabrera Poroj	Quetzaltenango	2:00.15

ATLETISMO - JUEGOS DEPORTIVOS NACIONALES -ZACAPA 2018- - 29-Sep-18 to 30-Sep-18

Complejo Deportivo de Zacapa, Zacapa - GUA

Resultados

Finales ... (Mujeres 13-15 600 m Sub-16)

Nombre	Equipo	Finales
8 Mayerli Cristina, Marroquín Gonzá	Totonicapán	2:01.26
9 Angela Gabriela, Zárate Zárate	Totonicapán	2:03.38
--- Cinthya, Mazariegos Franco	Guatemala	DNF

Mujeres 13-15 1200 m Sub-16

Réc. Nac.: 3:49.73 ® 23-Nov-12 María Floridalma Bac, Guatemala (Selección)

Nombre	Equipo	Finales
Finales		
1 Maryori Mishel, Villanueva Sinclai	Izabal	3:59.71
2 Roslin Charety, Monterroso	Quetzaltenango	4:04.59
3 Yaquelin L., Huinac Marroquín	Quetzaltenango	4:05.86
4 Angela Gabriela, Zárate Zárate	Totonicapán	4:06.15
5 Victoria, Reyes	Guatemala	4:18.00
6 Mayerli Cristina, Marroquín Gonzá	Totonicapán	4:26.14
7 Mayerli Zoilita, Cupil López	Quetzaltenango	4:29.64
8 Rosaura Marilis, Zárate Zárate	Totonicapán	4:41.69

Mujeres 13-15 2000 m Sub-16

Réc. Nac.: 6:57.42 ® 24-Nov-12 María Floridalma Bac, Guatemala (Selección)

Nombre	Equipo	Finales
Finales		
1 Roslin Charety, Monterroso	Quetzaltenango	7:11.37
2 Martina Anayté, Tut C.	Alta Verapaz	7:17.11
3 Merci Saraí, Tut Choco	Alta Verapaz	7:18.51
4 Angela Gabriela, Zárate Zárate	Totonicapán	7:22.38
5 Mayerli Cristina, Marroquín Gonzá	Totonicapán	7:44.41
6 Betzaida Saraí, Chub Icó	Alta Verapaz	8:05.18
7 Rosaura Marilis, Zárate Zárate	Totonicapán	8:19.05

Mujeres 13-15 80 m C/Vallas (0.762) Sub-16

Réc. Nac.: 12.93 ® 30-May-08 M. Menéndez / R. Baltazar, Triunfo AG / Izabal

Nombre	Equipo	Finales	Viento
Finales			
1 Mariandre, Chacón Aroche	Zacapa	12.85 ®	0.4
2 Hazel M., Allen Medrano	Guatemala	15.23	0.4
3 Hilda María del C., Caal López	Baja Verapaz	16.31	0.4
4 Hillary Anahy, Cortéz Valle	Guatemala	16.77	0.4
5 Marjorie, Rodríguez Milian	Petén	17.80	0.4
6 Jazmin, Cubillas	Retalhuleu	18.28	0.4

Mujeres 13-15 300 m C/Vallas (0.762) Sub-16

Réc. Nac.: 47.21 ® 11-May-06 Claudia Marisol Villeda, Guatemala (Selección)

Nombre	Equipo	Finales
Finales		
1 Kylie Noemi, Ochoa Say	Quetzaltenango	56.42
2 Melany Karina, Ortíz Pérez	Baja Verapaz	1:02.79

ATLETISMO - JUEGOS DEPORTIVOS NACIONALES -ZACAPA 2018- - 29-Sep-18 to 30-Sep-18

Complejo Deportivo de Zacapa, Zacapa - GUA

Resultados

Mujeres 13-15 4x100 m Relevo Sub-16

Réc. Nac.: 51.78 ® 27-Nov-09 Guatemala (Selección)
C. Paniagua / Y. Mérida / L. Norales / N. Ramírez

Equipo	Relevo	Finales
Finales		
1 Guatemala	A	55.0h
2 Totonicapán	A	1:07.5h

Mujeres 13-15 1000 Relevo de Velocidad (100,200,300 Sub-16

Réc. Nac.: 2:27.61 ® 22-Nov-08 Guatemala (Selección)
M.Ramírez / C. Aldana / L. Norales / M. Menéndez

Equipo	Relevo	Finales
Finales		
1 Guatemala	B	2:42.11
2 Alta Verapaz	A	2:47.95
3 Quetzaltenango	A	2:50.25
4 Totonicapán	A	3:00.45

Mujeres 13-15 Salto de Altura Sub-16

Réc. Nac.: 1.68m ® 02-Nov-05 Ana Regina Quiñónez, Guatemala (Selección)

Nombre	Equipo	Finales	
Finales			
1 Isabel, Gómez Rodríguez	Guatemala	1.31m	4-03.50
2 Hilda María del C., Caal López	Baja Verapaz	1.15m	3-09.25

Mujeres 13-15 Salto de Longitud Sub-16

Réc. Nac.: 5.43m ® 02-Sep-05 Estefany M. Cruz Pérez, Asoc.Amigos del Atletism

Nombre	Equipo	Finales		Viento
Finales				
1 Isabel, Gómez Rodríguez	Guatemala	4.44m	14-07.00	-0.7
2 Cecilia, Rivera	Guatemala	4.31m	14-01.75	-0.1
3 Sofía, López	Guatemala	4.11m	13-06.00	0.1

Mujeres 13-15 Salto Triple Sub-16

Réc. Nac.: 12.04m ® 02-Nov-05 Estefany M. Cruz Pérez, Asoc.Amigos del Atletism

Nombre	Equipo	Finales		Viento
Finales				
1 Cecilia, Rivera	Guatemala	9.50m	31-02.00	NWI
2 Isabel, Gómez Rodríguez	Guatemala	9.49m	31-01.75	NWI

Mujeres 13-15 Impulso de Bala (3kg) Sub-16

Réc. Nac.: 12.85m ® 23-Nov-12 Sabrina Gaitán, Guatemala (Selección)

Nombre	Equipo	Finales	
Finales			
1 Raquel, Martínez	Retalhuleu	8.05m	26-05.00
2 Ashly Belen, Reyes Ruíz	Zacapa	7.44m	24-05.00
3 Galinda Arlett, Chamorro Tiguilá	Totonicapán	3.80m	12-05.75

ATLETISMO - JUEGOS DEPORTIVOS NACIONALES -ZACAPA 2018- - 29-Sep-18 to 30-Sep-18

Complejo Deportivo de Zacapa, Zacapa - GUA

Resultados

Mujeres 13-15 Lanzamiento de Disco (1kg) Sub-16

Réc. Nac.: 39.30m ® 06-May-12 Sabrina Gaitán, 1 Throw Deep

Nombre	Equipo	Finales	
Finales			
1 Raquel, Martínez	Retalhuleu	20.49m	67-03
2 Jazmin, Cubillas	Retalhuleu	13.10m	43-00

Mujeres 13-15 Lanzamiento de Jabalina (500g) Sub-16

Réc. Nac.: 34.46m ® 30-Jul-16 Enni Cecilia Moreno, Zacapa

Nombre	Equipo	Finales	
Finales			
1 Raquel, Martínez	Retalhuleu	25.59m	83-11
2 Ashly Belen, Reyes Ruíz	Zacapa	24.78m	81-03
3 Jazmin, Cubillas	Retalhuleu	21.52m	70-07
4 Hilda María del C., Caal López	Baja Verapaz	21.30m	69-10
5 Nancy Anabela, Larios Morales	El Progreso	17.13m	56-02

Mujeres 13-15 4000 m Marcha Atlética Sub-16

Réc. Nac.: 20:03.55 ® 18-May-13 Madeleine Grave, Quiché

Nombre	Equipo	Finales
Finales		
1 Yaquelin Mishell, Teletor Jerónimo	Guatemala	21:16.7h
2 Wendy Esmeralda, Cucul Sulá	Alta Verapaz	21:17.1h
3 Reyna Maribel, Rivera Méndez	Sacatepéquez-ADESAC	21:48.6h
4 Auri Elizabeth, Caj	Alta Verapaz	22:09.5h
5 Melisa, Pérez	Guatemala	23:01.8h

Mujeres 16-17 100 m Sub-18

Réc. Nac.: 11.93 ® 26-May-16 Rosa Benita Baltazar, Guatemala (Selección)

Nombre	Equipo	Finales	Viento
Finales			
1 Natalia, Elizondo Briz	Guatemala	12.6h	1.3
2 María Josefa, García López	Sacatepéquez-ADESAC	13.4h	1.3
3 Elaine Darleny, Mendoza Chang	Guatemala	14.8h	1.3

Mujeres 16-17 200 m Sub-18

Réc. Nac.: 24.86 ® 22-May-16 Rosa Benita Baltazar, Guatemala (Selección)

Nombre	Equipo	Finales	Viento
Finales			
1 Natalia, Elizondo Briz	Guatemala	25.62	1.3
2 María Josefa, García López	Sacatepéquez-ADESAC	27.90	1.3
3 Josseline Yesenia, Monroy Tojibay	Totonicapán	30.97	1.3

Mujeres 16-17 400 m Sub-18

Réc. Nac.: 59.67 ® 24-Apr-15 Valeria Beatriz Lezana, Guatemala (Selección)

Nombre	Equipo	Finales
Finales		
1 Josseline Vanessa, Beltran Milián	Baja Verapaz	1:02.80

ATLETISMO - JUEGOS DEPORTIVOS NACIONALES -ZACAPA 2018- - 29-Sep-18 to 30-Sep-18

Complejo Deportivo de Zacapa, Zacapa - GUA

Resultados

Finales ... (Mujeres 16-17 400 m Sub-18)

Nombre	Equipo	Finales
2 María Josefa, García López	Sacatepéquez-ADESAC	1:05.40
3 Daniela María, Alonzo Ojeda	Guatemala	1:05.52
4 Wendy Armenia, Yax Calel	Totonicapán	1:06.04
5 Alejandra, Martínez	Retalhuleu	1:13.55

Mujeres 16-17 800 m Sub-18

Réc. Nac.: 2:15.92 ® 09-Jan-86 Liticia Jiménez, Guatemala (Selección)

Nombre	Equipo	Finales
Finales		
1 Josseline Vanessa, Beltran Milián	Baja Verapaz	2:27.37
2 Josseline Yesenia, Monroy Tojibay	Totonicapán	2:37.46
3 Alejandra, Martínez	Retalhuleu	2:41.78
4 Jenifer, Us	Guatemala	2:53.55

Mujeres 16-17 1500 m Sub-18

Réc. Nac.: 4:51.16 ® 13-Jun-15 Viviana Aroche López, Guatemala (Selección)

Nombre	Equipo	Finales
Finales		
1 Leydi Beatriz, Pocón Archila	Sacatepéquez-ADESAC	4:56.0h
2 Josseline Vanessa, Beltran Milián	Baja Verapaz	5:04.7h
3 Yuliza Yicel, Marroquín González	Totonicapán	5:34.3h
4 Aracely Rosmery, Zárate Zárate	Totonicapán	5:37.5h
5 Alejandra, Martínez	Retalhuleu	5:39.3h

Mujeres 16-17 100 m C/Vallas (0.762) Sub-18

Réc. Nac.: 14.80 ® 13-Jun-15 Rosa Benita Baltazar, Guatemala (Selección)

Nombre	Equipo	Finales	Viento
Finales			
1 Loren Adriana, Aldana Sosa	Zacapa	16.46	1.5

Mujeres 16-17 2000 m C/Obstáculos (0.762) Sub-18

Réc. Nac.: 8:19.89 ® 12-May-17 Yulisa Yicel Marroquín, Totonicapán

Nombre	Equipo	Finales
Finales		
1 Leydi Beatriz, Pocón Archila	Sacatepéquez-ADESAC	7:53.09 ®
2 Yuliza Yicel, Marroquín González	Totonicapán	8:40.34
3 Aracely Rosmery, Zárate Zárate	Totonicapán	8:47.34

Mujeres 16-17 4x100 m Relevo Sub-18

Réc. Nac.: 50.11 ® 18-Sep-09 Guatemala (Selección)
L. Norales / C. Aldana / M. Menéndez / R. Morales

Equipo	Relevo	Finales
Finales		
1 Guatemala	A	56.42
2 Totonicapán	A	1:01.44
3 Zacapa	A	1:03.45

ATLETISMO - JUEGOS DEPORTIVOS NACIONALES -ZACAPA 2018- - 29-Sep-18 to 30-Sep-18

Complejo Deportivo de Zacapa, Zacapa - GUA

Resultados

Mujeres 16-17 1000 Relevo de Velocidad (100,200,300 Sub-18

Réc. Nac.: 2:19.04 ® 17-Sep-10 Guatemala (Selección)
R. Orellana / M. Ramírez / M. Menéndez / R. Ramíre

Equipo	Relevo	Finales
Finales		
1 Guatemala	A	2:41.28
2 Totonicapán	A	2:46.81

Mujeres 16-17 Salto de Altura Sub-18

Réc. Nac.: 1.70m ® 02-Dec-89 Ana Regina Quiñónez, Mixto Listo

Nombre	Equipo	Finales	
Finales			
1 Elaine Darleny, Mendoza Chang	Guatemala	1.20m	3-11.25
--- Claudia Janette, Barrera Rodas	Izabal	NH	

Mujeres 16-17 Salto de Longitud Sub-18

Réc. Nac.: 5.64m ® 23-Jul-10 Cristina A. Aldana, Asoc. Amigos del Atletis

Nombre	Equipo	Finales		Viento
Finales				
1 Loren Adriana, Aldana Sosa	Zacapa	4.99m	16-04.50	-0.1
2 Elaine Darleny, Mendoza Chang	Guatemala	3.89m	12-09.25	+0.0
3 Stefany, Fernández	Guatemala	3.85m	12-07.75	+0.0

Mujeres 16-17 Salto Triple Sub-18

Réc. Nac.: 12.52m ® 16-Oct-93 Maria Fleischmann, La Pedrera

Nombre	Equipo	Finales		Viento
Finales				
1 Loren Adriana, Aldana Sosa	Zacapa	9.51m	31-02.50	NWI
2 Josseline Yesenia, Monroy Tojiba	Totonicapán	8.61m	28-03.00	NWI

Mujeres 16-17 Impulso de Bala (3kg) Sub-18

Réc. Nac.: 12.98m ® 06-May-16 Karina Elizabeth Taleno, Zacapa

Nombre	Equipo	Finales	
Finales			
1 Débora Viviana, Méndez Ac	Zacapa	11.41m	37-05.25
2 Laura, Chevez D.	Guatemala	10.31m	33-10.00
3 Joselin, Chávez	Guatemala	10.14m	33-03.25
4 Jasmin Leticia, Gasparico Lorenz	Jutiapa	9.88m	32-05.00
5 Adi Abigail, Godínez Escobar	Zacapa	7.97m	26-01.75

Mujeres 16-17 Lanzamiento de Disco (1kg) Sub-18

Réc. Nac.: 40.24m ® 01-Jun-14 Sabrina Gaitán, Throw 1 Deep

Nombre	Equipo	Finales	
Finales			
1 Débora Viviana, Méndez Ac	Zacapa	31.14m	102-02
2 Jasmin Leticia, Gasparico Lorenz	Jutiapa	25.06m	82-03
3 Laura, Chevez D.	Guatemala	19.90m	65-03

ATLETISMO - JUEGOS DEPORTIVOS NACIONALES -ZACAPA 2018- - 29-Sep-18 to 30-Sep-18

Complejo Deportivo de Zacapa, Zacapa - GUA

Resultados

Mujeres 16-17 Lanzamiento de Jabalina (500g) Sub-18

Réc. Nac.: 34.46m ® 30-Jul-16 Enni Cecilia Moreno, Zacapa

	Nombre	Equipo	Finales	
Finales				
1	Enni Cecilia, Moreno González	Zacapa	37.51m ®	123-01
2	Adi Abigail, Godínez Escobar	Zacapa	24.88m	81-07
3	Joselin, Chávez	Guatemala	23.83m	78-02
4	Claudia Janette, Barrera Rodas	Izabal	23.16m	76-00
5	Jasmin Leticia, Gasparico Lorenz	Jutiapa	15.10m	49-06

Mujeres 16-17 5000 m Marcha Atlética Sub-18

Réc. Nac.: 23:31.28 ® 25-May-07 Jamy Amarilis Franco, Guatemala (Selección)

	Nombre	Equipo	Finales
Finales			
1	María Fernanda, Peinado Pérez	Guatemala	27:13.0h
2	Glendy Verónica, Teletor Jerónimo	Guatemala	27:29.1h
3	Katherine, Rivera Guzmán	Guatemala	31:12.7h
4	Adriana Eloisa, Díaz Mejía	Baja Verapaz	32:07.4h

Mujeres 18-19 100 m Sub-20

Réc. Nac.: 11.93 ® 26-May-16 Rosa Benita Baltazar, Guatemala (Selección)

	Nombre	Equipo	Finales	Viento
Finales				
1	Kimberly, Delva	Izabal	14.20	2.2
2	Meylin, Mazariegos	Guatemala	14.39	2.2
3	Luisa Fernanda, Díaz Silva	Guatemala	14.56	2.2
4	Esmeralda M., Gramajo I.	Totonicapán	14.90	2.2

Mujeres 18-19 200 m Sub-20

Réc. Nac.: 24.86 ® 22-May-16 Rosa Benita Baltazar, Guatemala (Selección)

	Nombre	Equipo	Finales	Viento
Finales				
1	Kimberly, Delva	Izabal	29.66	NWI
2	Karla María, Mollinedo	Guatemala	30.08	NWI
3	Meylin, Mazariegos	Guatemala	30.20	NWI
4	Luisa Fernanda, Díaz Silva	Guatemala	30.50	NWI
5	Esmeralda M., Gramajo I.	Totonicapán	31.09	NWI

Mujeres 18-19 400 m Sub-20

Réc. Nac.: 56.27 ® 12-Jun-97 Ana Lucía Hurtado, Guatemala (Selección)

	Nombre	Equipo	Finales
Finales			
1	Andrea Rocío, Lezana Chacón	Guatemala	1:02.16
2	Karla María, Mollinedo	Guatemala	1:07.12
3	Luisa Fernanda, Díaz Silva	Guatemala	1:08.37
4	Esmeralda M., Gramajo I.	Totonicapán	1:11.51
5	Meylin, Mazariegos	Guatemala	1:12.79

ATLETISMO - JUEGOS DEPORTIVOS NACIONALES -ZACAPA 2018- - 29-Sep-18 to 30-Sep-18

Complejo Deportivo de Zacapa, Zacapa - GUA

Resultados

Mujeres 18-19 800 m Sub-20

Réc. Nac.: 2:13.51 ® 25-Jun-88 Leticia Jiménez, Guatemala (Selección)

Nombre	Equipo	Finales
Finales		
1 Karla María, Mollinedo	Guatemala	2:39.52
2 Anilda, Xuc	Alta Verapaz	2:45.28

Mujeres 18-19 1500 m Sub-20

Réc. Nac.: 4:46.9h ® 18-Jun-16 Viviana Aroche López, Guatemala (Selección)

Nombre	Equipo	Finales
Finales		
1 Ana María, Pasa	Guatemala	5:26.94
2 Susana Magdalena, Marroquín Col	Totonicapán	5:33.12
3 Sheily Ivony, García Sacrab	Alta Verapaz	5:44.42
4 Rebeca Abigahil, Col Alvarez	Alta Verapaz	6:16.72

Mujeres 18-19 3000 m Sub-20

Réc. Nac.: 10:14.5h ® 17-Aug-84 Aura Morales, Guatemala (Selección)

Nombre	Equipo	Finales
Finales		
1 Ana María, Pasa	Guatemala	11:53.79
2 Susana Magdalena, Marroquín Col	Totonicapán	12:01.16
3 Anilda, Xuc	Alta Verapaz	12:06.80
4 Sheily Ivony, García Sacrab	Alta Verapaz	12:49.98
5 Rebeca Abigahil, Col Alvarez	Alta Verapaz	13:08.45

Mujeres 18-19 5000 m Sub-20

Réc. Nac.: 18:02.01 ® 05-Apr-08 Merlin Chalí, Individual

Nombre	Equipo	Finales
Finales		
1 Ana María, Pasa	Guatemala	20:52.0h
2 Susana Magdalena, Marroquín Col	Totonicapán	20:52.7h
3 Rebeca Abigahil, Col Alvarez	Alta Verapaz	23:00.4h

Mujeres 18-19 400 m C/Vallas (0.762) Sub-20

Réc. Nac.: 1:02.1h ® 20-May-88 Leticia Jiménez, Guatemala (Selección)

Nombre	Equipo	Finales
Finales		
1 Andrea Rocío, Lezana Chacón	Guatemala	1:16.34

Mujeres 18-19 4x100 m Relevo Sub-20

Réc. Nac.: 49.54 ® 12-May-06 Guatemala (Selección)

D. Hernández / D. Aguilar / I.Martínez / A. Ortíz

Equipo	Relevo	Finales
Finales		
1 Guatemala	A	58.76

ATLETISMO - JUEGOS DEPORTIVOS NACIONALES -ZACAPA 2018- - 29-Sep-18 to 30-Sep-18

Complejo Deportivo de Zacapa, Zacapa - GUA

Resultados

Mujeres 18-19 Impulso de Bala (4kg) Sub-20

Réc. Nac.: 12.62m ® 20-Mar-04 Dorothy C. López, CENASPA-Izabal

Nombre	Equipo	Finales	
Finales			
1 Karina Elizabeth, Espinoza Talen	Zacapa	11.43m	37-06.00
2 Karla, Caal Choc	Izabal	7.14m	23-05.25

Mujeres 18-19 Lanzamiento de Disco (1kg) Sub-20

Réc. Nac.: 40.46m ® 05-Nov-04 Dorothy C. López, CENASPA-Izabal

Nombre	Equipo	Finales	
Finales			
1 Karina Elizabeth, Espinoza Talen	Zacapa	32.50m	106-07
2 Karla, Caal Choc	Izabal	14.35m	47-01

Mujeres 18-19 10000 m Marcha Atlética Sub-20

Réc. Nac.: 49:01.24 ® 19-Jul-16 Arely Esmeralda Morales, Guatemala (Selección)

Nombre	Equipo	Finales
Finales		
1 Alma, Pop	Alta Verapaz	56:33.5h

Hombres 13-15 100 m Sub-16

Réc. Nac.: 11.18 ® 25-Apr-15 Mauricio Galindo Vega, Club Olímpicus

Nombre	Equipo	Finales	Viento	H#
Finales				
1 Santiago, Valdez Acuña	Guatemala	11.80	NWI	2
2 Andrés, Toralla	Guatemala	12.16	NWI	2
3 Hans, Billeb	Guatemala	12.33	NWI	2
4 Obdulio Alfredo, Aldana Romero	Zacapa	12.45	NWI	2
5 José Manuel, Cordón Flores	Guatemala	12.46	NWI	2
6 Andrés, García	Retalhuleu	12.48	NWI	2
7 Adrián Isaí, Hernández López	Guatemala	14.20	NWI	2

Hombres 13-15 150 m Sub-16

Réc. Nac.: 17.22 ® 29-Oct-16 Eswin O. Minera, Asoc. Amigos del Atletis

Nombre	Equipo	Finales	Viento
Finales			
1 Daniel, Athiang	Guatemala	17.87	-0.3
2 Rodrigo Sebastián, Ajmac Aroche	Guatemala	18.51	-0.3
3 Hans, Billeb	Guatemala	18.74	-0.3
4 Obdulio Alfredo, Aldana Romero	Zacapa	19.10	-0.3
5 Victor José, Godoy Monzón	Jutiapa	21.24	-0.3

Hombres 13-15 300 m Sub-16

Réc. Nac.: 36.38 ® 22-Nov-08 Jairo Gonzálo Guerra, Izabal

Nombre	Equipo	Finales	H#
Finales			
1 Daniel, Athiang	Guatemala	37.31	2
2 Santiago, Valdez Acuña	Guatemala	37.53	2

ATLETISMO - JUEGOS DEPORTIVOS NACIONALES -ZACAPA 2018- - 29-Sep-18 to 30-Sep-18

Complejo Deportivo de Zacapa, Zacapa - GUA

Resultados

Finales ... (Hombres 13-15 300 m Sub-16)

	Nombre	Equipo	Finales	H#
3	Andrez, Gonzáles Tello	Alta Verapaz	39.68	2
4	José Pablo, Pineda Carrillo	Guatemala	39.91	1
5	Everson Rafael, Suárez Leiva	Zacapa	40.49	1
6	Eslau, Ruíz Arreola	Alta Verapaz	40.58	2
7	Axel, Lutin	Guatemala	40.73	2
8	Gabriel Eleobardo, Muchuch Luca	Totonicapán	41.62	1
9	Cristian Josué, Paz Fuentes	Sacatepéquez-ADESAC	42.40	1

Hombres 13-15 600 m Sub-16

Réc. Nac.: 1:24.21 ® 26-Nov-10 Manuel Alfredo Rivas, Guatemala (Selección)

	Nombre	Equipo	Finales
Finales			
1	Eslau, Ruíz Arreola	Alta Verapaz	1:29.54
2	Rodrigo Sebastián, Ajmac Aroche	Guatemala	1:31.14
3	José Pablo, Pineda Carrillo	Guatemala	1:33.02
4	Cristian Josué, Paz Fuentes	Sacatepéquez-ADESAC	1:33.25
5	César Antonio, García Vásquez	Quetzaltenango	1:34.91
6	Everson Rafael, Suárez Leiva	Zacapa	1:37.08
7	Gabriel Eleobardo, Muchuch Luca	Totonicapán	1:37.12

Hombres 13-15 1200 m Sub-16

Réc. Nac.: 3:19.31 ® 26-Nov-11 Mario Francisco Melgar, Guatemala (Selección)

	Nombre	Equipo	Finales
Finales			
1	Auder André, Franco	Guatemala	3:33.39
2	Cristian Josué, Paz Fuentes	Sacatepéquez-ADESAC	3:34.42
3	César Antonio, García Vásquez	Quetzaltenango	3:34.95
4	Emmanuel, de León	Guatemala	3:35.68
5	Pedro José, Ramos Méndez	Sacatepéquez-ADESAC	3:40.19
6	Henrry Moisés, Pérez Núñez	Quetzaltenango	3:47.03
7	José María, Ajpacuja García	Totonicapán	3:49.40
8	Francisco Arnoldo, García Castro	Totonicapán	3:53.08
9	Usiel Enrique, Caal	Alta Verapaz	3:56.94
10	Fredy Armando, Marroquín Marro	Sacatepéquez-ADESAC	4:07.83

Hombres 13-15 2000 m Sub-16

Réc. Nac.: 6:02.80 ® 27-Nov-11 Mario Francisco Melgar, Guatemala (Selección)

	Nombre	Equipo	Finales
Finales			
1	César Antonio, García Vásquez	Quetzaltenango	6:18.46
2	Mervin, Lorenzo	Jalapa	6:21.84
3	Pedro José, Ramos Méndez	Sacatepéquez-ADESAC	6:22.50
4	Emerson, Pop	Alta Verapaz	6:29.17
5	José María, Ajpacuja García	Totonicapán	6:50.09
6	Arodi, Mo	Alta Verapaz	6:58.15
7	Francisco Arnoldo, García Castro	Totonicapán	7:01.22

ATLETISMO - JUEGOS DEPORTIVOS NACIONALES -ZACAPA 2018- - 29-Sep-18 to 30-Sep-18

Complejo Deportivo de Zacapa, Zacapa - GUA

Resultados

Finales ... (Hombres 13-15 2000 m Sub-16)

Nombre	Equipo	Finales
8 Fredy Armando, Marroquín Marro	Sacatepéquez-ADESAC	7:07.38

Hombres 13-15 100 m C/Vallas (0.840) Sub-16

Réc. Nac.: 13.79 ® 16-Nov-13 Wienstan Ch. Mena Arana, Guatemala (Selección)

Nombre	Equipo	Finales	Viento
Finales			
1 Andrés, Toralla	Guatemala	15.45	1.3
2 César Alejandro, Chacón Saavedra	Zacapa	16.73	1.3
3 William, Parada	Retalhuleu	17.45	1.3
4 Allan Oswaldo, Guerrero	Retalhuleu	19.12	1.3

Hombres 13-15 300 m C/Vallas (0.762) Sub-16

Réc. Nac.: 39.87 ® 27-Nov-16 José Alfredo Hernández, Guatemala (Selección)

Nombre	Equipo	Finales
Finales		
1 José, Gameros	Guatemala	43.47
2 Andrez, Gonzáles Tello	Alta Verapaz	44.00
3 Gabriel Eleobardo, Muchuch Luca	Totonicapán	48.18

Hombres 13-15 2000 m C/Obstáculos (0.762) Sub-16

Réc. Nac.: 6:34.2h ® 21-Nov-08 Freddy Orlando Ruano, Guatemala (Selección)

Nombre	Equipo	Finales	H#
Finales			
1 Auder André, Franco	Guatemala	6:52.33	2
2 Eslau, Ruíz Arreola	Alta Verapaz	7:02.60	1
3 José María, Ajpacuja García	Totonicapán	7:11.95	2
4 Henrry Moisés, Pérez Núñez	Quetzaltenango	7:14.84	1
5 Mervin, Lorenzo	Jalapa	7:23.43	2
6 Pedro José, Ramos Méndez	Sacatepéquez-ADESAC	7:28.48	2
7 Francisco Arnoldo, García Castro	Totonicapán	7:45.63	2
8 Fredy Armando, Marroquín Marro	Sacatepéquez-ADESAC	7:46.33	1

Hombres 13-15 4x100 m Relevo Sub-16

Réc. Nac.: 45.66 ® 21-Nov-08 Guatemala (Selección)

N. Pira / J. Guerra / C. Andrade / C. Martínez

Equipo	Relevo	Finales
Finales		
1 Guatemala	A	47.72
2 Retalhuleu	A	51.03
3 Zacapa	A	51.79

Hombres 13-15 1000 Relevo de Velocidad (100,200,300 Sub-16

Réc. Nac.: 2:05.45 ® 27-Nov-10 Guatemala (Selección)

R. Ramírez / C. Paz / F. Jolón / M. Rivas

Equipo	Relevo	Finales
Finales		
1 Guatemala	A	2:08.98

ATLETISMO - JUEGOS DEPORTIVOS NACIONALES -ZACAPA 2018- - 29-Sep-18 to 30-Sep-18

Complejo Deportivo de Zacapa, Zacapa - GUA

Resultados

Finales ... (Hombres 13-15 1000 Relevo de Velocidad (100,200,300 Sub-16)

	Equipo	Relevo	Finales
2	Alta Verapaz	A	2:20.09
3	Zacapa	A	2:20.46
4	Retalhuleu	A	2:23.70

Hombres 13-15 Salto de Altura Sub-16

Réc. Nac.: 1.96m ® 06-Jun-15 Mauricio Galindo Vega, Guatemala (Selección)

	Nombre	Equipo	Finales	
Finales				
1	Victor José, Godoy Monzón	Jutiapa	1.61m	5-03.25
2	William, Parada	Retalhuleu	1.55m	5-01.00
3	Geovanny Andrés, Villatoro Fajar	Guatemala	1.50m	4-11.00
3	Andrés, Toralla	Guatemala	1.50m	4-11.00
5	Gerald Yahir, Rodríguez Salazar	Retalhuleu	1.40m	4-07.00

Hombres 13-15 Salto de Longitud Sub-16

Réc. Nac.: 6.80m ® 12-Oct-13 Fredy Enrique Lemus, Zacapa

	Nombre	Equipo	Finales		Viento
Finales					
1	Santiago, Valdez Acuña	Guatemala	5.66m	18-07.00	-0.2
2	Obdulio Alfredo, Aldana Romero	Zacapa	5.53m	18-01.75	-0.4
3	Geovanny Andrés, Villatoro Fajar	Guatemala	5.30m	17-04.75	-0.2
4	Andrez, Gonzáles Tello	Alta Verapaz	5.20m	17-00.75	-0.5
5	Adrián Isaí, Hernández López	Guatemala	5.09m	16-08.50	0.6
6	Hans, Billeb	Guatemala	5.08m	16-08.00	0.9
7	Victor José, Godoy Monzón	Jutiapa	4.96m	16-03.25	-0.4
8	José Manuel, Cordón Flores	Guatemala	4.79m	15-08.75	1.9
9	José Pablo, Pineda Carrillo	Guatemala	4.62m	15-02.00	0.9
10	Allan Oswaldo, Guerrero	Retalhuleu	4.57m	15-00.00	0.7
11	Andrés, García	Retalhuleu	4.41m	14-05.75	-0.7

Hombres 13-15 Salto Triple Sub-16

Réc. Nac.: 14.28m ® 26-Oct-13 Fredy Enrique Lemus, Zacapa

	Nombre	Equipo	Finales		Viento
Finales					
1	Allan Oswaldo, Guerrero	Retalhuleu	11.27m	36-11.75	NWI
2	Adrián Isaí, Hernández López	Guatemala	10.71m	35-01.75	NWI
3	Andrés, García	Retalhuleu	10.23m	33-06.75	NWI

Hombres 13-15 Impulso de Bala (4kg) Sub-16

Réc. Nac.: 15.79m ® 26-Nov-11 Hugo A. González, Guatemala (Selección)

	Nombre	Equipo	Finales	
Finales				
1	Werner Alejandro, Argueta Córdo	Guatemala	13.16m	43-02.25
2	José Enriquez, Estevan Pérez	Jutiapa	13.02m	42-08.75
3	Diego José, Esquivel Chinchilla	Jutiapa	12.90m	42-04.00
4	Sergio Eduardo, Díaz Gómez	Zacapa	10.83m	35-06.50
5	Alfonso, Rivas	Izabal	10.51m	34-05.75

ATLETISMO - JUEGOS DEPORTIVOS NACIONALES -ZACAPA 2018- - 29-Sep-18 to 30-Sep-18

Complejo Deportivo de Zacapa, Zacapa - GUA

Resultados

Finales ... (Hombres 13-15 Impulso de Bala (4kg) Sub-16)

	Nombre	Equipo	Finales	
6	Axel, Bonilla	Izabal	10.22m	33-06.50
7	César Alejandro, Chacón Saavedr	Zacapa	9.00m	29-06.50

Hombres 13-15 Lanzamiento de Disco (1kg) Sub-16

Réc. Nac.: 47.79m ® 27-Nov-15 Erick J. Juárez, Jutiapa

	Nombre	Equipo	Finales	
Finales				
1	Werner Alejandro, Argueta Córdo	Guatemala	40.58m	133-02
2	Diego José, Esquivel Chinchilla	Jutiapa	38.78m	127-03
3	José Enriquez, Estevan Pérez	Jutiapa	38.20m	125-04
4	Sergio Eduardo, Díaz Gómez	Zacapa	29.38m	96-05
5	Angel Alberto, Mijangos	Guatemala	27.11m	88-11
6	Axel, Bonilla	Izabal	23.32m	76-06
7	Alfonso, Rivas	Izabal	19.70m	64-07
7	Gerald Yahir, Rodríguez Salazar	Retalhuleu	19.70m	64-07

Hombres 13-15 Lanzamiento de Jabalina (600g) Sub-16

Réc. Nac.: 49.90m ® 11-Nov-10 Ronald E. Ramírez, Izabal

	Nombre	Equipo	Finales		
Finales					
1	Sergio Eduardo, Díaz Gómez	Zacapa	37.06m	121-07	2
2	Gerald Yahir, Rodríguez Salazar	Retalhuleu	36.30m	119-01	2
3	Angel Alberto, Mijangos	Guatemala	34.26m	112-05	2
4	Geovanny Andrés, Villatoro Fajar	Guatemala	28.23m	92-07	2
5	César Alejandro, Chacón Saavedr	Zacapa	27.46m	90-01	1
6	William, Parada	Retalhuleu	27.09m	88-10	1
7	Alfonso, Rivas	Izabal	26.57m	87-02	2
8	Rafael, de León	Guatemala	25.95m	85-02	2
9	Axel, Bonilla	Izabal	22.65m	74-04	2
10	José Enriquez, Estevan Pérez	Jutiapa	21.22m	69-07	1
11	Hireldo Hevelio, Morales Sánche	El Progreso	20.83m	68-04	2
12	Diego José, Esquivel Chinchilla	Jutiapa	20.38m	66-10	1

Hombres 13-15 5000 m Marcha Atlética Sub-16

Réc. Nac.: 22:29.29 ® 28-Oct-16 Oseas Abimael Ac, Asoc. Saahil Alinak

	Nombre	Equipo	Finales
Finales			
1	Luis Luciano, Tzunún Cabrera	Quiché	22:17.2h ®
2	Aldo Abraham, Lam Balan Vásque	Quiché	23:02.1h
3	Francisco, González	Guatemala	23:25.6h
4	Juan Felipe, Coy Teyul	Alta Verapaz	23:57.6h
5	Arodi, Mo	Alta Verapaz	24:55.8h
6	Jorge Isaac, Chen Xe	Alta Verapaz	25:01.6h
7	Usiel Enrique, Caal	Alta Verapaz	27:07.6h

ATLETISMO - JUEGOS DEPORTIVOS NACIONALES -ZACAPA 2018- - 29-Sep-18 to 30-Sep-18

Complejo Deportivo de Zacapa, Zacapa - GUA

Resultados

Hombres 16-17 100 m Sub-18

Réc. Nac.: 10.81 ® 15-Nov-15 Wienstan Ch.Mena Arana, Izabal

	Nombre	Equipo	Finales	Viento
Finales				
1	Eswin, Minera	Guatemala	11.26	3.1
2	Josué Adolfo, Contreras López	Zacapa	11.36	3.1
3	Neyson, Warren	Izabal	11.48	3.1
4	Henry, Estrada Morales	Quetzaltenango	11.50	3.1
5	Wilmer Modesto, Alvarez Moreira	Izabal	11.61	3.1
6	Marlon, Sol	Guatemala	11.97	3.1

Hombres 16-17 200 m Sub-18

Réc. Nac.: 21.99 ® 06-Jul-96 José Meneses, La Pedrera

	Nombre	Equipo	Finales	Viento
Finales				
1	Eswin, Minera	Guatemala	23.40	NWI
2	Jefferson Andru, Guzmán	Izabal	23.60	NWI
3	Wilmer Modesto, Alvarez Moreira	Izabal	23.89	NWI
4	Henry, Estrada Morales	Quetzaltenango	23.91	NWI
5	Marlon, Sol	Guatemala	24.34	NWI
6	Neyson, Warren	Izabal	24.96	NWI
7	Daniel, Rivera	Quetzaltenango	25.29	NWI

Hombres 16-17 400 m Sub-18

Réc. Nac.: 49.33 ® 03-Jun-17 Willy Denilson Castillo, Izabal

	Nombre	Equipo	Finales	H#
Finales				
1	Henry, Estrada Morales	Quetzaltenango	51.76	2
2	Jefferson Andru, Guzmán	Izabal	52.07	2
3	José Alfredo, Hernández Sánchez	Zacapa	52.93	1
4	Wilmer Modesto, Alvarez Moreira	Izabal	53.80	2
5	Daniel, Rivera	Quetzaltenango	54.93	1
6	Alan, Castillo	Guatemala	55.15	2
7	Ernesto, Chávez	Guatemala	56.12	1
8	Angel David, Larios Juárez	El Progreso	56.13	2

Hombres 16-17 800 m Sub-18

Réc. Nac.: 1:55.56 ® 20-May-16 Byron Xavier Herrera, Guatemala (Selección)

	Nombre	Equipo	Finales
Finales			
1	José Alfredo, Hernández Sánchez	Zacapa	2:05.43
2	Marcos Santiago, Vásquez Cutz	Totonicapán	2:06.77
3	Kevin Eliazar, Ajualip Matías	Guatemala	2:07.80
4	Daniel, Rivera	Quetzaltenango	2:09.14
5	Angel David, Larios Juárez	El Progreso	2:10.18
6	Emerson, Ayuso	Petén	2:18.33
7	Maico, Sarat	Quetzaltenango	2:20.45
8	Héctor, Pérez	Guatemala	2:22.46

ATLETISMO - JUEGOS DEPORTIVOS NACIONALES -ZACAPA 2018- - 29-Sep-18 to 30-Sep-18

Complejo Deportivo de Zacapa, Zacapa - GUA

Resultados

Hombres 16-17 1500 m Sub-18

Réc. Nac.: 4:00.55 ® 19-Jun-11 Edwin Haroldo Pirir, USAC

	Nombre	Equipo	Finales
Finales			
1	Adelso Jesús, López Ramos	Sacatepéquez-ADESAC	4:12.8h
2	Marcos Santiago, Vásquez Cutz	Totonicapán	4:17.1h
3	Kevin Eliazar, Ajualip Matías	Guatemala	4:24.8h
4	Erick Levi, Monterroso	Quetzaltenango	4:28.0h
5	Lorenzo, Tambriz Guarchaj	Quetzaltenango	4:29.5h
6	Maico, Sarat	Quetzaltenango	4:35.3h
7	Nelson, Chicop	Guatemala	4:37.2h
8	Domingo Isaias, Xol Cuc	Alta Verapaz	4:38.8h
9	Emerson, Ayuso	Petén	4:40.1h
10	Elman Gudiel, Marroquín Méndez	Sacatepéquez-ADESAC	4:47.2h

Hombres 16-17 3000 m Sub-18

Réc. Nac.: 8:41.72 ® 07-Sep-11 Edwin Haroldo Pirir, Guatemala (Selección)

	Nombre	Equipo	Finales
Finales			
1	Adelso Jesús, López Ramos	Sacatepéquez-ADESAC	9:22.17
2	Lorenzo, Tambriz Guarchaj	Quetzaltenango	9:36.61
3	Domingo Isaias, Xol Cuc	Alta Verapaz	9:44.59
4	Erick Levi, Monterroso	Quetzaltenango	9:51.43
5	Elman Gudiel, Marroquín Méndez	Sacatepéquez-ADESAC	10:06.07
6	Anselmo, Tabriz Tambriz	Quetzaltenango	10:07.70
7	Nelson, Chicop	Guatemala	10:40.24
8	Emerson, Ayuso	Petén	11:01.78

Hombres 16-17 110 m C/Vallas (0.914) Sub-18

Réc. Nac.: 13.94 ® 06-Jun-15 Wienstan Ch. Mena Arana, Guatemala (Selección)

	Nombre	Equipo	Finales	Viento
Finales				
1	Denzel, Allen Medrano	Guatemala	15.78	0.3
2	Yorman, Baltazar Sánchez	Izabal	17.51	0.3
3	Cristopher Adonis, Cayetano Rivas	Izabal	17.82	0.3
4	Diego A., Sánchez G.	Guatemala	19.11	0.3

Hombres 16-17 400 m C/Vallas (0.840) Sub-18

Réc. Nac.: 53.28 ® 15-Jul-15 José H. Bermúdez, Guatemala (Selección)

	Nombre	Equipo	Finales
Finales			
1	José Alfredo, Hernández Sánchez	Zacapa	57.17
2	Jefferson Andru, Guzmán	Izabal	1:01.08
3	Diego A., Sánchez G.	Guatemala	1:08.16

ATLETISMO - JUEGOS DEPORTIVOS NACIONALES -ZACAPA 2018- - 29-Sep-18 to 30-Sep-18

Complejo Deportivo de Zacapa, Zacapa - GUA

Resultados

Hombres 16-17 2000 m C/Obstáculos (0.914) Sub-18

Réc. Nac.: 6:17.89 ® 25-May-14 Rodrigo Alejandro Garnica, Guatemala (Selección)

	Nombre	Equipo	Finales
Finales			
1	Marcos Santiago, Vásquez Cutz	Totonicapán	6:27.9h
2	Adelso Jesús, López Ramos	Sacatepéquez-ADESAC	6:36.3h
3	Lorenzo, Tambriz Guarchaj	Quetzaltenango	6:54.9h
4	Elman Gudiel, Marroquín Méndez	Sacatepéquez-ADESAC	7:42.5h
5	Héctor, Pérez	Guatemala	7:57.2h
6	Anselmo, Tabriz Tambriz	Quetzaltenango	8:01.4h

Hombres 16-17 4x100 m Relevo Sub-18

Réc. Nac.: 42.94 ® 16-May-15 Guatemala (Selección)
F. Lemus / J. Bermúdez / W. Gregorio / W. Mena

	Equipo	Relevo	Finales
Finales			
1	Guatemala	A	46.20
2	Izabal	A	46.63

Hombres 16-17 1000 Relevo de Velocidad (100,200,300 Sub-18

Réc. Nac.: 1:59.09 ® 13-Jun-15 Guatemala (Selección)
J. Bermúdez / L. Marzariegos / W. Gregorio / Mena

	Equipo	Relevo	Finales
Finales			
1	Guatemala	A	2:07.49
2	Quetzaltenango	A	2:23.88
---	Izabal	A	DQ

Hombres 16-17 Salto de Altura Sub-18

Réc. Nac.: 1.97m ® 24-Aug-12 Ronald Edyberto Ramírez, Izabal

	Nombre	Equipo	Finales	
Finales				
1	Josué, Athiang	Guatemala	1.70m	5-07.00
2	Mariano, Rufino	Izabal	1.61m	5-03.25
3	José Carlos, Rodríguez	Retalhuleu	1.55m	5-01.00
4	Elifaz, Blanco	Izabal	1.40m	4-07.00
---	Joel Alejandro, Munguía Monteci	El Progreso	NH	

Hombres 16-17 Salto de Longitud Sub-18

Réc. Nac.: 7.11m ® 24-Apr-15 Fredy Enrique Lemus, Zacapa

	Nombre	Equipo	Finales		Viento
Finales					
1	Josué Adolfo, Contreras López	Zacapa	6.05m	19-10.25	-0.5
2	Neyson, Warren	Izabal	5.70m	18-08.50	0.2
3	José Carlos, Rodríguez	Retalhuleu	5.50m	18-00.50	-0.5
4	Mariano, Rufino	Izabal	5.35m	17-06.75	-0.8
5	Francisco Javier, Cifuentes Cajas	Quetzaltenango	5.23m	17-02.00	-0.7
6	Joel Alejandro, Munguía Monteci	El Progreso	4.54m	14-10.75	-0.7

ATLETISMO - JUEGOS DEPORTIVOS NACIONALES -ZACAPA 2018- - 29-Sep-18 to 30-Sep-18

Complejo Deportivo de Zacapa, Zacapa - GUA

Resultados

Hombres 16-17 Salto Triple Sub-18

Réc. Nac.: 14.87m ® 13-Jun-15 Fredy Enrique Lemus, Guatemala (Selección)

	Nombre	Equipo	Finales		Viento
Finales					
1	Josué Adolfo, Contreras López	Zacapa	13.05m	42-09.75	NWI
2	Elifaz, Blanco	Izabal	11.53m	37-10.00	NWI
3	Mariano, Rufino	Izabal	11.21m	36-09.50	NWI
4	Francisco Javier, Cifuentes Cajas	Quetzaltenango	10.70m	35-01.25	NWI
5	José Carlos, Rodríguez	Retalhuleu	10.63m	34-10.50	NWI

Hombres 16-17 Impulso de Bala (5kg) Sub-18

Réc. Nac.: 15.23m ® 05-Sep-11 Ever Orlando Acajabón,Guatemala (Selección)

	Nombre	Equipo	Finales	
Finales				
1	Iván, Chávez	Guatemala	12.90m	42-04.00
2	Henrry, Santos	Quetzaltenango	10.88m	35-08.50
3	Mark, Garrido	Jalapa	10.85m	35-07.25
4	Cristopher Adonis, Cayetano Riv	Izabal	10.60m	34-09.50
5	Derick Alberto, Orellana Chegüe	El Progreso	10.55m	34-07.50
6	Kevin Eduardo, Ramírez Fajardo	El Progreso	9.77m	32-00.75

Hombres 16-17 Lanzamiento de Disco (1.5kg) Sub-18

Réc. Nac.: 47.35m ® 04-Jun-11 Ever Orlando Acajabón, CementosProgreso.

	Nombre	Equipo	Finales	
Finales				
1	Derick Alberto, Orellana Chegüe	El Progreso	35.42m	116-02
2	Juan Jacobo, Reyes Llerena	Guatemala	31.64m	103-10
3	Iván, Chávez	Guatemala	29.79m	97-09
4	Cristopher Adonis, Cayetano Riv	Izabal	29.36m	96-04
5	Héctor Alfonso, Ortíz Castro	El Progreso	25.14m	82-06
6	Henrry, Santos	Quetzaltenango	24.66m	80-11
7	Denis Fabricio, Herrera Cruz	El Progreso	21.58m	70-10

Hombres 16-17 Lanzamiento de Jabalina (700g) Sub-18

Réc. Nac.: 55.05m ® 12-Jun-15 Alan Manuel Navas, Zacapa

	Nombre	Equipo	Finales	
Finales				
1	Derick Alberto, Orellana Chegüe	El Progreso	55.12m ®	180-10
2	Héctor Alfonso, Ortíz Castro	El Progreso	40.38m	132-06
3	Elifaz, Blanco	Izabal	36.84m	120-10
4	Mark, Garrido	Jalapa	34.97m	114-09
5	Henrry, Santos	Quetzaltenango	27.92m	91-07
6	Denis Fabricio, Herrera Cruz	El Progreso	23.79m	78-01

ATLETISMO - JUEGOS DEPORTIVOS NACIONALES -ZACAPA 2018- - 29-Sep-18 to 30-Sep-18

Complejo Deportivo de Zacapa, Zacapa - GUA

Resultados

Hombres 16-17 10000 m Marcha Atlética Sub-18

Réc. Nac.: 42:01.98 ® 24-Aug-13 José Alejandro Barrondo, Alta Verapaz

Nombre	Equipo	Finales
Finales		
1 Oseas Abimael, Ac Cu	Alta Verapaz	44:01.4h
2 Samuel, Ruiz Arriola	Alta Verapaz	45:21.4h

Hombres 18-19 100 m Sub-20

Réc. Nac.: 10.54 ® 10-Oct-15 Douglas Ricardo Orellana, USAC

Nombre	Equipo	Finales	Viento	H#
Finales				
1 Daniel, Corado	Izabal	11.61	1.3	2
2 Cristhoper, Cortéz	Jalapa	12.03	1.3	2
3 Shroeder Austin, Cruz Ortiz	El Progreso	12.44	1.3	2
4 Oscar Eduardo, Martínez García	Jutiapa	13.09	1.3	2
--- Josué Anibal, Hichos Sosa	Zacapa	DQ	1.3	2

Hombres 18-19 200 m Sub-20

Réc. Nac.: 21.44 ® 23-Aug-03 Jorge Luis Solórzano, Asoc. Amigos del Atletis

Nombre	Equipo	Finales	Viento
Finales			
1 Josué Anibal, Hichos Sosa	Zacapa	23.29	NWI
2 Daniel, Corado	Izabal	23.72	NWI
3 Gerson René, Ramos Caal	Petén	25.85	NWI

Hombres 18-19 400 m Sub-20

Réc. Nac.: 47.69 ® 22-May-16 José H. Bermúdez, Guatemala (Selección)

Nombre	Equipo	Finales	H#
Finales			
1 Oliverio, Caal Choc	Izabal	54.33	2
2 Fernando José, Morales Cruz	Zacapa	56.84	2
3 Edgar Aroldo, Azañon Sánchez	Sacatepéquez-ADESAC	57.05	1
4 Gerson René, Ramos Caal	Petén	58.16	2
5 Dennis René, Rodríguez	Petén	58.63	1
6 Cristian Alexander, Rivas Boyat	Jutiapa	1:03.64	1

Hombres 18-19 800 m Sub-20

Réc. Nac.: 1:53.72 ® 25-Aug-16 Rodrigo Alejandro Garnica, Guatemala (Selección)

Nombre	Equipo	Finales
Finales		
1 Byron Xavier, Herrera Gaitán	Guatemala	2:00.77
2 Henrry, Gutiérrez	Guatemala	2:01.10
3 Brayan Omar, Tacam García	Totonicapán	2:02.53
4 Edgar Aroldo, Azañon Sánchez	Sacatepéquez-ADESAC	2:08.31
5 Luis Antonio, López	Guatemala	2:08.81
6 Carlos, Caal	Alta Verapaz	2:11.84
7 Ludwin Denilson, Mixtun Velásque	Sacatepéquez-ADESAC	2:13.82
8 Dennis René, Rodríguez	Petén	2:14.77

ATLETISMO - JUEGOS DEPORTIVOS NACIONALES -ZACAPA 2018- - 29-Sep-18 to 30-Sep-18

Complejo Deportivo de Zacapa, Zacapa - GUA

Resultados

Finales ... (Hombres 18-19 800 m Sub-20)

Nombre	Equipo	Finales
9 Gerson René, Ramos Caal	Petén	2:25.94

Hombres 18-19 150 0 m Sub-20

Réc. Nac.: 3:50.01 ® 03-Jun-16 Mario Pacay Pop, Guatemala (Selección)

Nombre	Equipo	Finales
Finales		
1 Henrry, Gutiérrez	Guatemala	4:16.58
2 Brayan Omar, Tacam García	Totonicapán	4:18.34
3 Cristian Estuardo, López Ramos	Sacatepéquez-ADESAC	4:19.64
4 Byron Xavier, Herrera Gaitán	Guatemala	4:24.96
5 Carlos, Caal	Alta Verapaz	4:38.38
6 Edgar Aroldo, Azañon Sánchez	Sacatepéquez-ADESAC	4:58.87
7 Abraham, Ramos López	Sacatepéquez-ADESAC	5:00.16

Hombres 18-19 5000 m Sub-20

Réc. Nac.: 13:55.90 ® 23-Jul-16 Mario Pacay Pop, Guatemala (Selección)

Nombre	Equipo	Finales
Finales		
1 Henrry, Gutiérrez	Guatemala	15:41.1h
2 Cristian Estuardo, López Ramos	Sacatepéquez-ADESAC	16:06.6h
3 Marcos Renaldo, Cruz	Jutiapa	16:25.2h
4 Waldemar, Coy	Alta Verapaz	16:41.6h
5 Nelson Esteban, Ramírez	Petén	17:06.9h
6 Abraham, Ramos López	Sacatepéquez-ADESAC	18:09.3h

Hombres 18-19 10000 m Sub-20

Réc. Nac.: 28:53.43 ® 14-Apr-16 Mario Pacay Pop, Guatemala (Selección)

Nombre	Equipo	Finales
Finales		
1 Waldemar, Coy	Alta Verapaz	34:40.03
2 Ludwin Denilson, Mixtun Velásque	Sacatepéquez-ADESAC	35:22.78
3 Willy Roberto, Hernández Pinol	Sacatepéquez-ADESAC	35:44.40
4 David, Amaya	Jalapa	36:41.28

Hombres 18-19 110 m C/Vallas (0.990) Sub-20

Réc. Nac.: 13.74 ® 26-May-17 Wienstan Ch. Mena Arana, Izabal

Nombre	Equipo	Finales	Viento
Finales			
1 Josué Anibal, Hichos Sosa	Zacapa	16.93	0.7
2 Carlos, Zapata	Jalapa	18.92	0.7

Hombres 18-19 400 m C/Vallas (0.914) Sub-20

Réc. Nac.: 51.48 ® 30-Jun-17 José H. Bermúdez, Guatemala (Selección)

Nombre	Equipo	Finales
Finales		
1 Marcos Renaldo, Cruz	Jutiapa	1:01.71
2 Oliverio, Caal Choc	Izabal	1:04.02

ATLETISMO - JUEGOS DEPORTIVOS NACIONALES -ZACAPA 2018- - 29-Sep-18 to 30-Sep-18

Complejo Deportivo de Zacapa, Zacapa - GUA

Resultados

Finales ... (Hombres 18-19 400 m C/Vallas (0.914) Sub-20)

Nombre	Equipo	Finales
3 Fernando José, Morales Cruz	Zacapa	1:04.03

Hombres 18-19 3000 m C/Obstáculos (0.914) Sub-20

Réc. Nac.: 9:28.48 ® 11-Jul-99 Fredy Velásquez, Guatemala (Selección)

Nombre	Equipo	Finales
Finales		
1 Brayan Omar, Tacam García	Totonicapán	9:48.56
2 Marcos Renaldo, Cruz	Jutiapa	10:05.09
3 Cristian Estuardo, López Ramos	Sacatepéquez-ADESAC	10:20.77
4 David, Amaya	Jalapa	10:40.12
5 Gerardo Javier, Tut	Guatemala	10:49.86
6 Carlos, Caal	Alta Verapaz	10:59.41
7 Ludwin Denilson, Mixtun Velásque	Sacatepéquez-ADESAC	11:16.53
8 Abraham, Ramos López	Sacatepéquez-ADESAC	11:40.27

Hombres 18-19 4x400 m Relevo Sub-20

Réc. Nac.: 3:20.78 ® 12-Jun-04 Guatemala (Selección)
H. Villagrán / P. Holwerda / C. Quevedo / A. Ayala

Equipo	Relevo	Finales
Finales		
1 Guatemala	A	3:45.71
--- Sacatepéquez-ADESAC	A	DQ

Hombres 18-19 Salto de Longitud Sub-20

Réc. Nac.: 7.27m ® 04-Jun-11 Seylik E. Gamboa, USAC

Nombre	Equipo	Finales		Viento
Finales				
1 Daniel, Corado	Izabal	6.31m	20-08.50	-0.2
2 Dentray Kevan, Gordon	Izabal	5.85m	19-02.50	-0.8
3 Jefferson Josué, Machorro Véliz	El Progreso	5.01m	16-05.25	-0.1

Hombres 18-19 Salto Triple Sub-20

Réc. Nac.: 15.50m ® 31-Jul-05 Maxwell Álvarez, Guatemala (Selección)

Nombre	Equipo	Finales		Viento
Finales				
1 Dentray Kevan, Gordon	Izabal	12.98m	42-07.00	NWI

Hombres 18-19 Impulso de Bala (6kg) Sub-20

Réc. Nac.: 16.38m ® 30-May-15 Hugo A. González, Jutiapa

Nombre	Equipo	Finales	
Finales			
1 Erick Josué, Juárez Ruballos	Jutiapa	12.27m	40-03.25

ATLETISMO - JUEGOS DEPORTIVOS NACIONALES -ZACAPA 2018- - 29-Sep-18 to 30-Sep-18

Complejo Deportivo de Zacapa, Zacapa - GUA

Resultados

Hombres 18-19 Lanzamiento de Disco (1.75kg) Sub-20

Réc. Nac.: 50.41m ® 05-Mar-17 Marlon Alejandro Quemé, USAC

Nombre	Equipo	Finales	
Finales			
1 Erick Josué, Juárez Ruballos	Jutiapa	35.56m	116-08
2 Shroeder Austin, Cruz Ortiz	El Progreso	24.56m	80-07

Hombres 18-19 Lanzamiento de Jabalina (800g) Sub-20

Réc. Nac.: 57.50m ® 28-May-01 Klauss Schmoock, Guatemala (Selección)

Nombre	Equipo	Finales	
Finales			
1 Jefferson Josué, Machorro Véliz	El Progreso	49.87m	163-07
2 Douglas Alexander, Cruz Sánche	El Progreso	42.10m	138-01
3 Shroeder Austin, Cruz Ortiz	El Progreso	37.93m	124-05
4 Cristian Alexander, Rivas Boyat	Jutiapa	30.88m	101-04

Hombres 18-19 10000 m Marcha Atlética Sub-20

Réc. Nac.: 40:38.74 ® 11-Jul-99 Erick Bernabé Barrondo, Alta Verapaz

Nombre	Equipo	Finales
Finales		
1 Cristian Epifanio, Toco Pérez	Guatemala	48:42.8h
2 Hector Geovanny, Jocol Toc	Quetzaltenango	50:32.6h
3 Walter, Sacul	Alta Verapaz	55:54.6h

I FESTIVAL DE ATLETISMO SUB-14 Y SUB-16 2018 - 22-Sep-18

Complejo Deportivo de Quetzaltenango - GUA

Resultados

Mujeres 11-13 80 m Sub-14

	Nombre	Yr	Equipo	Finales	H#
Finales					
1	Olivia, Cerezo	05	Col. Interamericano de Guatema	11.1h	3
2	Yaquelin Lisbeth, Huinac Marroqu	05	Atletismo Xela	11.2h	2
3	Betzaida Alexa, Pérez Arrega	06	Totonicapán	11.4h	3
4	Karen Rocío, López Aldana	06	Zacapa	11.5h	2
5	Valeria, Valdez Acuña	07	Liceo Javier	11.7h	2
6	Nataly Carolina, García Hernández	06	Huehuetenango	11.8h	1
7	Catina, Ovando Padilla	06	Academia de Atletismo 4:13	11.9h	3
8	Keila Belén, Cano Gutiérrez	05	Totonicapán	12.0h	2
9	Hanny Dariana, Colop Sosa	05	Huehuetenango	12.1h	3
10	Jeimmy Aylin, Cuá Chamorro	06	Totonicapán	12.4h	1
11	Joselyn Rubí, Ramírez Carreto	05	Atletismo Xela	12.7h	1
12	Sindy Sindy Ross, Gramajo Consta	06	Atletismo Xela	12.8h	3
13	Melisa G., Halter Córdova	06	Club Relámpago	13.0h	2
14	Helen Patricia, Chuc Tzul	05	Totonicapán	13.2h	1
15	Micaela Belinda, Tzoc Tzoc	05	Atletismo Xela	13.3h	2
16	Karen Andrea, López Paxtor	05	Atletismo Xela	13.5h	2
17	Lia, Rodríguez	06	Atletismo Xela	13.6h	1
18	Elizabeth, Juárez Hernández	06	Retalhuleu	13.8h	1
19	Maritza Evangelina, Cux Cux	06	Runner Pajah, Slu	14.1h	3
20	Maria Ericka, Guarchaj Ajpop	05	Atletismo Xela	14.8h	3

Mujeres 11-13 1000 m Sub-14

	Nombre	Yr	Equipo	Finales	H#
Finales					
1	Yaquelin Lisbeth, Huinac Marroqu	05	Atletismo Xela	3:36.7h	2
2	Betzaida Alexa, Pérez Arrega	06	Totonicapán	3:38.6h	1
3	Nataly Carolina, García Hernández	06	Huehuetenango	3:43.3h	2
4	Sheny Mariela, Asoc Cumes	06	Atletismo Xela	3:52.5h	1
5	Maritza Evangelina, Cux Cux	06	Runner Pajah, Slu	3:56.8h	1
6	Catina, Ovando Padilla	06	Academia de Atletismo 4:13	3:59.2h	2
7	Sindy Sindy Ross, Gramajo Consta	06	Atletismo Xela	4:06.5h	1
8	Karen Andrea, López Paxtor	05	Atletismo Xela	4:07.5h	1
9	Joselyn Rubí, Ramírez Carreto	05	Atletismo Xela	4:10.2h	1
10	Maria Ericka, Guarchaj Ajpop	05	Atletismo Xela	4:11.3h	1
11	Elizabeth, Juárez Hernández	06	Retalhuleu	4:11.6h	1
12	Keila Belén, Cano Gutiérrez	05	Totonicapán	4:13.0h	2
13	Micaela Belinda, Tzoc Tzoc	05	Atletismo Xela	4:18.7h	2
14	Jeimmy Aylin, Cuá Chamorro	06	Totonicapán	4:19.8h	2
15	Helen Patricia, Chuc Tzul	05	Totonicapán	4:22.1h	2
16	Karen Rocío, López Aldana	06	Zacapa	4:22.5h	1
17	Joselyn Estrella, Ramírez Carreto	05	Atletismo Xela	4:24.1h	2
18	Lia, Rodríguez	06	Atletismo Xela	4:44.5h	1

I FESTIVAL DE ATLETISMO SUB-14 Y SUB-16 2018 - 22-Sep-18

Complejo Deportivo de Quetzaltenango - GUA

Resultados

Mujeres 11-13 60 m C/Vallas (0.762) Sub-14

	Nombre	Yr	Equipo	Finales	H#
Finales					
1	Yaquelin Lisbeth, Huinac Marroqu	05	Atletismo Xela	12.2h	2
2	Karen Rocío, López Aldana	06	Zacapa	13.0h	3
3	Valeria, Valdez Acuña	07	Liceo Javier	13.2h	1
4	Joselyn Rubí, Ramírez Carreto	05	Atletismo Xela	14.0h	4
5	Sindy Sindy Ross, Gramajo Consta	06	Atletismo Xela	14.4h	5
6	Joselyn Estrella, Ramírez Carreto	05	Atletismo Xela	14.5h	4
7	Keila Belén, Cano Gutiérrez	05	Totonicapán	14.5h	4
8	Helen Patricia, Chuc Tzul	05	Totonicapán	14.7h	5
9	Karen Andrea, López Paxtor	05	Atletismo Xela	14.8h	1
10	Lia, Rodríguez	06	Atletismo Xela	15.4h	5
11	Betzaida Alexa, Pérez Arrega	06	Totonicapán	16.1h	1
12	Jeimmy Aylin, Cuá Chamorro	06	Totonicapán	19.9h	3

Mujeres 11-13 Salto de Altura Sub-14

	Nombre	Yr	Equipo	Finales
Finales				
1	Yaquelin Lisbeth, Huinac Marroqu	05	Atletismo Xela	1.20m
2	Karen Rocío, López Aldana	06	Zacapa	1.15m
2	Keila Belén, Cano Gutiérrez	05	Totonicapán	1.15m
4	Sindy Sindy Ross, Gramajo Consta	06	Atletismo Xela	1.05m
5	Joselyn Rubí, Ramírez Carreto	05	Atletismo Xela	1.00m
6	Jeimmy Aylin, Cuá Chamorro	06	Totonicapán	0.90m
6	Maritza Evangelina, Cux Cux	06	Runner Pajah, Slu	0.90m
6	Karen Andrea, López Paxtor	05	Atletismo Xela	0.90m
6	Joselyn Estrella, Ramírez Carreto	05	Atletismo Xela	0.90m
10	Helen Patricia, Chuc Tzul	05	Totonicapán	0.80m
10	Betzaida Alexa, Pérez Arrega	06	Totonicapán	0.80m

Mujeres 11-13 Salto de Longitud Sub-14

	Nombre	Yr	Equipo	Finales	Puntos
Finales					
1	Yaquelin Lisbeth, Huinac Marroqu	05	Atletismo Xela	3.88m	
2	Valeria, Valdez Acuña	07	Liceo Javier	3.82m	
3	Karen Rocío, López Aldana	06	Zacapa	3.57m	
4	Keila Belén, Cano Gutiérrez	05	Totonicapán	3.54m	
5	Karen Andrea, López Paxtor	05	Atletismo Xela	3.43m	
6	Jeimmy Aylin, Cuá Chamorro	06	Totonicapán	3.39m	
7	Joselyn Estrella, Ramírez Carreto	05	Atletismo Xela	3.30m	
8	Helen Patricia, Chuc Tzul	05	Totonicapán	2.89m	
9	Joselyn Rubí, Ramírez Carreto	05	Atletismo Xela	2.62m	
10	Maritza Evangelina, Cux Cux	06	Runner Pajah, Slu	2.29m	

I FESTIVAL DE ATLETISMO SUB-14 Y SUB-16 2018 - 22-Sep-18

Complejo Deportivo de Quetzaltenango - GUA

Resultados

Mujeres 11-13 Otro Lanz. Pelota Sub-14

	Nombre	Yr	Equipo	Finales
Finales				
1	Yaquelin Lisbeth, Huinac Marroqu	05	Atletismo Xela	32.70m
2	Maryangel, Vásquez Merida	07	Retalhuleu	27.06m
3	Karen Rocío, López Aldana	06	Zacapa	24.08m
4	Elizabeth, Juárez Hernández	06	Retalhuleu	21.91m
5	Keila Belén, Cano Gutiérrez	05	Totonicapán	21.40m
6	Joselyn Estrella, Ramírez Carreto	05	Atletismo Xela	20.93m
7	Betzaida Alexa, Pérez Arrega	06	Totonicapán	20.06m
8	Nataly Carolina, García Hernández	06	Huehuetenango	18.89m
9	Melisa G., Halter Córdova	06	Club Relámpago	17.52m
10	Maritza Evangelina, Cux Cux	06	Runner Pajah, Slu	17.29m
11	Sindy Sindy Ross, Gramajo Consta	06	Atletismo Xela	16.00m
12	Jeimmy Aylin, Cuá Chamorro	06	Totonicapán	15.15m
13	Karen Andrea, López Paxtor	05	Atletismo Xela	14.92m
14	Helen Patricia, Chuc Tzul	05	Totonicapán	14.41m
15	Lia, Rodríguez	06	Atletismo Xela	14.34m
16	Joselyn Rubí, Ramírez Carreto	05	Atletismo Xela	14.25m

Mujeres 11-13 2000 m Marcha Atlética Sub-14

	Nombre	Yr	Equipo	Finales
Finales				
1	Lisbeth, López	05	Proy. Marcha Barrondo-Ortiz	10.2h

Mujeres 14-15 150 m Sub-16

	Nombre	Yr	Equipo	Finales	H#
Finales					
1	Mariandre, Chacón Aroche	03	Zacapa	17.3h	3
2	Cecilia, Rivera Pivaral	04	Colegio Americano de Guatemala	18.4h	2
3	Ana Paulina, Gonzáles Rosemberg	03	Inic. Deptiva. Mateo Flores	18.9h	2
4	Kylie Noemi, Ochoa Say	03	Atletismo Xela	19.5h	1
5	Sharon Jazmind, Robles Medrano	04	Club Relámpago	19.9h	3
6	Hillary Anahy, Cortéz Valle	03	Liceo Javier	20.4h	3
7	Karen Abilene, Chuc Tzul	03	Totonicapán	20.9h	3
8	Andrea Carolina, Quan	04	Academia de Atletismo 4:13	21.0h	2
9	Elsy Carolina, Méndez Tepe	04	Quetzaltenango	21.2h	2
10	Claudia Annelisse, Contreras Mora	04	Individual	21.2h	2
11	Lucia Fernanda, Ramirez Ardon	04	Zacapa	21.7h	2
12	Yaquelin Alejandra, Alcazar Ruano	04	Quetzaltenango	22.3h	1
13	Yesica Yasmin, Cabrera Poroj	03	Quetzaltenango	22.7h	3
14	Karen Lisbeth, Morales Sapón	04	Totonicapán	23.3h	3
15	Cecilia Elvira, Ramírez Ramos	03	Huehuetenango	24.3h	3

Mujeres 14-15 600 m Sub-16

	Nombre	Yr	Equipo	Finales
Finales				
1	Kylie Noemi, Ochoa Say	03	Atletismo Xela	1:48.3h

I FESTIVAL DE ATLETISMO SUB-14 Y SUB-16 2018 - 22-Sep-18

Complejo Deportivo de Quetzaltenango - GUA

Resultados

Finales ... (Mujeres 14-15 600 m Sub-16)

	Nombre	Yr	Equipo	Finales
2	Marcela, Guzmán García	03	Col. Interamericano de Guatema	1:48.6h
3	Daniela María, González B.	04	Club Relámpago	1:49.7h
4	Elsy Carolina, Méndez Tepe	04	Quetzaltenango	1:52.4h
5	Cinthya, Mazariegos Franco	03	Inic. Deptiva. Mateo Flores	1:56.0h
6	Roslin Charety, Monterroso Lucas	03	Quetzaltenango	1:57.5h
7	Yesica Yasmin, Cabrera Poroj	03	Quetzaltenango	1:58.4h
8	María de Jesús, Díaz Sapón	04	Totonicapán	2:00.3h
9	Ángela Gabriela, Zárate Zárate	03	Totonicapán	2:01.0h
10	Yaquelin Alejandra, Alcazar Ruano	04	Quetzaltenango	2:02.3h
11	Mayerli Cristina, Marroquín Gonzá	03	Totonicapán	2:06.5h
12	Rosaura Marilis, Zarate Zarate	04	Totonicapán	2:08.6h
13	Karen Abilene, Chuc Tzul	03	Totonicapán	2:09.6h
14	Ximena del Rocío, Méndez Gambo	03	Club Relámpago	2:10.0h

Mujeres 14-15 2000 m Sub-16

	Nombre	Yr	Equipo	Finales	H#
Finales					
1	Roslin Charety, Monterroso Lucas	03	Quetzaltenango	7:17.6h	2
2	Ángela Gabriela, Zárate Zárate	03	Totonicapán	7:20.0h	2
3	Mayerli Cristina, Marroquín Gonzá	03	Totonicapán	7:47.5h	2
4	Mayerli Zoilita, Cupil López	03	Quetzaltenango	7:49.1h	1
5	Rosaura Marilis, Zarate Zarate	04	Totonicapán	8:16.8h	2
6	María de Jesús, Díaz Sapón	04	Totonicapán	8:21.4h	1
7	Keila Andrea, Tiriquez Macario	04	Quiché	8:24.7h	2
8	Cecilia Elvira, Ramírez Ramos	03	Huehuetenango	9:27.2h	1

Mujeres 14-15 80 m C/Vallas (0.762) Sub-16

	Nombre	Yr	Equipo	Finales	H#
Finales					
1	Mariandre, Chacón Aroche	3.	Zacapa	11.5h	2
2	Hazel May, Allen Medrano	4.	Club Relámpago	14.2h	2
3	Hillary Anahy, Cortéz Valle	5.	Liceo Javier	14.4h	2
4	Lucia Fernanda, Ramirez Ardon	6.	Zacapa	15.8h	1
5	Jazmin, Cubillas	03	Retalhuleu	18.0h	1

Mujeres 14-15 Salto de Altura Sub-16

	Nombre	Yr	Equipo	Finales
Finales				
1	Isabel, Gómez Rodríguez	04	Univ. San Carlos de Guatemala	1.30m

Mujeres 14-15 Salto de Longitud Sub-16

	Nombre	Yr	Equipo	Finales	Puntos
Finales					
1	Isabel, Gómez Rodríguez	04	Univ. San Carlos de Guatemala	4.59m	
2	Cecilia, Rivera Pivaral	04	Colegio Americano de Guatemala	4.51m	
3	Mariandre, Chacón Aroche	03	Zacapa	4.44m	
4	Marcela, Guzmán García	03	Col. Interamericano de Guatema	3.96m	

I FESTIVAL DE ATLETISMO SUB-14 Y SUB-16 2018 - 22-Sep-18

Complejo Deportivo de Quetzaltenango - GUA

Resultados

Finales ... (Mujeres 14-15 Salto de Longitud Sub-16)

	Nombre	Yr	Equipo	Finales	Puntos
5	Lucia Fernanda, Ramirez Ardon	04	Zacapa	3.80m	
6	Sharon Jazmind, Robles Medrano	04	Club Relámpago	3.72m	
7	Hazel May, Allen Medrano	04	Club Relámpago	3.56m	

Mujeres 14-15 Impulso de Bala (3kg) Sub-16

	Nombre	Yr	Equipo	Finales
Finales				
1	Jazmin Alexandra, Archila Díaz	03	Zacapa	7.51m
2	Ashly Belén, Reyes Ruíz	03	Zacapa	6.98m
3	Acsa Marian, Cano Gutiérrez	03	Totonicapán	5.77m
4	Emily Marielos, Vásquez Ortíz	03	Club Relámpago	3.64m

Mujeres 14-15 Lanzamiento de Jabalina (500g) Sub-16

	Nombre	Yr	Equipo	Finales
Finales				
1	Jazmin, Cubillas	03	Retalhuleu	23.18m
2	Ashly Belén, Reyes Ruíz	03	Zacapa	21.87m
3	Maryori Alejandra, Gil Avaloni	03	Zacapa	12.88m
4	Acsa Marian, Cano Gutiérrez	03	Totonicapán	10.57m
5	Emily Marielos, Vásquez Ortíz	03	Club Relámpago	5.15m

Mujeres 14-15 4000 m Marcha Atlética Sub-16

	Nombre	Yr	Equipo	Finales
Finales				
1	Yaquelin Mishell, Teletor Jerónimo	04	Proy. Marcha Barrondo-Ortiz	14.6h
2	María de los A., Jucup Ordóñez	04	Quetzaltenango	18.2h
3	Juana Josefina, Can Osorio	03	Totonicapán	18.5h
3	Karen Lisbeth, Morales Sapón	04	Totonicapán	18.5h

Hombres 11-13 80 m Sub-14

	Nombre	Yr	Equipo	Finales	H#
Finales					
1	Auder André, Franco	05	Academia de Atletismo 4:13	10.1h	1
2	Esteban, Hernández López	05	Univ. San Carlos de Guatemala	10.5h	3
3	Andrés, Alvarado	05	Atlético Fénix McMillán	10.9h	2
4	Leonel Alejandro, Villatoro Fajardo	06	Liceo Javier	11.1h	3
5	Miguel, Cuan	06	Academia de Atletismo 4:13	11.4h	1
6	Kristofer Alverto, Ixcayau Vásquez	05	Atletismo Xela	11.7h	2
7	José Ignacio, Soto Villatoro	05	Huehuetenango	11.8h	3
8	Henrry Arnulfo, Huinac Marroquín	06	Atletismo Xela	11.9h	2
9	Jeferson Alberto, Sazo Chuta	05	Runner Pajah, Slu	12.0h	3
10	Klener Macley, Martínez Hernánde	06	Huehuetenango	12.7h	2
11	Kevin Leonardo, Vásquez Martíne	05	Huehuetenango	13.0h	3
12	Nery Mardoque, Sulugui Saquic	05	Runner Pajah, Slu	13.1h	1
13	Emerson Giovanny, Tale Ulario	06	Runner Pajah, Slu	13.8h	2
14	Bryan Genaro, Ixcol Sazo	06	Runner Pajah, Slu	13.9h	3
14	Ervin Adonias, Cux González	06	Runner Pajah, Slu	13.9h	3

I FESTIVAL DE ATLETISMO SUB-14 Y SUB-16 2018 - 22-Sep-18

Complejo Deportivo de Quetzaltenango - GUA

Resultados

Finales ... (Hombres 11-13 80 m Sub-14)

	Nombre	Yr	Equipo	Finales	H#
16	Nehemias Gamaliel, Sulugui Saqui	06	Runner Pajah, Slu	14.0h	2
17	Anthony German, Cux Quinillo	06	Runner Pajah, Slu	14.3h	2

Hombres 11-13 1200 m Sub-14

	Nombre	Yr	Equipo	Finales	H#
Finales					
1	Oliver Florencio, Colop sosa	06	Huehuetenango	4:05.4h	1
2	José Fernando, Aguilera Vásquez	05	Liceo Javier	4:09.7h	2
3	José Ignacio, Soto Villatoro	05	Huehuetenango	4:12.3h	1
4	Kristofer Alverto, Ixcayau Vásquez	05	Atletismo Xela	4:20.0h	1
5	Henrry Arnulfo, Huinac Marroquín	06	Atletismo Xela	4:25.7h	2
6	Jeferson Alberto, Sazo Chuta	05	Runner Pajah, Slu	4:25.9h	2
7	Andrés, Alvarado	05	Atlético Fénix McMillán	4:35.9h	1
8	Leonel Alejandro, Villatoro Fajardo	06	Liceo Javier	4:39.2h	1
9	Nery Mardoque, Sulugui Saquic	05	Runner Pajah, Slu	4:40.4h	1
10	Kevin Leonardo, Vásquez Martíne	05	Huehuetenango	4:47.8h	2
11	Emerson Giovanny, Tale Ulario	06	Runner Pajah, Slu	4:48.9h	2
12	Klener Macley, Martínez Hernánde	06	Huehuetenango	4:51.1h	2
13	Nehemias Gamaliel, Sulugui Saqui	06	Runner Pajah, Slu	5:02.0h	2
14	Ervin Adonias, Cux González	06	Runner Pajah, Slu	5:04.4h	1
15	Anthony German, Cux Quinillo	06	Runner Pajah, Slu	5:13.0h	2
16	Bryan Genaro, Ixcol Sazo	06	Runner Pajah, Slu	5:20.7h	2
17	Esteban, Hernández López	05	Univ. San Carlos de Guatemala	5:33.4h	1

Hombres 11-13 80 m C/Vallas (0.840) Sub-14

	Nombre	Yr	Equipo	Finales	H#
Finales					
1	Leonel Alejandro, Villatoro Fajardo	06	Liceo Javier	15.5h	1
2	Esteban, Hernández López	05	Univ. San Carlos de Guatemala	15.9h	1
3	Andrés, Alvarado	05	Atlético Fénix McMillán	16.0h	5
4	Henrry Arnulfo, Huinac Marroquín	06	Atletismo Xela	16.2h	5
5	José Manuel, Marroquín Colop	05	Totonicapán	18.2h	1
6	Kristofer Alverto, Ixcayau Vásquez	05	Atletismo Xela	18.6h	4
7	Anthony German, Cux Quinillo	06	Runner Pajah, Slu	24.0h	4
8	Nehemias Gamaliel, Sulugui Saqui	06	Runner Pajah, Slu	33.3h	2
---	Emerson Giovanny, Tale Ulario	06	Runner Pajah, Slu	DQ	3
---	Ervin Adonias, Cux González	06	Runner Pajah, Slu	DQ	4
---	Bryan Genaro, Ixcol Sazo	06	Runner Pajah, Slu	DQ	3
---	Nery Mardoque, Sulugui Saquic	05	Runner Pajah, Slu	DQ	2
---	Jeferson Alberto, Sazo Chuta	05	Runner Pajah, Slu	DQ	2

Hombres 11-13 Salto de Altura Sub-14

	Nombre	Yr	Equipo	Finales
Finales				
1	Esteban, Hernández López	05	Univ. San Carlos de Guatemala	1.30m
1	Andrés, Alvarado	05	Atlético Fénix McMillán	1.30m

I FESTIVAL DE ATLETISMO SUB-14 Y SUB-16 2018 - 22-Sep-18

Complejo Deportivo de Quetzaltenango - GUA

Resultados

Finales ... (Hombres 11-13 Salto de Altura Sub-14)

	Nombre	Yr	Equipo	Finales
3	Henrry Arnulfo, Huinac Marroquín	06	Atletismo Xela	1.25m
3	Kristofer Alverto, Ixcayau Vásquez	05	Atletismo Xela	1.25m
5	Leonel Alejandro, Villatoro Fajardo	06	Liceo Javier	1.20m
6	Jeferson Alberto, Sazo Chuta	05	Runner Pajah, Slu	1.05m
6	José Manuel, Marroquín Colop	05	Totonicapán	1.05m
---	Emerson Giovanny, Tale Ulario	06	Runner Pajah, Slu	NH
---	Ervin Adonias, Cux González	06	Runner Pajah, Slu	NH
---	Nery Mardoque, Sulugui Saquic	05	Runner Pajah, Slu	NH
---	Bryan Genaro, Ixcol Sazo	06	Runner Pajah, Slu	NH
---	Nehemias Gamaliel, Sulugui Saqui	06	Runner Pajah, Slu	NH
---	Anthony German, Cux Quinillo	06	Runner Pajah, Slu	NH

Hombres 11-13 Salto de Longitud Sub-14

	Nombre	Yr	Equipo	Finales
Finales				
1	Andrés, Alvarado	05	Atlético Fénix McMillán	4.69m
2	Esteban, Hernández López	05	Univ. San Carlos de Guatemala	4.45m
3	Leonel Alejandro, Villatoro Fajardo	06	Liceo Javier	4.08m
4	Henrry Arnulfo, Huinac Marroquín	06	Atletismo Xela	3.92m
5	José Manuel, Marroquín Colop	05	Totonicapán	3.54m
6	Kristofer Alverto, Ixcayau Vásquez	05	Atletismo Xela	3.51m
7	Nehemias Gamaliel, Sulugui Saqui	06	Runner Pajah, Slu	3.35m
8	Jeferson Alberto, Sazo Chuta	05	Runner Pajah, Slu	3.20m
9	Ervin Adonias, Cux González	06	Runner Pajah, Slu	3.14m
10	Anthony German, Cux Quinillo	06	Runner Pajah, Slu	3.06m
11	Nery Mardoque, Sulugui Saquic	05	Runner Pajah, Slu	2.85m
12	Emerson Giovanny, Tale Ulario	06	Runner Pajah, Slu	2.34m

Hombres 11-13 Otro Lanz. Pelota Sub-14

	Nombre	Yr	Equipo	Finales
Finales				
1	Kevin Leonardo, Vásquez Martíne	05	Huehuetenango	43.62m
2	Leonel Alejandro, Villatoro Fajardo	06	Liceo Javier	37.92m
3	Henrry Arnulfo, Huinac Marroquín	06	Atletismo Xela	35.70m
4	José Ignacio, Soto Villatoro	05	Huehuetenango	34.41m
5	Klener Macley, Martínez Hernánde	06	Huehuetenango	34.26m
6	Andrés, Alvarado	05	Atlético Fénix McMillán	32.80m
7	Kristofer Alverto, Ixcayau Vásquez	05	Atletismo Xela	29.25m
8	Nery Mardoque, Sulugui Saquic	05	Runner Pajah, Slu	28.89m
9	Rodrigo, Morales Cabrera	07	Academia de Atletismo 4:13	28.40m
10	Esteban, Hernández López	05	Univ. San Carlos de Guatemala	28.32m
11	Nehemias Gamaliel, Sulugui Saqui	06	Runner Pajah, Slu	27.37m
12	Oliver Florencio, Colop sosa	06	Huehuetenango	25.87m
13	Jeferson Alberto, Sazo Chuta	05	Runner Pajah, Slu	25.83m
14	Emerson Giovanny, Tale Ulario	06	Runner Pajah, Slu	24.28m
15	José Manuel, Marroquín Colop	05	Totonicapán	24.09m

I FESTIVAL DE ATLETISMO SUB-14 Y SUB-16 2018 - 22-Sep-18

Complejo Deportivo de Quetzaltenango - GUA

Resultados

Finales ... (Hombres 11-13 Otro Lanz. Pelota Sub-14)

	Nombre	Yr	Equipo	Finales
16	Anthony German, Cux Quinillo	06	Runner Pajah, Slu	22.45m
17	Ervin Adonias, Cux González	06	Runner Pajah, Slu	16.08m
18	Bryan Genaro, Ixcol Sazo	06	Runner Pajah, Slu	14.40m

Hombres 11-13 3000 m Marcha Atlética Sub-14

	Nombre	Yr	Equipo	Finales
Finales				
1	Miguel Angel, Palacios	06	Proy. Marcha Barrondo-Ortiz	14.6h

Hombres 14-15 150 m Sub-16

	Nombre	Yr	Equipo	Finales	H#
Finales					
1	Santiago, Valdez Acuña	03	Liceo Javier	16.0h	2
2	José Manuel, Cordón Flores	03	Liceo Javier	16.8h	3
3	Andrick Daniel, Vicente Lima	03	Zacapa	16.9h	2
4	Juan Carlos, Valleza	04	Academia de Atletismo 4:13	17.0h	3
5	Obdulio Alfredo, Aldana Romero	04	Zacapa	17.3h	3
5	Andrés, García	03	Retalhuleu	17.3h	1
7	Fernando Javier, Vásquez Dávila	03	Liceo Javier	18.3h	1
8	David Alejandro, Burgos Cabrera	03	Zacapa	18.5h	1
9	Byron Daniel, Contreras Oliva	04	Club Relámpago	18.8h	2
10	Gabriel Julián, Mateo	03	Huehuetenango	20.2h	3
11	Roger Leonardo, Monterroso Recin	04	Huehuetenango	20.4h	1
12	Hetzon Ferlandy, Gómez López	03	Huehuetenango	20.6h	3
12	Pablo Daniel, Morales Vásquez	03	Retalhuleu	20.6h	2
14	Maycol Denilson, Rodríguez Vásq	04	Huehuetenango	25.7h	2

Hombres 14-15 600 m Sub-16

	Nombre	Yr	Equipo	Finales	H#
Finales					
1	Everson Rafael, Suárez Leiva	03	Zacapa	1:34.2h	2
2	César Antonio, García Vásquez	03	Quetzaltenango	1:34.5h	1
3	Gabriel E., Muchuch L.Ucas	04	Totonicapán	1:35.1h	1
4	Alejandro, Morales	03	Retalhuleu	1:36.7h	1
5	Ubaldo, López	03	Retalhuleu	1:42.4h	2
6	Jubian Rodrigo, Salazar Villagrán	04	Liceo Javier	1:43.0h	1
7	Brayan Enrique, Carrillo Escobar	03	Atletismo Xela	1:45.2h	1
8	José María, Ajpacaja García	04	Totonicapán	1:49.9h	1
9	Henrry Moisés, Pérez Núñez	03	Atletismo Xela	1:52.5h	1
10	Walter Miguel, Barreno Sut	04	Totonicapán	1:53.7h	1
11	Werner Emmanuel, Sapón Yax	04	Totonicapán	1:56.2h	2
12	Pablo Daniel, Morales Vásquez	03	Retalhuleu	2:08.1h	1
13	José Tomas, Itzep Sarat	03	Quiché	2:08.4h	2
14	Roger Leonardo, Monterroso Recin	04	Huehuetenango	2:09.5h	2
15	Walter René, Guzmán R.	04	Club Relámpago	2:18.1h	2

I FESTIVAL DE ATLETISMO SUB-14 Y SUB-16 2018 - 22-Sep-18

Complejo Deportivo de Quetzaltenango - GUA

Resultados

Hombres 14-15 2000 m Sub-16

	Nombre	Yr	Equipo	Finales	H#
Finales					
1	César Antonio, García Vásquez	03	Quetzaltenango	6:20.9h	2
2	Santiago, Cerezo Betancourt	03	Col. Interamericano de Guatema	6:28.9h	1
3	Brayan Enrique, Carrillo Escobar	03	Atletismo Xela	6:39.4h	2
4	José María, Ajpacaja García	04	Totonicapán	6:56.4h	2
5	Francisco Alfredo, Tambriz Guarch	04	Atletismo Xela	6:56.6h	1
6	Julio Alexis, Urias Ambrosio	04	Equipo de Marcha Sub-23	6:59.7h	1
7	Walter Miguel, Barreno Sut	04	Totonicapán	7:00.5h	2
8	Gabriel Julián, Mateo	03	Huehuetenango	7:15.7h	1
9	Hetzon Ferlandy, Gómez López	03	Huehuetenango	7:31.4h	1
10	Werner Emmanuel, Sapón Yax	04	Totonicapán	7:33.4h	2
10	Ubaldo, López	03	Retalhuleu	7:33.4h	1
12	José Tomas, Itzep Sarat	03	Quiché	7:46.6h	1
13	Diego Marlon, Israel Chapeta	04	Atletismo Xela	7:49.3h	2
14	Melvin Pablo V., Tzic Pacheco	04	Totonicapán	7:52.9h	1
15	Antonio Maynor, Coty	04	Atletismo Xela	7:59.5h	2
16	Manuel Alejandro, Guachiac Soho	04	Atletismo Xela	8:06.7h	2
17	Manuel Carlos, Tambriz Ajtzalam	04	Atletismo Xela	8:20.1h	1

Hombres 14-15 100 m C/Vallas (0.840) Sub-16

	Nombre	Yr	Equipo	Finales	H#
Finales					
1	Andrés, Toralla	03	Atlético Fénix McMillán	14.5h	2
2	César Alejandro, Chacón Saavedra	04	Zacapa	16.7h	1
3	William, Parada	3.	Retalhuleu	18.2h	1
4	Gabriel E., Muchuch L.Ucas	4.	Totonicapán	19.9h	1

Hombres 14-15 Salto de Altura Sub-16

	Nombre	Yr	Equipo	Finales
Finales				
1	William, Parada	03	Retalhuleu	1.64m
2	Geovanny Andrés, Villatoro Fajard	03	Liceo Javier	1.58m
3	Andrés, Toralla	03	Atlético Fénix McMillán	1.55m
4	Andrés, García	03	Retalhuleu	1.50m
5	Gerald Yahir, Rodríguez Salazar	03	Retalhuleu	1.35m
6	Fernando Javier, Vásquez Dávila	03	Liceo Javier	1.30m

Hombres 14-15 Salto de Longitud Sub-16

	Nombre	Yr	Equipo	Finales
Finales				
1	Santiago, Valdez Acuña	03	Liceo Javier	5.75m
2	Adrián Isaí, Hernández López	03	Univ. San Carlos de Guatemala	5.66m
3	Andrick Daniel, Vicente Lima	03	Zacapa	5.50m
4	José Manuel, Cordón Flores	03	Liceo Javier	4.98m
5	Geovanny Andrés, Villatoro Fajard	03	Liceo Javier	4.97m
6	Andrés, García	03	Retalhuleu	4.83m

I FESTIVAL DE ATLETISMO SUB-14 Y SUB-16 2018 - 22-Sep-18

Complejo Deportivo de Quetzaltenango - GUA

Resultados

Finales ... (Hombres 14-15 Salto de Longitud Sub-16)

	Nombre	Yr	Equipo	Finales
7	David Alejandro, Burgos Cabrera	03	Zacapa	4.72m
8	William, Parada	03	Retalhuleu	4.67m
9	Fernando Javier, Vásquez Dávila	03	Liceo Javier	4.52m
10	Jubian Rodrigo, Salazar Villagrán	04	Liceo Javier	4.24m
11	Walter René, Guzmán R.	04	Club Relámpago	3.35m

Hombres 14-15 Impulso de Bala (4kg) Sub-16

	Nombre	Yr	Equipo	Finales	Puntos
Finales					
1	Sergio Eduardo, Díaz Gómez	04	Zacapa	11.23m	
2	César Alejandro, Chacón Saavedra	04	Zacapa	7.85m	
3	Byron Daniel, Contreras Oliva	04	Club Relámpago	6.73m	
4	Ronal Abinadi, Cruz Alvarado	03	Huehuetenango	5.98m	
5	Héctor Raúl, García Hernández	03	Huehuetenango	5.88m	
6	Maycol Denilson, Rodríguez Vásq	04	Huehuetenango	5.44m	

Hombres 14-15 Lanzamiento de Jabalina (600g) Sub-16

	Nombre	Yr	Equipo	Finales
Finales				
1	Sergio Eduardo, Díaz Gómez	04	Zacapa	35.27m
2	Gerald Yahir, Rodríguez Salazar	03	Retalhuleu	29.82m
3	Héctor Raúl, García Hernández	03	Huehuetenango	23.66m
4	Daniel Enrique, Barreno Moreno	03	Retalhuleu	14.45m

Hombres 14-15 5000 m Marcha Atlética Sub-16

	Nombre	Yr	Equipo	Finales
Finales				
1	Aldo Abraham, Lam Balan Vásque	03	Quiché	14.6h

II FESTIVAL DE ATLETISMO SUB-14 Y SUB-16 2018 - 06-Oct-18

Estadio Nacional Doroteo Guamuch Flores - GUA

Resultados

Mujeres 11-13 80 m Sub-14

	Nombre	Yr	Equipo	Finales	H#
Finales					
1	Pamela, Urrutia	05	Col. Interamericano de Guatema	11.23	4
2	Olivia, Cerezo	05	Col. Interamericano de Guatema	11.3h	6
3	María Margareth, Castillo Jacinto	05	Club Olimpicus	11.49	3
4	Alessandra Elizabeth, Mejía	07	Inic. Deptiva. Mateo Flores	11.50	4
5	Yaquelin Lisbeth, Huinac Marroqu	05	Atletismo Xela	12.09	3
6	Scarleth Saraí, Pineda Campos	06	Liceo Javier	12.12	4
7	Mileydi Lourdes, Coy Chub	05	Verapaz del Sur	12.14	4
8	María René, Hernández Girón	06	Liceo Javier	12.2h	6
9	Catina, Ovando Padilla	06	Academia de Atletismo 4:13	12.22	5
10	Daniela Victoria, Reyes Pacheco	05	Futuro Vivo - Brothers	12.30	2
11	Valeria, Valdez Acuña	07	Liceo Javier	12.35	3
12	Emma Marie, Kaehler Hodgsdon	05	Asoc. Amigos del Atletismo	12.45	1
13	María Alejandra, Monzón Rodas	06	Liceo Javier	12.52	5
14	Orly Desiré, Lira	05	Jalapa	12.6h	6
14	Karen Andrea, López Paxtor	05	Atletismo Xela	12.6h	6
16	Jessica, Girón	06	Jalapa	12.64	2
16	Estefania, Beisswenger	07	Alta Verapaz	12.64	5
18	María José, Ac Guillermo	05	Verapaz del Sur	12.67	2
19	Vicky, Perez Valenzuela	06	Hoodlinks Cog	12.80	4
19	Mariangel, Galingo	06	Colegio Decroly Americano	12.8h	6
19	Leslie Saraí, Ramírez García	06	Inic. Deptiva. Mateo Flores	12.8h	6
22	Ruth Betzabe, Pineda	05	Escuela de Atletismo Digef	12.84	7
23	Diana, Recinos	05	Jalapa	12.90	4
24	Rosmery, Perez Jimenez	07	Hoodlinks Cog	12.93	1
25	Joselyn Rubí, Ramírez Carreto	05	Atletismo Xela	12.94	5
26	Hilary Meylin, Martínez Méndez	05	Sacatepéquez-ADESAC	13.1h	6
27	Sindy Sindy Ross, Gramajo Consta	06	Atletismo Xela	13.11	1
28	Milenia, Martinez	07	Hoodlinks Cog	13.25	2
29	Jadelyn Yomeli, Ortega Oajaca	07	Verapaz del Sur	13.32	3
30	Helen María, Torres Pérez	06	Sacatepéquez-ADESAC	13.43	5
31	Paula Lucía, Hernández Maroquín	06	Athletic Kids Guatemala	13.59	4
32	Elizabeth, Soto Azañon	07	Colegio Decroly Americano	13.98	5
33	Janeth Alejandra, Lopez	06	Hoodlinks Cog	14.09	7
34	Gabriela, Cáceres DE Paz	07	Futuro Vivo - Brothers	14.53	5
35	María José, González López	05	Jutiapa	15.05	1
36	Izel, Álvarez García	07	Athletic Kids Guatemala	17.10	3

Mujeres 11-13 1000 m Sub-14

	Nombre	Yr	Equipo	Finales	H#
Finales					
1	Yaquelin Lisbeth, Huinac Marroqu	05	Atletismo Xela	3:29.03	1
2	Daniela Victoria, Reyes Pacheco	5.	Futuro Vivo - Brothers	3:31.63	1
3	Sindy Sindy Ross, Gramajo Consta	06	Atletismo Xela	3:44.10	1
4	Helen María, Torres Pérez	6.	Sacatepéquez-ADESAC	3:44.30	2

II FESTIVAL DE ATLETISMO SUB-14 Y SUB-16 2018 - 06-Oct-18

Estadio Nacional Doroteo Guamuch Flores - GUA

Resultados

Finales ... (Mujeres 11-13 1000 m Sub-14)

	Nombre	Yr	Equipo	Finales	H#
5	Jadelyn Yomeli, Ortega Oajaca	07	Verapaz del Sur	3:47.01	2
6	Julieta Marlene, Orellana Medina	07	Athletic Kids Guatemala	3:49.18	2
7	Basilia Ester, Hernandez XE	05	Alta Verapaz	3:50.39	1
8	Milenia, Martinez	07	Hoodlinks Cog	3:51.63	2
9	María José, Ac Guillermo	05	Verapaz del Sur	3:53.18	1
10	Mary Lucy, Ruiz Ixim	05	Alta Verapaz	3:54.95	1
11	Catina, Ovando Padilla	06	Academia de Atletismo 4:13	3:57.62	2
12	Gabriela, Cáceres DE Paz	07	Futuro Vivo - Brothers	3:59.16	2
13	Joselyn Rubí, Ramírez Carreto	05	Atletismo Xela	4:03.12	1
14	Mileydi Lourdes, Coy Chub	05	Verapaz del Sur	4:08.46	1
15	Hilda Jaqueline, Caal	06	Alta Verapaz	4:11.14	1
16	Yaretzi Nahomi, Chun Arevalo	06	Alta Verapaz	4:15.32	1
17	Estefania, Beisswenger	07	Alta Verapaz	4:35.49	2
18	Paula Lucía, Hernández Maroquín	06	Athletic Kids Guatemala	4:46.39	1

Mujeres 11-13 60 m C/Vallas (0.762) Sub-14

	Nombre	Yr	Equipo	Finales	H#
Finales					
1	Yaquelin Lisbeth, Huinac Marroqu	05	Atletismo Xela	12.19	7
2	María Alejandra, Monzón Rodas	06	Liceo Javier	12.40	7
3	María Margareth, Castillo Jacinto	05	Club Olimpicus	12.75	2
4	María René, Hernández Girón	06	Liceo Javier	13.06	7
5	Valeria, Valdez Acuña	07	Liceo Javier	13.31	1
6	Daniela Victoria, Reyes Pacheco	05	Futuro Vivo - Brothers	13.49	4
7	María José, Ac Guillermo	05	Verapaz del Sur	13.97	3
8	Scarleth Saraí, Pineda Campos	06	Liceo Javier	14.14	2
9	Mileydi Lourdes, Coy Chub	05	Verapaz del Sur	14.25	1
10	Helen María, Torres Pérez	06	Sacatepéquez-ADESAC	14.36	7
11	Joselyn Rubí, Ramírez Carreto	05	Atletismo Xela	14.43	1
12	Sindy Sindy Ross, Gramajo Consta	06	Atletismo Xela	14.48	2
13	Jadelyn Yomeli, Ortega Oajaca	07	Verapaz del Sur	14.64	4
14	Joselyn Estrella, Ramírez Carreto	05	Atletismo Xela	15.00	3
15	Gabriela, Cáceres DE Paz	07	Futuro Vivo - Brothers	15.96	3
15	Paula Lucía, Hernández Maroquín	06	Athletic Kids Guatemala	15.96	3

Mujeres 11-13 Salto de Altura Sub-14

	Nombre	Yr	Equipo	Finales
Finales				
1	Daniela Victoria, Reyes Pacheco	05	Futuro Vivo - Brothers	1.15m
2	Mileydi Lourdes, Coy Chub	05	Verapaz del Sur	1.10m
2	María José, Ac Guillermo	05	Verapaz del Sur	1.10m
2	Sindy Sindy Ross, Gramajo Consta	06	Atletismo Xela	1.10m
5	Valeria, Valdez Acuña	07	Liceo Javier	1.05m
5	Yaquelin Lisbeth, Huinac Marroqu	05	Atletismo Xela	1.05m
5	Scarleth Saraí, Pineda Campos	06	Liceo Javier	1.05m
5	Jadelyn Yomeli, Ortega Oajaca	07	Verapaz del Sur	1.05m

II FESTIVAL DE ATLETISMO SUB-14 Y SUB-16 2018 - 06-Oct-18

Estadio Nacional Doroteo Guamuch Flores - GUA

Resultados

Finales ... (Mujeres 11-13 Salto de Altura Sub-14)

	Nombre	Yr	Equipo	Finales
9	María Alejandra, Monzón Rodas	06	Liceo Javier	1.00m
9	María René, Hernández Girón	06	Liceo Javier	1.00m
9	Gabriela, Cáceres DE Paz	07	Futuro Vivo - Brothers	1.00m
---	Joselyn Rubí, Ramírez Carreto	05	Atletismo Xela	NH
---	Estefania, Beisswenger	07	Alta Verapaz	NH

Mujeres 11-13 Salto de Longitud Sub-14

	Nombre	Yr	Equipo	Finales	Puntos
Finales					
1	Emma Marie, Kaehler Hodgsdon	05	Asoc. Amigos del Atletismo	3.67m	
2	Mileydi Lourdes, Coy Chub	05	Verapaz del Sur	3.64m	
3	Daniela Victoria, Reyes Pacheco	05	Futuro Vivo - Brothers	3.56m	
4	Valeria, Valdez Acuña	07	Liceo Javier	3.50m	
5	María José, Ac Guillermo	05	Verapaz del Sur	3.48m	
6	Yaquelin Lisbeth, Huinac Marroqu	05	Atletismo Xela	3.46m	
7	Alessandra Elizabeth, Mejía	07	Inic. Deptiva. Mateo Flores	3.41m	
8	María Margareth, Castillo Jacinto	05	Club Olimpicus	3.39m	
9	María Alejandra, Monzón Rodas	06	Liceo Javier	3.32m	
10	Milenia, Martinez	07	Hoodlinks Cog	3.11m	
11	Hilary Meylin, Martínez Méndez	05	Sacatepéquez-ADESAC	3.09m	
12	Ruth Betzabe, Pineda	05	Escuela de Atletismo Digef	3.08m	
13	Leslie Saraí, Ramírez García	06	Inic. Deptiva. Mateo Flores	3.03m	
14	Gabriela, Cáceres DE Paz	07	Futuro Vivo - Brothers	3.02m	
15	Helen María, Torres Pérez	06	Sacatepéquez-ADESAC	2.99m	
16	Sindy Sindy Ross, Gramajo Consta	06	Atletismo Xela	2.89m	
17	Vicky, Perez Valenzuela	06	Hoodlinks Cog	2.84m	
18	Julieta Marlene, Orellana Medina	07	Athletic Kids Guatemala	2.74m	
19	María Belén, Morales	05	Colegio Suizo Americano.	2.73m	
20	Jadelyn Yomeli, Ortega Oajaca	07	Verapaz del Sur	2.63m	
21	Janeth Alejandra, Lopez	06	Hoodlinks Cog	2.59m	
22	Rosmery, Perez Jimenez	07	Hoodlinks Cog	2.47m	
23	Joselyn Rubí, Ramírez Carreto	05	Atletismo Xela	2.43m	
24	Paula Lucía, Hernández Maroquín	06	Athletic Kids Guatemala	2.35m	
25	María José, González López	05	Jutiapa	1.95m	
26	Estefania, Beisswenger	07	Alta Verapaz	1.93m	
---	Paula, Estrada	05	Colegio Suizo Americano.	FOUL	

Mujeres 11-13 Impulso de Bala (3kg) Sub-14

	Nombre	Yr	Equipo	Finales
Finales				
1	Emma Marie, Kaehler Hodgsdon	05	Asoc. Amigos del Atletismo	6.32m
2	Yaquelin Lisbeth, Huinac Marroqu	05	Atletismo Xela	5.92m
3	Scarleth Saraí, Pineda Campos	06	Liceo Javier	5.46m
4	Valeria, Valdez Acuña	07	Liceo Javier	5.00m
5	Sindy Sindy Ross, Gramajo Consta	06	Atletismo Xela	4.99m
6	Paula, Estrada	05	Colegio Suizo Americano.	4.88m

II FESTIVAL DE ATLETISMO SUB-14 Y SUB-16 2018 - 06-Oct-18

Estadio Nacional Doroteo Guamuch Flores - GUA

Resultados

Finales ... (Mujeres 11-13 Impulso de Bala (3kg) Sub-14)

	Nombre	Yr	Equipo	Finales
7	María Alejandra, Monzón Rodas	06	Liceo Javier	4.76m
8	Ruth Betzabe, Pineda	05	Escuela de Atletismo Digef	4.72m
9	Daniela Victoria, Reyes Pacheco	05	Futuro Vivo - Brothers	4.65m
10	María René, Hernández Girón	06	Liceo Javier	4.64m
11	Paula Lucía, Hernández Maroquín	06	Athletic Kids Guatemala	4.57m
12	Estefania, Beisswenger	07	Alta Verapaz	4.49m
13	Hilary Meylin, Martínez Méndez	05	Sacatepéquez-ADESAC	4.46m
14	Mileydi Lourdes, Coy Chub	05	Verapaz del Sur	4.17m
15	Gabriela, Cáceres DE Paz	07	Futuro Vivo - Brothers	4.12m
16	Joselyn Rubí, Ramírez Carreto	05	Atletismo Xela	3.56m
17	Jadelyn Yomeli, Ortega Oajaca	07	Verapaz del Sur	2.67m
18	Izel, Álvarez García	07	Athletic Kids Guatemala	2.00m

Mujeres 11-13 Otro Lanz. Pelota Sub-14

	Nombre	Yr	Equipo	Finales
Finales				
1	Emma Marie, Kaehler Hodgsdon	05	Asoc. Amigos del Atletismo	35.25m
2	Yaquelin Lisbeth, Huinac Marroqu	05	Atletismo Xela	28.79m
3	María José, Ac Guillermo	05	Verapaz del Sur	25.13m
4	Hilary Meylin, Martínez Méndez	05	Sacatepéquez-ADESAC	24.40m
5	María Alejandra, Monzón Rodas	06	Liceo Javier	22.94m
6	Jadelyn Yomeli, Ortega Oajaca	07	Verapaz del Sur	21.65m
7	Janeth Alejandra, Lopez	06	Hoodlinks Cog	20.52m
8	Mary Lucy, Ruiz Ixim	05	Alta Verapaz	19.85m
9	Valeria, Valdez Acuña	07	Liceo Javier	19.82m
10	Helen María, Torres Pérez	06	Sacatepéquez-ADESAC	19.71m
11	Daniela Victoria, Reyes Pacheco	05	Futuro Vivo - Brothers	19.40m
12	Julieta Marlene, Orellana Medina	07	Athletic Kids Guatemala	19.15m
13	Sindy Sindy Ross, Gramajo Consta	06	Atletismo Xela	19.02m
14	Paula Lucía, Hernández Maroquín	06	Athletic Kids Guatemala	18.14m
15	Rosmery, Perez Jimenez	07	Hoodlinks Cog	17.14m
16	María José, González López	05	Jutiapa	16.48m
17	Gabriela, Cáceres DE Paz	07	Futuro Vivo - Brothers	15.55m
18	Izel, Álvarez García	07	Athletic Kids Guatemala	14.70m
19	Basilia Ester, Hernandez XE	05	Alta Verapaz	14.47m
20	Vicky, Perez Valenzuela	06	Hoodlinks Cog	13.85m
21	Estefania, Beisswenger	07	Alta Verapaz	13.73m
22	María René, Hernández Girón	06	Liceo Javier	12.64m
23	Joselyn Rubí, Ramírez Carreto	05	Atletismo Xela	11.37m
---	Scarleth Saraí, Pineda Campos	06	Liceo Javier	FOUL

Mujeres 11-13 2000 m Marcha Atlética Sub-14

	Nombre	Yr	Equipo	Finales
Finales				
1	Pamela, Ruiz Arriola	07	Alta Verapaz	10:08.0h
2	Jennifer Melisa, Pérez Ramírez	06	Futuro Vivo - Brothers	10:21.0h

II FESTIVAL DE ATLETISMO SUB-14 Y SUB-16 2018 - 06-Oct-18

Estadio Nacional Doroteo Guamuch Flores - GUA

Resultados

Finales ... (Mujeres 11-13 2000 m Marcha Atlética Sub-14)

	Nombre	Yr	Equipo	Finales
3	Lisbeth Carolina, Pérez	05	Proy. Marcha Barrondo-Ortiz	10:29.0h
4	Basilia Ester, Hernandez XE	05	Alta Verapaz	11:15.0h
5	Mary Lucy, Ruiz Ixim	05	Alta Verapaz	11:24.0h
6	Yaretzi Nahomi, Chun Arevalo	06	Alta Verapaz	11:59.0h
7	Hilda Jaqueline, Caal	06	Alta Verapaz	12:44.0h
8	Nataly, Reyes Orosco	06	Futuro Vivo - Brothers	13:39.0h

Mujeres 14-15 150 m Sub-16

	Nombre	Yr	Equipo	Finales	H#
Finales					
1	Cecilia, Rivera Pivaral	04	Colegio Americano de Guatemala	20.67	2
2	Ana Paulina, Gonzáles Rosemberg	03	Inic. Deptiva. Mateo Flores	20.83	2
3	Cinthya, Mazariegos Franco	03	Inic. Deptiva. Mateo Flores	21.45	5
4	Valeria, Fernández Guillen	04	Colegio Americano de Guatemala	21.69	4
5	Ana Lucía, Paredes Iglesias	03	Liceo Javier	21.90	5
6	Betzaida Saraí, Chub Icó	04	Alta Verapaz	21.94	5
7	Jeily Suseth, Boitón Hernández	04	Verapaz del Sur	22.45	3
8	Hillary Anahy, Cortéz Valle	03	Liceo Javier	22.46	4
9	Laura, Ixtecoc Hernández	03	Univ. San Carlos de Guatemala	22.56	1
10	Sofía, López	03	Hoodlinks Cog	22.65	2
11	Melany Karina, Ortiz Pérez	03	Verapaz del Sur	23.04	1
12	Andrea Carolina, Quan	04	Academia de Atletismo 4:13	23.09	4
13	Irene, Stockmann	03	Univ. San Carlos de Guatemala	23.57	1
14	Claudia Annelisse, Contreras Mora	04	Tiquisate	23.58	4
15	Sara, Soberanis	03	Hoodlinks Cog	24.18	1
16	Juana, Mendoza Lastor	03	Santa Rosa	24.20	3
17	Paulina, Díaz	03	Col. Interamericano de Guatema	24.25	2
18	Karen Abilene, Chuc Tzul	03	Totonicapán	25.14	3
19	María Fernanda, Menchú Godoy	04	Totonicapán	25.51	2
20	Samanta, Timal Padilla	03	Jutiapa	26.49	3
21	Isabela, Paiz Cirici	04	Colegio Americano de Guatemala	26.77	3
22	Sherlyn Belinda, Vasquez	04	Jutiapa	27.15	5

Mujeres 14-15 600 m Sub-16

	Nombre	Yr	Equipo	Finales
Finales				
1	Martina Anayté, Tut C.	03	Alta Verapaz	1:50.19
2	Betzaida Saraí, Chub Icó	04	Alta Verapaz	1:53.14
3	Merci Saraí, Tut Choco	03	Alta Verapaz	1:54.60
4	María de Jesús, Díaz Sapón	04	Totonicapán	1:56.93
5	Mayerli Cristina, Marroquín Gonzá	03	Totonicapán	2:00.28
6	Rosaura Marilis, Zarate Zarate	04	Totonicapán	2:01.13
7	Juana, Mendoza Lastor	03	Santa Rosa	2:08.28
8	Nathaly Raquel, Chocol Tocay	04	Club Maquinita	2:14.68
8	Karen Abilene, Chuc Tzul	03	Totonicapán	2:14.68
10	María Renne, Díaz Salguero	04	Colegio Decroly Americano	2:33.52

II FESTIVAL DE ATLETISMO SUB-14 Y SUB-16 2018 - 06-Oct-18

Estadio Nacional Doroteo Guamuch Flores - GUA

Resultados

Mujeres 14-15 2000 m Sub-16

	Nombre	Yr	Equipo	Finales
Finales				
1	Elma Adriana, Reyes	03	Triunfadores de Purulha	7:07.46
2	Martina Anayté, Tut C.	03	Alta Verapaz	7:09.40
3	Yesica, Raxón	04	Individual	7:12.06
4	Merci Saraí, Tut Choco	03	Alta Verapaz	7:23.40
5	Karen Azucena, Chon	03	Triunfadores de Purulha	7:23.65
6	Marcela, Guzmán García	03	Col. Interamericano de Guatema	7:30.72
7	Elida Mariela, Catún	04	Triunfadores de Purulha	7:35.15
8	Mia Maribel, Carlson	03	Sacatepéquez-ADESAC	7:41.50
9	Rosaura Marilis, Zarate Zarate	04	Totonicapán	7:41.86
10	Mayerli Cristina, Marroquín Gonzá	03	Totonicapán	7:42.24
11	Amelia, Lic López	03	Individual	7:42.41
12	María de Jesús, Díaz Sapón	04	Totonicapán	8:22.06
13	María Renne, Díaz Salguero	04	Colegio Decroly Americano	9:19.57
14	Lucy Mileidy, López Marroquín	04	Sacatepéquez-ADESAC	9:40.73
15	Evelyn Amarilis, López Mux	03	Sacatepéquez-ADESAC	10:49.93

Mujeres 14-15 80 m C/Vallas (0.762) Sub-16

	Nombre	Yr	Equipo	Finales	H#
Finales					
1	Wendy Danielle, Alemán Carrera	03	Club Olimpicus	14.19	2
2	Hillary Anahy, Cortéz Valle	03	Liceo Javier	14.79	2
3	Hilda María del C., Caal López	04	Verapaz del Sur	16.10	1
4	Jeily Suseth, Boitón Hernández	04	Verapaz del Sur	17.95	2
5	María Fernanda, Menchú Godoy	04	Totonicapán	18.72	1
6	Melany Karina, Ortiz Pérez	03	Verapaz del Sur	19.13	1

Mujeres 14-15 Salto de Altura Sub-16

	Nombre	Yr	Equipo	Finales
Finales				
1	Isabela, Pondaven Medrano	04	Club Olimpicus	1.35m
2	Isabel, Gómez Rodríguez	04	Univ. San Carlos de Guatemala	1.25m
---	María Fernanda, Menchú Godoy	04	Totonicapán	NH

Mujeres 14-15 Salto de Longitud Sub-16

	Nombre	Yr	Equipo	Finales	Puntos
Finales					
1	Cecilia, Rivera Pivaral	04	Colegio Americano de Guatemala	4.60m	
2	Wendy Danielle, Alemán Carrera	03	Club Olimpicus	4.43m	
3	Isabel, Gómez Rodríguez	04	Univ. San Carlos de Guatemala	4.35m	
4	Sofía, López	03	Hoodlinks Cog	4.11m	
5	Hilda María del C., Caal López	04	Verapaz del Sur	4.06m	
6	Laura, Ixtecoc Hernández	03	Univ. San Carlos de Guatemala	3.87m	
7	Jeily Suseth, Boitón Hernández	04	Verapaz del Sur	3.75m	
8	Ana Lucía, Garnica	04	Asoc. Amigos del Atletismo	3.68m	
9	Ana Paulina, Gonzáles Rosemberg	03	Inic. Deptiva. Mateo Flores	3.57m	

II FESTIVAL DE ATLETISMO SUB-14 Y SUB-16 2018 - 06-Oct-18

Estadio Nacional Doroteo Guamuch Flores - GUA

Resultados

Finales ... (Mujeres 14-15 Salto de Longitud Sub-16)

	Nombre	Yr	Equipo	Finales	Puntos
10	Irene, Stockmann	03	Univ. San Carlos de Guatemala	3.55m	
11	Sara, Soberanis	03	Hoodlinks Cog	3.50m	
12	Melany Karina, Ortiz Pérez	03	Verapaz del Sur	3.45m	
13	Paola, Cea	03	Colegio Suizo Americano.	3.03m	
14	Galinda Arlett, Chamorro Tiguilá	03	Totonicapán	2.92m	
15	Samanta, Timal Padilla	03	Jutiapa	2.54m	

Mujeres 14-15 Impulso de Bala (3kg) Sub-16

	Nombre	Yr	Equipo	Finales
Finales				
1	Sophie Gabriela, Pérez González	04	Univ. San Carlos de Guatemala	13.09m
2	Galinda Arlett, Chamorro Tiguilá	03	Totonicapán	7.77m
3	Dulce Flor, Sarceño Florián	03	Jutiapa	6.89m
4	Wendy Danielle, Alemán Carrera	03	Club Olimpicus	5.07m

Mujeres 14-15 Lanzamiento de Jabalina (500g) Sub-16

	Nombre	Yr	Equipo	Finales
Finales				
1	Hilda María del C., Caal López	04	Verapaz del Sur	22.90m
2	Galinda Arlett, Chamorro Tiguilá	03	Totonicapán	19.83m
3	Paola, Cea	03	Colegio Suizo Americano.	19.04m
4	Sofía, López	03	Hoodlinks Cog	15.47m
5	Isabela, Pondaven Medrano	04	Club Olimpicus	12.51m

Mujeres 14-15 4000 m Marcha Atlética Sub-16

	Nombre	Yr	Equipo	Finales
Finales				
1	Yaquelin Mishell, Teletor Jerónimo	04	Proy. Marcha Barrondo-Ortiz	20:43.3h
2	Auri Elizabeth, Caj	04	Alta Verapaz	21:36.8h
3	Reyna Maribel, Rivera Méndez	03	Sacatepéquez-ADESAC	22:48.8h
4	Camila, Alvarado	04	Alta Verapaz	24:19.4h
5	Karen Lisbeth, Morales Sapón	04	Totonicapán	26:25.6h
6	Keico, Chun	04	Alta Verapaz	26:45.4h

Hombres 11-13 80 m Sub-14

	Nombre	Yr	Equipo	Finales	H#
Finales					
1	Mateo, Palacios Torneo	06	Alta Verapaz	10.59	6
2	Auder André, Franco	05	Academia de Atletismo 4:13	10.62	3
3	Armando, Polanco	05	Escuela de Atletismo Digef	10.79	6
4	Diego, Diaz Pérez	05	Colegio Decroly Americano	10.88	8
5	Adrian, Martínez	05	Jalapa	11.13	9
6	Leonel Alejandro, Villatoro Fajardo	06	Liceo Javier	11.19	3
7	Erick Iván, Muñoz Vásquez	06	Jutiapa	11.24	4
8	Andrés, Alvarado	05	Atlético Fénix McMillán	11.35	3
8	Esteban, Hernández López	05	Univ. San Carlos de Guatemala	11.35	1
10	Adrian, Toledo	05	Colegio Americano de Guatemala	11.53	8

II FESTIVAL DE ATLETISMO SUB-14 Y SUB-16 2018 - 06-Oct-18

Estadio Nacional Doroteo Guamuch Flores - GUA

Resultados

Finales ... (Hombres 11-13 80 m Sub-14)

	Nombre	Yr	Equipo	Finales	H#
11	Miguel Angel, Quan	06	Academia de Atletismo 4:13	11.54	5
12	Emerson, Arias	05	Jalapa	11.56	7
13	Kevin Saúl, Méndez	06	Futuro Vivo - Brothers	11.57	1
14	José Joaquín, Furián Estrada	06	Liceo Javier	11.70	5
15	Leonardo David, Ramírez Jiménez	05	Jutiapa	11.83	8
16	Dany, Ventura	05	Hoodlinks Cog	11.90	8
17	Aldo, Ruiz Cordero	05	Colegio Decroly Americano	12.07	2
18	José Manuel, Marroquín Colop	05	Totonicapán	12.20	3
19	Kristofer Alverto, Ixcayau Vásquez	05	Atletismo Xela	12.23	8
20	Henrry Arnulfo, Huinac Marroquín	06	Atletismo Xela	12.25	5
21	Rodrigo, Morales Cabrera	07	Academia de Atletismo 4:13	12.27	4
22	Marco Antonio, Turcios Samayoa	06	Verapaz del Sur	12.29	1
23	Luis Antonio, Lorenzana	05	Futuro Vivo - Brothers	12.30	5
24	Diego Andrés, Pérez Paniagua	07	Verapaz del Sur	12.38	5
25	Daniel Ezequiel, Aguilar González	07	Futuro Vivo - Brothers	12.46	7
26	Joaquin, Gonzalez Leiva	06	Colegio El Roble	12.52	7
27	Randy, Barrientos	07	Hoodlinks Cog	12.68	6
28	Williem, Figueroa	05	Alta Verapaz	12.82	9
29	Juan Diego, Gonzalez	06	Colegio Decroly Americano	12.88	7
30	José Miguel, Turcios Gonzalez	06	Verapaz del Sur	13.02	4
31	Ángel Antonio, Figuereo Hernánde	05	Jutiapa B	13.16	6
32	Josue, Bac	05	Alta Verapaz	13.23	1
33	Pablo, Hernández	05	Colegio El Roble	13.24	1
33	Ricardo, López Corzo	06	Colegio El Roble	13.24	4
35	Willy, de la Cruz	07	Hoodlinks Cog	13.33	9
36	José María, Menegazzo	06	Colegio El Roble	13.35	1
37	Abner Antoni, Pop	05	Alta Verapaz	13.37	8
38	Miguel, Perdomo	05	Colegio El Roble	13.38	1
39	Alexis, Tut	06	Alta Verapaz	13.58	2
40	Andres, Arroyo	06	Colegio El Roble	13.63	8
41	Edwin, Cho	06	Alta Verapaz	13.79	5
42	José Fernando, Aguilera Vásquez	05	Liceo Javier	13.88	6
43	Victor, Figueroa	05	Alta Verapaz	13.99	9
44	Luis, Miralles	06	Colegio El Roble	14.18	2
45	Pedro, Perdomo	05	Colegio El Roble	15.23	7
46	Steven Omer, Barrera Sandoval	05	Jutiapa B	16.49	8

Hombres 11-13 1200 m Sub-14

	Nombre	Yr	Equipo	Finales	H#
Finales					
1	Auder André, Franco	5.	Academia de Atletismo 4:13	3:36.19	1
2	Mateo, Palacios Torneo	6.	Alta Verapaz	3:47.00	2
3	Daniel Ezequiel, Aguilar González	7.	Futuro Vivo - Brothers	3:53.80	2
4	Wilmer Alexander, Jom	05	Triunfadores de Purulha	4:00.44	2
5	Luis Antonio, Lorenzana	05	Futuro Vivo - Brothers	4:01.24	1
6	José Manuel, Marroquín Colop	05	Totonicapán	4:02.68	1

II FESTIVAL DE ATLETISMO SUB-14 Y SUB-16 2018 - 06-Oct-18

Estadio Nacional Doroteo Guamuch Flores - GUA

Resultados

Finales ... (Hombres 11-13 1200 m Sub-14)

	Nombre	Yr	Equipo	Finales	H#
7	Kristofer Alverto, Ixcayau Vásquez	05	Atletismo Xela	4:04.61	1
8	Dany, Ventura	05	Hoodlinks Cog	4:04.76	2
9	Abner Antoni, Pop	05	Alta Verapaz	4:11.47	1
10	Antony, Cano	05	Club Maquinita	4:11.54	2
11	Usiel Enrique, Caal	05	Alta Verapaz	4:12.53	2
12	Diego, Diaz Pérez	05	Colegio Decroly Americano	4:17.70	2
13	Edwin, Cho	06	Alta Verapaz	4:19.93	1
14	Henrry Arnulfo, Huinac Marroquín	06	Atletismo Xela	4:20.12	2
15	Leonel Alejandro, Villatoro Fajardo	06	Liceo Javier	4:20.17	2
16	Josue, Bac	05	Alta Verapaz	4:22.70	2
17	Armando, Polanco	05	Escuela de Atletismo Digef	4:25.48	2
18	Andrés, Alvarado	05	Atlético Fénix McMillán	4:26.61	2
19	Kevin Saúl, Méndez	06	Futuro Vivo - Brothers	4:29.36	2
20	Alexis, Tut	06	Alta Verapaz	4:31.47	1
21	Williem, Figueroa	05	Alta Verapaz	4:36.08	2
22	José Joaquín, Furián Estrada	06	Liceo Javier	4:42.55	2
23	Juan Daniel, Ordoñez Sierra	05	Colegio Decroly Americano	4:47.75	1
24	Willy, de la Cruz	07	Hoodlinks Cog	4:48.38	2
25	Marco Antonio, Turcios Samayoa	06	Verapaz del Sur	4:49.51	1
26	Diego, Ajcip Pocon	05	Colegio Decroly Americano	4:49.58	1
27	Joaquin, Gonzalez Leiva	06	Colegio El Roble	4:50.47	2
28	Alejandro José, Sánchez Donis	07	Athletic Kids Guatemala	4:54.23	2
29	Randy, Barrientos	07	Hoodlinks Cog	4:54.24	2
30	Rodrigo, Morales Cabrera	07	Academia de Atletismo 4:13	4:54.73	1
31	José Miguel, Turcios Gonzalez	06	Verapaz del Sur	5:25.60	1
32	Diego Andrés, Pérez Paniagua	07	Verapaz del Sur	5:56.17	2

Hombres 11-13 80 m C/Vallas (0.840) Sub-14

	Nombre	Yr	Equipo	Finales	H#
Finales					
1	Auder André, Franco	05	Academia de Atletismo 4:13	14.36	1
2	Leonel Alejandro, Villatoro Fajardo	06	Liceo Javier	14.82	1
3	Armando, Polanco	05	Escuela de Atletismo Digef	15.74	4
4	Esteban, Hernández López	05	Univ. San Carlos de Guatemala	15.96	1
5	Henrry Arnulfo, Huinac Marroquín	06	Atletismo Xela	16.25	4
6	Andrés, Alvarado	05	Atlético Fénix McMillán	16.40	4
7	José Joaquín, Furián Estrada	06	Liceo Javier	16.89	5
8	Kevin Saúl, Méndez	06	Futuro Vivo - Brothers	16.97	2
9	Mateo, Palacios Torneo	06	Alta Verapaz	17.13	3
10	Marco Antonio, Turcios Samayoa	06	Verapaz del Sur	17.29	5
11	Kristofer Alverto, Ixcayau Vásquez	05	Atletismo Xela	17.59	2
12	Luis Antonio, Lorenzana	05	Futuro Vivo - Brothers	17.72	5
13	Daniel Ezequiel, Aguilar González	07	Futuro Vivo - Brothers	18.14	3
14	Antony, Cano	05	Club Maquinita	18.26	3
15	José Manuel, Marroquín Colop	05	Totonicapán	18.83	4
16	José Miguel, Turcios Gonzalez	06	Verapaz del Sur	19.23	2

II FESTIVAL DE ATLETISMO SUB-14 Y SUB-16 2018 - 06-Oct-18

Estadio Nacional Doroteo Guamuch Flores - GUA

Resultados

Finales ... (Hombres 11-13 80 m C/Vallas (0.840) Sub-14)

	Nombre	Yr	Equipo	Finales	H#
---	Ángel Antonio, Figuereo Hernánde	05	Jutiapa B	DNF	2
---	Diego Andrés, Pérez Paniagua	07	Verapaz del Sur	DQ	3

Hombres 11-13 Salto de Altura Sub-14

	Nombre	Yr	Equipo	Finales
Finales				
1	Diego, Diaz Pérez	05	Colegio Decroly Americano	1.30m
1	Kevin Saúl, Méndez	06	Futuro Vivo - Brothers	1.30m
3	Leonel Alejandro, Villatoro Fajardo	06	Liceo Javier	1.25m
3	Andrés, Alvarado	05	Atlético Fénix McMillán	1.25m
3	Kristofer Alverto, Ixcayau Vásquez	05	Atletismo Xela	1.25m
3	Henrry Arnulfo, Huinac Marroquín	06	Atletismo Xela	1.25m
7	Auder André, Franco	05	Academia de Atletismo 4:13	1.20m
---	Antony, Cano	05	Club Maquinita	NH
---	Luis Antonio, Lorenzana	05	Futuro Vivo - Brothers	NH
---	José Joaquín, Furián Estrada	06	Liceo Javier	NH
---	Ángel Antonio, Figuereo Hernánde	05	Jutiapa B	NH
---	Marco Antonio, Turcios Samayoa	06	Verapaz del Sur	NH
---	Diego Andrés, Pérez Paniagua	07	Verapaz del Sur	NH
---	Armando, Polanco	05	Escuela de Atletismo Digef	NH
---	José Miguel, Turcios Gonzalez	06	Verapaz del Sur	NH
---	Williem, Figueroa	05	Alta Verapaz	NH
---	Daniel Ezequiel, Aguilar González	07	Futuro Vivo - Brothers	NH
---	Mateo, Palacios Torneo	06	Alta Verapaz	NH

Hombres 11-13 Salto de Longitud Sub-14

	Nombre	Yr	Equipo	Finales
Finales				
1	Armando, Polanco	05	Escuela de Atletismo Digef	4.73m
2	Diego, Diaz Pérez	05	Colegio Decroly Americano	4.42m
3	Auder André, Franco	05	Academia de Atletismo 4:13	4.34m
4	Andrés, Alvarado	05	Atlético Fénix McMillán	4.28m
5	Kevin Saúl, Méndez	06	Futuro Vivo - Brothers	4.10m
6	Mateo, Palacios Torneo	06	Alta Verapaz	3.90m
7	Aldo, Ruiz Cordero	05	Colegio Decroly Americano	3.74m
8	Joaquin, Gonzalez Leiva	06	Colegio El Roble	3.73m
9	Leonel Alejandro, Villatoro Fajardo	06	Liceo Javier	3.72m
10	Marco Antonio, Turcios Samayoa	06	Verapaz del Sur	3.70m
11	Rodrigo, Morales Cabrera	07	Academia de Atletismo 4:13	3.68m
12	Leonardo David, Ramírez Jiménez	05	Jutiapa	3.63m
13	José Joaquín, Furián Estrada	06	Liceo Javier	3.60m
14	Kristofer Alverto, Ixcayau Vásquez	05	Atletismo Xela	3.56m
15	Joaquin, Campo	06	Colegio El Roble	3.50m
16	Henrry Arnulfo, Huinac Marroquín	06	Atletismo Xela	3.45m
17	Daniel Ezequiel, Aguilar González	07	Futuro Vivo - Brothers	3.39m
18	Ricardo, López Corzo	06	Colegio El Roble	3.35m

II FESTIVAL DE ATLETISMO SUB-14 Y SUB-16 2018 - 06-Oct-18

Estadio Nacional Doroteo Guamuch Flores - GUA

Resultados

Finales ... (Hombres 11-13 Salto de Longitud Sub-14)

	Nombre	Yr	Equipo	Finales
19	Andres, Arroyo	06	Colegio El Roble	3.30m
20	Luis Antonio, Lorenzana	05	Futuro Vivo - Brothers	3.22m
21	Alejandro José, Sánchez Donis	07	Athletic Kids Guatemala	3.21m
22	Ángel Antonio, Figuereo Hernánde	05	Jutiapa B	3.14m
23	José Miguel, Turcios Gonzalez	06	Verapaz del Sur	3.06m
24	Willy, de la Cruz	07	Hoodlinks Cog	2.98m
25	José Manuel, Marroquín Colop	05	Totonicapán	2.90m
26	Randy, Barrientos	07	Hoodlinks Cog	2.88m
27	Luis, Miralles	06	Colegio El Roble	2.49m
28	Williem, Figueroa	05	Alta Verapaz	2.42m
---	Erick Iván, Muñoz Vásquez	06	Jutiapa	FOUL
---	Esteban, Hernández López	05	Univ. San Carlos de Guatemala	FOUL
---	Diego Andrés, Pérez Paniagua	07	Verapaz del Sur	FOUL
---	Antony, Cano	05	Club Maquinita	FOUL

Hombres 11-13 Impulso de Bala (3kg) Sub-14

	Nombre	Yr	Equipo	Finales	Puntos
Finales					
1	Andrés, Alvarado	05	Atlético Fénix McMillán	7.94m	
2	Esteban, Hernández López	05	Univ. San Carlos de Guatemala	7.27m	
3	Kristofer Alverto, Ixcayau Vásquez	05	Atletismo Xela	7.14m	
4	Marco Antonio, Turcios Samayoa	06	Verapaz del Sur	7.10m	
5	Ángel Antonio, Figuereo Hernánde	05	Jutiapa B	7.00m	
6	Mateo, Palacios Torneo	06	Alta Verapaz	6.92m	
7	Auder André, Franco	05	Academia de Atletismo 4:13	6.90m	
8	Leonel Alejandro, Villatoro Fajardo	06	Liceo Javier	6.77m	
8	Diego, Diaz Pérez	05	Colegio Decroly Americano	6.77m	
10	Armando, Polanco	05	Escuela de Atletismo Digef	6.62m	
11	Kevin Saúl, Méndez	06	Futuro Vivo - Brothers	6.49m	
12	Diego Andrés, Pérez Paniagua	07	Verapaz del Sur	6.43m	
13	Luis Antonio, Lorenzana	05	Futuro Vivo - Brothers	6.39m	
14	Steven Omer, Barrera Sandoval	05	Jutiapa B	6.04m	
14	Henrry Arnulfo, Huinac Marroquín	06	Atletismo Xela	6.04m	
16	José Manuel, Marroquín Colop	05	Totonicapán	5.17m	
17	José Joaquín, Furián Estrada	06	Liceo Javier	5.03m	
18	Antony, Cano	05	Club Maquinita	4.94m	
18	Williem, Figueroa	05	Alta Verapaz	4.94m	
20	Daniel Ezequiel, Aguilar González	07	Futuro Vivo - Brothers	4.59m	
21	José Miguel, Turcios Gonzalez	06	Verapaz del Sur	4.41m	

Hombres 11-13 Otro Lanz. Pelota Sub-14

	Nombre	Yr	Equipo	Finales
Finales				
1	Auder André, Franco	05	Academia de Atletismo 4:13	53.20m
2	Armando, Polanco	05	Escuela de Atletismo Digef	52.53m
3	Diego, Diaz Pérez	05	Colegio Decroly Americano	45.86m

II FESTIVAL DE ATLETISMO SUB-14 Y SUB-16 2018 - 06-Oct-18

Estadio Nacional Doroteo Guamuch Flores - GUA

Resultados

Finales ... (Hombres 11-13 Otro Lanz. Pelota Sub-14)

	Nombre	Yr	Equipo	Finales
4	Leonardo David, Ramírez Jiménez	05	Jutiapa	39.10m
5	Leonel Alejandro, Villatoro Fajardo	06	Liceo Javier	37.61m
6	Henrry Arnulfo, Huinac Marroquín	06	Atletismo Xela	35.88m
7	Erick Iván, Muñoz Vásquez	06	Jutiapa	35.78m
8	Marco Antonio, Turcios Samayoa	06	Verapaz del Sur	35.55m
9	Kevin Saúl, Méndez	06	Futuro Vivo - Brothers	34.65m
10	Dany, Ventura	05	Hoodlinks Cog	34.59m
11	Rodrigo, Morales Cabrera	07	Academia de Atletismo 4:13	34.58m
12	Ángel Antonio, Figuereo Hernánde	05	Jutiapa B	34.08m
13	Antony, Cano	05	Club Maquinita	33.88m
14	Daniel Ezequiel, Aguilar González	07	Futuro Vivo - Brothers	32.98m
15	Andrés, Alvarado	05	Atlético Fénix McMillán	32.16m
16	Diego Andrés, Pérez Paniagua	07	Verapaz del Sur	32.10m
17	Mateo, Palacios Torneo	06	Alta Verapaz	29.35m
18	Kristofer Alverto, Ixcayau Vásquez	05	Atletismo Xela	29.06m
19	Williem, Figueroa	05	Alta Verapaz	26.80m
20	Victor, Figueroa	05	Alta Verapaz	26.71m
21	Luis Antonio, Lorenzana	05	Futuro Vivo - Brothers	25.15m
21	José Joaquín, Furián Estrada	06	Liceo Javier	25.15m
23	José Manuel, Marroquín Colop	05	Totonicapán	24.55m
24	Alejandro José, Sánchez Donis	07	Athletic Kids Guatemala	23.62m
25	Steven Omer, Barrera Sandoval	05	Jutiapa B	19.73m
26	José Miguel, Turcios Gonzalez	06	Verapaz del Sur	17.03m

Hombres 11-13 3000 m Marcha Atlética Sub-14

	Nombre	Yr	Equipo	Finales
Finales				
1	Miguel Angel, Palacios	06	Proy. Marcha Barrondo-Ortiz	14:05.2h
2	Byron Francisco, González Corom	05	Futuro Vivo - Brothers	14:15.4h
3	Usiel Enrique, Caal	05	Alta Verapaz	14:21.7h
4	Ricardo, Caj	05	Alta Verapaz	15:57.0h

Hombres 14-15 150 m Sub-16

	Nombre	Yr	Equipo	Finales	H#
Finales					
1	Daniel, Athiang	03	Asoc. Amigos del Atletismo	17.63	4
2	Santiago, Valdez Acuña	03	Liceo Javier	17.72	2
3	Hans, Billelo	03	Asoc. Amigos del Atletismo	18.14	6
4	Bryan, Monterroso	03	Asoc. Amigos del Atletismo	18.26	2
5	Juan Andrés, Ayala Del Cid	03	Academia de Atletismo 4:13	18.39	7
6	Rodrigo Sebastián, Ajmac Aroche	03	Liceo Javier	18.51	6
7	Juan Carlos, Valleza	04	Academia de Atletismo 4:13	18.71	3
8	José Manuel, Cordón Flores	03	Liceo Javier	18.77	3
9	José Pablo, Pineda Carrillo	03	Liceo Javier	18.84	4
10	Adrián Isaí, Hernández López	03	Univ. San Carlos de Guatemala	18.91	4
11	Anderson Alfredo, Ixtecoc Reyes	03	Verapaz del Sur	18.99	2

II FESTIVAL DE ATLETISMO SUB-14 Y SUB-16 2018 - 06-Oct-18

Estadio Nacional Doroteo Guamuch Flores - GUA

Resultados

Finales ... (Hombres 14-15 150 m Sub-16)

	Nombre	Yr	Equipo	Finales	H#
12	Jubian Rodrigo, Salazar Villagrán	04	Liceo Javier	19.59	1
12	Brandon, Sandoval Alecio	03	Jutiapa	19.59	3
14	Luis, Pixcar	03	Villa de los Niños	19.64	4
15	Aroldo, Agustín Aguilar	04	Jutiapa B	19.85	1
16	Marco Vinicio, Gutierrez Letona	03	Santa Rosa	19.88	5
17	Norlan Ariel, Herrera	03	Villa de los Niños	19.96	3
18	Hugo Rene, Hernández López	03	Santa Rosa	20.24	2
19	Keison Emanuel, Gregorio	03	Villa de los Niños	20.47	7
20	Alvaro Leonel, Hernández Pancan	03	Sacatepéquez-ADESAC	20.50	1
21	Fernando Javier, Vásquez Dávila	03	Liceo Javier	20.55	7
22	Erick Marco Tulio, Molina	04	Alta Verapaz	20.56	1
23	Victor Rafael, Chub	03	Villa de los Niños	20.65	2
24	Jhenaro, Gómez	04	Jalapa	21.05	5
25	Edwin Anibal, Guox	03	Villa de los Niños	21.10	5
26	Josué Rodrigo, Alvarado Marroquí	04	Javier Cardenales	21.16	1
27	Manuel, Beisswenger	04	Alta Verapaz	21.26	5
28	Rudy Alexander, Quib	03	Villa de los Niños	21.38	6
29	Antony, Moreira	03	Jutiapa	21.59	7
30	José Manuel, Mazariegos Franco	04	Inic. Deptiva. Mateo Flores	21.87	6
31	Luis Angel, Lemus	04	Jalapa	22.73	3
32	Carlos Daniel, Ramos Morán	04	Jutiapa B	23.08	7
33	Enrique, Newbill	04	Colegio Americano de Guatemala	23.32	5
34	Erick, Durán	04	Athletic Kids Guatemala	23.46	7
35	José Pedro, Ajcip Pocon	04	Colegio Decroly Americano	23.62	3

Hombres 14-15 600 m Sub-16

	Nombre	Yr	Equipo	Finales	H#
Finales					
1	Eslau, Ruíz Arreola	03	Alta Verapaz	1:31.42	2
2	Rodrigo Sebastián, Ajmac Aroche	03	Liceo Javier	1:31.94	2
3	José, Gameros	03	Asoc. Amigos del Atletismo	1:34.51	3
4	José Pablo, Pineda Carrillo	03	Liceo Javier	1:35.69	2
5	Cristian Josué, Paz Fuentes	03	Sacatepéquez-ADESAC	1:37.10	1
6	José Edgar, Izsep	03	Villa de los Niños	1:37.45	3
7	Hugo Rene, Hernández López	03	Santa Rosa	1:38.50	3
8	Antony, Ramos	03	Asoc. Amigos del Atletismo	1:39.33	1
9	Marco Vinicio, Gutierrez Letona	03	Santa Rosa	1:40.15	1
10	Anderson Alfredo, Ixtecoc Reyes	03	Verapaz del Sur	1:40.36	2
11	Kevin, Morales	03	Villa de los Niños	1:41.21	2
12	Emerson, Chan	03	Atlético Fénix McMillán	1:41.23	3
13	Jubian Rodrigo, Salazar Villagrán	04	Liceo Javier	1:41.78	3
14	Erick Marco Tulio, Molina	04	Alta Verapaz	1:42.12	3
15	Gustavo, Chávez	04	Hoodlinks Cog	1:43.94	3
16	Joshua Emmanuel, Carrillo	03	Club Maquinita	1:44.16	2
17	Crisitan Manuel, Tupil Xol	04	Alta Verapaz	1:44.67	1
18	Aroldo, Agustín Aguilar	04	Jutiapa B	1:45.54	2

II FESTIVAL DE ATLETISMO SUB-14 Y SUB-16 2018 - 06-Oct-18

Estadio Nacional Doroteo Guamuch Flores - GUA

Resultados

Finales ... (Hombres 14-15 600 m Sub-16)

	Nombre	Yr	Equipo	Finales	H#
19	Marvin Geovany, Alvarado	03	Club Maquinita	1:45.59	1
20	Selvin Arodi, MO	03	Alta Verapaz	1:45.70	2
21	Alvaro Leonel, Hernández Pancan	03	Sacatepéquez-ADESAC	1:45.82	3
22	Kevin Rodrigo, Castro Monzon	04	Colegio Decroly Americano	1:46.79	2
23	Francisco Alfredo, Tambriz Guarch	04	Atletismo Xela	1:48.77	2
24	Brayan Enrique, Carrillo Escobar	03	Atletismo Xela	1:49.13	1
25	Emilio Humberto, Xol	03	Villa de los Niños	1:49.54	2
26	Bryan Tom, García	04	Hoodlinks Cog	1:50.04	3
27	Franklin, Martínez	04	Hoodlinks Cog	1:50.74	3
28	Josué Rodrigo, Alvarado Marroquí	04	Javier Cardenales	1:50.93	1
29	Francisco A., García Castro	03	Totonicapán	1:51.67	1
30	José María, Ajpacaja García	04	Totonicapán	1:52.09	3
31	Antony, Moreira	03	Jutiapa	1:52.78	3
32	Emerson, Pop	04	Alta Verapaz	1:57.25	1
33	Erick, Durán	04	Athletic Kids Guatemala	2:01.82	2
34	Deyler Gadledi A., Ralac Ambroci	03	Verapaz del Sur	2:16.64	1

Hombres 14-15 2000 m Sub-16

	Nombre	Yr	Equipo	Finales	H#
Finales					
1	Santiago, Cerezo Betancourt	03	Col. Interamericano de Guatema	6:24.66	1
2	Brayan Enrique, Carrillo Escobar	03	Atletismo Xela	6:25.47	2
3	Kevin, Morales	03	Villa de los Niños	6:26.82	2
4	Eslau, Ruíz Arreola	03	Alta Verapaz	6:27.47	1
5	Antony, Ramos	03	Asoc. Amigos del Atletismo	6:27.66	1
6	Pedro José, Ramos Méndez	03	Sacatepéquez-ADESAC	6:32.27	1
7	Crisitan Manuel, Tupil Xol	04	Alta Verapaz	6:34.46	2
8	Mervin, Lorenzo	03	Jalapa	6:34.82	2
9	Cristian Josué, Paz Fuentes	03	Sacatepéquez-ADESAC	6:39.12	1
10	David Rodrigo, Gil Valdez	03	Colegio Decroly Americano	6:42.74	2
11	José Edgar, Izsep	03	Villa de los Niños	6:45.81	2
12	Stefan, Conde Dong	03	Colegio Decroly Americano	6:47.24	1
13	Francisco A., García Castro	03	Totonicapán	6:48.40	2
14	Emilio Humberto, Xol	03	Villa de los Niños	6:48.71	1
15	Francisco Alfredo, Tambriz Guarch	04	Atletismo Xela	6:48.80	1
16	José María, Ajpacaja García	04	Totonicapán	6:51.98	1
17	Emerson, Pop	04	Alta Verapaz	6:56.42	2
18	Joshua Emmanuel, Carrillo	03	Club Maquinita	7:02.08	2
19	Fredy Armando, Marroquín Marro	03	Sacatepéquez-ADESAC	7:02.29	2
20	Diego, Stanley	04	Colegio Americano de Guatemala	7:21.09	1
21	Victor Emanuel, Armida	04	Villa de los Niños	7:21.29	2
22	Wilmar, Amaya	04	Jalapa	7:27.61	1
23	Eliezer Alexander, Lechuga Morale	03	Santa Rosa	7:55.02	1
24	Marvin, Cho	04	Alta Verapaz	8:03.13	2
25	Julio Alexis, Urias Ambrosio	04	Equipo de Marcha Sub-23	8:04.76	1
26	José Manuel, Mazariegos Franco	04	Inic. Deptiva. Mateo Flores	8:49.95	1

II FESTIVAL DE ATLETISMO SUB-14 Y SUB-16 2018 - 06-Oct-18

Estadio Nacional Doroteo Guamuch Flores - GUA

Resultados

Hombres 14-15 100 m C/Vallas (0.840) Sub-16

Nombre	Yr	Equipo	Finales
Finales			
1 Andrés, Toralla	03	Atlético Fénix McMillán	14.66
2 Luis, Pixcar	03	Villa de los Niños	17.61
3 Manuel, Beisswenger	04	Alta Verapaz	18.74
4 Keison Emanuel, Gregorio	03	Villa de los Niños	19.61
5 Anderson Alfredo, Ixtecoc Reyes	03	Verapaz del Sur	19.67

Hombres 14-15 Salto de Altura Sub-16

Nombre	Yr	Equipo	Finales
Finales			
1 Geovanny Andrés, Villatoro Fajard	03	Liceo Javier	1.52m
2 Andrés, Toralla	03	Atlético Fénix McMillán	1.49m
3 Victor José, Godoy Monzón	03	Jutiapa	1.30m
4 Jonas, Herrarte	04	Jutiapa B	1.25m

Hombres 14-15 Salto de Longitud Sub-16

Nombre	Yr	Equipo	Finales
Finales			
1 Santiago, Valdez Acuña	03	Liceo Javier	5.69m
2 Adrián Isaí, Hernández López	03	Univ. San Carlos de Guatemala	5.46m
3 Bryan, Monterroso	03	Asoc. Amigos del Atletismo	5.35m
4 Hans, Billelo	03	Asoc. Amigos del Atletismo	5.02m
5 Jubian Rodrigo, Salazar Villagrán	04	Liceo Javier	4.83m
6 Jonas, Herrarte	04	Jutiapa B	4.80m
6 Geovanny Andrés, Villatoro Fajard	03	Liceo Javier	4.80m
8 José Manuel, Cordón Flores	03	Liceo Javier	4.78m
9 Victor José, Godoy Monzón	03	Jutiapa	4.57m
10 Fernando Javier, Vásquez Dávila	03	Liceo Javier	4.33m
11 Deyler Gadledi A., Ralac Ambroci	03	Verapaz del Sur	2.84m
12 Brandon, Sandoval Alecio	03	Jutiapa	2.60m

Hombres 14-15 Impulso de Bala (4kg) Sub-16

Nombre	Yr	Equipo	Finales	Puntos
Finales				
1 Werner Alejandro, Argueta Córdob	03	Asoc. Amigos del Atletismo	13.59m	
2 José Enriquez, Estevan Pérez	03	Jutiapa	13.00m	
3 Diego José, Esquivel Chinchilla	03	Jutiapa	12.56m	
4 Ian Fernando, León	03	Colegio Suizo Americano.	10.44m	
5 Antony, Moreira	03	Jutiapa	7.50m	
6 *marco Antonio, Mazariegos Ramí	03	Individual	6.61m	
7 Malcolm James, Mayorga	04	Colegio Decroly Americano	6.29m	

Hombres 14-15 Lanzamiento de Jabalina (600g) Sub-16

Nombre	Yr	Equipo	Finales
Finales			
1 Geovanny Andrés, Villatoro Fajard	03	Liceo Javier	24.88m

II FESTIVAL DE ATLETISMO SUB-14 Y SUB-16 2018 - 06-Oct-18

Estadio Nacional Doroteo Guamuch Flores - GUA

Resultados

Finales ... (Hombres 14-15 Lanzamiento de Jabalina (600g) Sub-16)

	Nombre	Yr	Equipo	Finales
2	Malcolm James, Mayorga	04	Colegio Decroly Americano	11.91m

Hombres 14-15 5000 m Marcha Atlética Sub-16

	Nombre	Yr	Equipo	Finales
Finales				
1	Juan Felipe, Coy Teyul	03	Alta Verapaz	24:28.2h
2	Selvin Arodi, MO	03	Alta Verapaz	25:15.4h
3	Jorge Isaac, Chen XE	04	Alta Verapaz	26:09.8h
4	Ludwin Enrique, López López	04	Sacatepéquez-ADESAC	29:21.9h

III FESTIVAL DE ATLETISMO SUB-14 Y SUB-16 2018 - 06-Oct-18

Complejo Deportivo de Zacapa, Zacapa - GUA

Resultados

Mujeres 11-13 80 m Sub-14

	Nombre	Yr	Equipo	Finales	H#
Finales					
1	Aylin Michel, León Juárez	05	Izabal	11.3h	5
2	Sindy Rocío, Salguero Álvarez	06	Baja Verapaz	11.4h	6
3	Karen Rocío, López Aldana	06	Zacapa	11.8h	1
4	Silvia Marleny, Hernández Salazar	05	Zacapa	12.0h	3
5	Danisha, Chimilio	05	Izabal	12.3h	1
6	Josseline Amarilis, Gómez Rodas	06	Baja Verapaz	12.5h	6
7	Kristel Adamari, Salguero Gómez	05	Zacapa	12.6h	2
8	Dulce María, Pérez Franco	07	Baja Verapaz	12.7h	5
9	María de los A., Floriano Aguilar	06	Zacapa	13.0h	7
10	Marlin Fabiola, Jimenez Ramírez	06	El Progreso	13.1h	4
11	Stefany Fabiola, Arias Ramírez	05	Zacapa	13.1h	2
12	Ruth Noemí, Pascual Monroy	05	Izabal	13.1h	6
13	Génesis Daniela, Pineda Ramírez	06	Zacapa	13.6h	3
14	Angie Yesenia, Ajtun Herrera	05	Izabal	13.6h	7
15	Darlyn Fabiola, Jiménez Ramírez	06	El Progreso	13.7h	5
16	Merlin Fabiola, Jiménez Ramírez	06	El Progreso	13.8h	5
17	Shirley Mireya, Mateo Paredes	05	Zacapa	13.9h	1
18	Sandy Yulisa, Vásquez Alvarez	05	El Progreso	14.3h	7
19	Nancy Anabela, Larios Morales	05	El Progreso	15.4h	1
20	Heyline Jarleny, Cordón Cordón	06	Zacapa	16.0h	6

Mujeres 11-13 1000 m Sub-14

	Nombre	Yr	Equipo	Finales	H#
Finales					
1	Aylin Michel, León Juárez	05	Izabal	3:48.4h	2
2	Josseline Amarilis, Gómez Rodas	06	Baja Verapaz	3:56.2h	2
3	Sindy Rocío, Salguero Álvarez	06	Baja Verapaz	4:01.4h	1
4	Karen Rocío, López Aldana	06	Zacapa	4:02.9h	1
5	Dulce María, Pérez Franco	07	Baja Verapaz	4:05.2h	2
6	Stefany Fabiola, Arias Ramírez	05	Zacapa	4:38.6h	2
7	Nancy Anabela, Larios Morales	05	El Progreso	4:41.1h	1

Mujeres 11-13 60 m C/Vallas (0.762) Sub-14

	Nombre	Yr	Equipo	Finales	H#
Finales					
1	Karen Rocío, López Aldana	06	Zacapa	12.8h	2
2	Danisha, Chimilio	05	Izabal	12.9h	3
3	Aylin Michel, León Juárez	05	Izabal	13.3h	2
4	Sindy Rocío, Salguero Álvarez	06	Baja Verapaz	13.4h	1
5	Kristel Adamari, Salguero Gómez	05	Zacapa	13.5h	6
6	Génesis Daniela, Pineda Ramírez	06	Zacapa	13.7h	7
7	María de los A., Floriano Aguilar	06	Zacapa	14.6h	1
8	Josseline Amarilis, Gómez Rodas	06	Baja Verapaz	14.6h	4
9	Merlin Fabiola, Jiménez Ramírez	06	El Progreso	14.7h	4

III FESTIVAL DE ATLETISMO SUB-14 Y SUB-16 2018 - 06-Oct-18

Complejo Deportivo de Zacapa, Zacapa - GUA

Resultados

Finales ... (Mujeres 11-13 60 m C/Vallas (0.762) Sub-14)

	Nombre	Yr	Equipo	Finales	H#
10	Silvia Marleny, Hernández Salazar	05	Zacapa	14.7h	4
11	Marlin Fabiola, Jimenez Ramírez	06	El Progreso	14.9h	7
12	Darlyn Fabiola, Jiménez Ramírez	06	El Progreso	15.9h	3
13	Dulce María, Pérez Franco	07	Baja Verapaz	17.2h	5
14	Sandy Yulisa, Vásquez Alvarez	05	El Progreso	24.3h	2

Mujeres 11-13 Salto de Altura Sub-14

	Nombre	Yr	Equipo	Finales
Finales				
1	Silvia Marleny, Hernández Salazar	05	Zacapa	1.15m
2	Josseline Amarilis, Gómez Rodas	06	Baja Verapaz	1.06m
3	Aylin Michel, León Juárez	05	Izabal	1.05m
3	Sindy Rocío, Salguero Álvarez	06	Baja Verapaz	1.05m
3	Karen Rocío, López Aldana	06	Zacapa	1.05m
6	Kristel Adamari, Salguero Gómez	05	Zacapa	1.00m
6	Dulce María, Pérez Franco	07	Baja Verapaz	1.00m
6	María de los A., Floriano Aguilar	06	Zacapa	1.00m
9	Stefany Fabiola, Arias Ramírez	05	Zacapa	0.90m
9	Shirley Mireya, Mateo Paredes	05	Zacapa	0.90m
---	Heyline Jarleny, Cordón Cordón	06	Zacapa	FAIL
---	Génesis Daniela, Pineda Ramírez	06	Zacapa	FAIL

Mujeres 11-13 Salto de Longitud Sub-14

	Nombre	Yr	Equipo	Finales	Puntos
Finales					
1	Danisha, Chimilio	05	Izabal	3.74m	
2	Karen Rocío, López Aldana	06	Zacapa	3.73m	
3	Sindy Rocío, Salguero Álvarez	06	Baja Verapaz	3.58m	
4	Silvia Marleny, Hernández Salazar	05	Zacapa	3.45m	
5	Aylin Michel, León Juárez	05	Izabal	3.42m	
6	Kristel Adamari, Salguero Gómez	05	Zacapa	3.23m	
7	Dulce María, Pérez Franco	07	Baja Verapaz	3.19m	
8	Josseline Amarilis, Gómez Rodas	06	Baja Verapaz	3.16m	
9	María de los A., Floriano Aguilar	06	Zacapa	3.03m	
10	Génesis Daniela, Pineda Ramírez	06	Zacapa	2.92m	
11	Lesni Yarleny, Hernández	05	Izabal	2.89m	
12	Stefany Fabiola, Arias Ramírez	05	Zacapa	2.87m	
13	Ruth Noemí, Pascual Monroy	05	Izabal	2.78m	
14	Shirley Mireya, Mateo Paredes	05	Zacapa	2.61m	
15	Heyline Jarleny, Cordón Cordón	06	Zacapa	2.35m	
16	Emily Samantha, Ordóñez Ortíz	06	Zacapa	2.12m	
17	Hemerlyn Rochel, Arias Ramírez	06	Zacapa	1.78m	

III FESTIVAL DE ATLETISMO SUB-14 Y SUB-16 2018 - 06-Oct-18

Complejo Deportivo de Zacapa, Zacapa - GUA

Resultados

Mujeres 11-13 Impulso de Bala (3kg) Sub-14

	Nombre	Yr	Equipo	Finales
Finales				
1	Silvia Marleny, Hernández Salazar	05	Zacapa	6.64m
2	Lesni Yarleny, Hernández	05	Izabal	6.16m
3	Ruth Noemí, Pascual Monroy	05	Izabal	5.68m
4	Aylin Michel, León Juárez	05	Izabal	5.50m
5	Sindy Rocío, Salguero Álvarez	06	Baja Verapaz	5.34m
6	Karen Rocío, López Aldana	06	Zacapa	4.90m
6	Nancy Anabela, Larios Morales	05	El Progreso	4.90m
8	Emily Samantha, Ordóñez Ortíz	06	Zacapa	4.85m
9	María de los A., Floriano Aguilar	06	Zacapa	4.34m
10	Heyline Jarleny, Cordón Cordón	06	Zacapa	4.33m
11	Shirley Mireya, Mateo Paredes	05	Zacapa	4.25m
12	Stefany Fabiola, Arias Ramírez	05	Zacapa	4.19m
13	Kristel Adamari, Salguero Gómez	05	Zacapa	4.18m
14	Angie Yesenia, Ajtun Herrera	05	Izabal	4.15m
15	Hemerlyn Rochel, Arias Ramírez	06	Zacapa	3.70m
16	Josseline Amarilis, Gómez Rodas	06	Baja Verapaz	3.54m
17	Dulce María, Pérez Franco	07	Baja Verapaz	3.43m

Mujeres 11-13 Otro Lanz. Pelota Sub-14

	Nombre	Yr	Equipo	Finales
Finales				
1	Karen Rocío, López Aldana	06	Zacapa	28.40m
2	Silvia Marleny, Hernández Salazar	05	Zacapa	27.50m
3	Nancy Anabela, Larios Morales	05	El Progreso	27.40m
4	María de los A., Floriano Aguilar	06	Zacapa	26.50m
5	Lesni Yarleny, Hernández	05	Izabal	25.00m
6	Darlyn Fabiola, Jiménez Ramírez	06	El Progreso	24.90m
7	Merlin Fabiola, Jiménez Ramírez	06	El Progreso	23.90m
8	Aylin Michel, León Juárez	05	Izabal	23.15m
9	Emily Samantha, Ordóñez Ortíz	06	Zacapa	22.60m
10	Marlin Fabiola, Jimenez Ramírez	06	El Progreso	22.00m
11	Josseline Amarilis, Gómez Rodas	06	Baja Verapaz	19.50m
11	Shirley Mireya, Mateo Paredes	05	Zacapa	19.50m
13	Sindy Rocío, Salguero Álvarez	06	Baja Verapaz	19.20m
14	Génesis Daniela, Pineda Ramírez	06	Zacapa	17.30m
15	Heyline Jarleny, Cordón Cordón	06	Zacapa	16.65m
16	Hemerlyn Rochel, Arias Ramírez	06	Zacapa	16.60m
17	Dulce María, Pérez Franco	07	Baja Verapaz	16.10m
18	Sandy Yulisa, Vásquez Alvarez	05	El Progreso	14.60m
19	Stefany Fabiola, Arias Ramírez	05	Zacapa	13.30m
20	Kristel Adamari, Salguero Gómez	05	Zacapa	12.80m

III FESTIVAL DE ATLETISMO SUB-14 Y SUB-16 2018 - 06-Oct-18

Complejo Deportivo de Zacapa, Zacapa - GUA

Resultados

Mujeres 14-15 150 m Sub-16

Nombre	Yr	Equipo	Finales
Finales			
1 Maryori Mishel, Villanueva Sinclai	03	Izabal	21.2h
2 Maryori Alejandra, Gil Avaloni	03	Zacapa	21.8h
3 Lucia Fernanda, Ramirez Ardon	04	Zacapa	23.5h
4 Yesmin Jermayuri, Pérez Reynoso	04	Izabal	24.2h

Mujeres 14-15 600 m Sub-16

Nombre	Yr	Equipo	Finales
Finales			
1 Yesmin Jermayuri, Pérez Reynoso	04	Izabal	1:59.4h

Mujeres 14-15 2000 m Sub-16

Nombre	Yr	Equipo	Finales
Finales			
1 Maryori Mishel, Villanueva Sinclai	03	Izabal	7:18.6h

Mujeres 14-15 80 m C/Vallas (0.762) Sub-16

Nombre	Yr	Equipo	Finales
Finales			
1 Lucia Fernanda, Ramirez Ardon	04	Zacapa	18.7h

Mujeres 14-15 Salto de Altura Sub-16

Nombre	Yr	Equipo	Finales
Finales			
1 Yesmin Jermayuri, Pérez Reynoso	04	Izabal	1.25m

Mujeres 14-15 Salto de Longitud Sub-16

Nombre	Yr	Equipo	Finales	Puntos
Finales				
1 Maryori Alejandra, Gil Avaloni	03	Zacapa	3.54m	
2 Lucia Fernanda, Ramirez Ardon	04	Zacapa	3.53m	

Mujeres 14-15 Impulso de Bala (3kg) Sub-16

Nombre	Yr	Equipo	Finales
Finales			
1 Jazmin Alexandra, Archila Díaz	03	Zacapa	7.76m
2 Mayerly Nohemí, Morales Mejía	03	Zacapa	7.36m
3 Ashly Belén, Reyes Ruíz	03	Zacapa	7.30m
4 Maryori Alejandra, Gil Avaloni	03	Zacapa	5.87m

Mujeres 14-15 Lanzamiento de Jabalina (500g) Sub-16

Nombre	Yr	Equipo	Finales
Finales			
1 Ashly Belén, Reyes Ruíz	03	Zacapa	17.62m
2 Maryori Alejandra, Gil Avaloni	03	Zacapa	14.59m
3 Jazmin Alexandra, Archila Díaz	03	Zacapa	10.40m
4 Mayerly Nohemí, Morales Mejía	03	Zacapa	8.54m

III FESTIVAL DE ATLETISMO SUB-14 Y SUB-16 2018 - 06-Oct-18

Complejo Deportivo de Zacapa, Zacapa - GUA

Resultados

Hombres 11-13 80 m Sub-14

	Nombre	Yr	Equipo	Finales	H#
Finales					
1	Oscar Alexander, Beltrand Milian	05	Baja Verapaz	10.7h	2
2	Francisco Gonzalo, García Ramíre	05	Izabal	11.1h	1
3	Allan Anthony, Hernández Morales	05	Baja Verapaz	11.4h	3
4	Cliber Josué, Cordon Cabrera	05	Zacapa	11.7h	3
5	Alex Javier D., Guevara Gómez	06	Zacapa	12.0h	1
6	Maykel Estuardo, Zamora Galicia	06	Izabal	12.2h	4
7	Christopher David, Stokes Rowe	06	Zacapa	12.7h	4
8	Edwin David, Ramos Pérez	06	El Progreso	12.7h	2
9	Jeshua Bryan A., Alvarez Chuy	07	Baja Verapaz	13.2h	2
10	Brandon Andrés, Jiménez Muralles	06	El Progreso	13.2h	5
11	Mario René, Aldana Pineda	05	Zacapa	13.6h	1
12	Esteban Joel, Munrayos Barahona	06	Zacapa	14.8h	4
13	Gerson Danilo, Larios Juárez	06	El Progreso	15.1h	1

Hombres 11-13 1200 m Sub-14

	Nombre	Yr	Equipo	Finales
Finales				
1	Oscar Alexander, Beltrand Milian	05	Baja Verapaz	4:00.3h
2	Francisco Gonzalo, García Ramíre	05	Izabal	4:10.4h
3	Allan Anthony, Hernández Morales	05	Baja Verapaz	4:13.8h
4	Alex Javier D., Guevara Gómez	06	Zacapa	4:34.3h
5	Irvin Gabriel, Flores Morales	06	Izabal	4:42.7h
6	Maykel Estuardo, Zamora Galicia	06	Izabal	4:44.5h
7	Cliber Josué, Cordon Cabrera	05	Zacapa	5:06.2h
8	Jeshua Bryan A., Alvarez Chuy	07	Baja Verapaz	5:07.3h

Hombres 11-13 80 m C/Vallas (0.840) Sub- 14

	Nombre	Yr	Equipo	Finales	H#
Finales					
1	Francisco Gonzalo, García Ramíre	05	Izabal	15.0h	5
2	Oscar Alexander, Beltrand Milian	05	Baja Verapaz	15.7h	1
3	Maykel Estuardo, Zamora Galicia	06	Izabal	15.9h	3
4	Cliber Josué, Cordon Cabrera	05	Zacapa	16.1h	3
5	Mario René, Aldana Pineda	05	Zacapa	16.8h	2
6	Allan Anthony, Hernández Morales	05	Baja Verapaz	16.8h	3
7	Alex Javier D., Guevara Gómez	06	Zacapa	17.1h	4
8	Jeshua Bryan A., Alvarez Chuy	07	Baja Verapaz	18.2h	5
9	Edwin David, Ramos Pérez	06	El Progreso	20.7h	1
10	Brandon Andrés, Jiménez Muralles	06	El Progreso	24.0h	1

Hombres 11-13 Salto de Altura Sub-14

	Nombre	Yr	Equipo	Finales
Finales				
1	Oscar Alexander, Beltrand Milian	05	Baja Verapaz	1.40m
2	Francisco Gonzalo, García Ramíre	05	Izabal	1.20m

III FESTIVAL DE ATLETISMO SUB-14 Y SUB-16 2018 - 06-Oct-18

Complejo Deportivo de Zacapa, Zacapa - GUA

Resultados

Finales ... (Hombres 11-13 Salto de Altura Sub-14)

	Nombre	Yr	Equipo	Finales
2	Maykel Estuardo, Zamora Galicia	06	Izabal	1.20m
2	Mario René, Aldana Pineda	05	Zacapa	1.20m
5	Allan Anthony, Hernández Morales	05	Baja Verapaz	1.15m
6	Jeshua Bryan A., Alvarez Chuy	07	Baja Verapaz	1.10m
6	Alex Javier D., Guevara Gómez	06	Zacapa	1.10m
6	Cliber Josué, Cordon Cabrera	05	Zacapa	1.10m

Hombres 11-13 Salto de Longitud Sub-14

	Nombre	Yr	Equipo	Finales
Finales				
1	Oscar Alexander, Beltrand Milian	05	Baja Verapaz	4.13m
2	Mario René, Aldana Pineda	05	Zacapa	3.78m
3	Allan Anthony, Hernández Morales	05	Baja Verapaz	3.61m
4	Alex Javier D., Guevara Gómez	06	Zacapa	3.54m
5	Maykel Estuardo, Zamora Galicia	06	Izabal	3.50m
6	Cliber Josué, Cordon Cabrera	05	Zacapa	3.39m
7	Francisco Gonzalo, García Ramíre	05	Izabal	3.30m
8	Christopher David, Stokes Rowe	06	Zacapa	3.18m
9	Jeshua Bryan A., Alvarez Chuy	07	Baja Verapaz	3.06m
10	Lázaro Stanley, Cornel Franco	06	Baja Verapaz	3.05m
11	Edgar José, Trabanino Figueroa	06	Zacapa	2.22m
11	Esteban Joel, Munrayos Barahona	06	Zacapa	2.22m

Hombres 11-13 Impulso de Bala (3kg) Sub-14

	Nombre	Yr	Equipo	Finales	Puntos
Finales					
1	Maykel Estuardo, Zamora Galicia	06	Izabal	8.82m	
2	Oscar Alexander, Beltrand Milian	05	Baja Verapaz	8.67m	
3	Mario René, Aldana Pineda	05	Zacapa	7.72m	
4	Jeshua Bryan A., Alvarez Chuy	07	Baja Verapaz	6.58m	
5	Francisco Gonzalo, García Ramíre	05	Izabal	6.54m	
6	Allan Anthony, Hernández Morales	05	Baja Verapaz	6.08m	
7	Cliber Josué, Cordon Cabrera	05	Zacapa	5.85m	
8	Alex Javier D., Guevara Gómez	06	Zacapa	5.70m	
9	Edgar José, Trabanino Figueroa	06	Zacapa	4.75m	
10	Gerson Danilo, Larios Juárez	06	El Progreso	4.50m	
11	Esteban Joel, Munrayos Barahona	06	Zacapa	4.48m	

Hombres 11-13 Otro Lanz. Pelota Sub-14

	Nombre	Yr	Equipo	Finales
Finales				
1	Oscar Alexander, Beltrand Milian	05	Baja Verapaz	50.43m
2	Maykel Estuardo, Zamora Galicia	06	Izabal	47.14m
3	Francisco Gonzalo, García Ramíre	05	Izabal	42.26m
4	Mario René, Aldana Pineda	05	Zacapa	38.51m
5	Allan Anthony, Hernández Morales	05	Baja Verapaz	37.10m

III FESTIVAL DE ATLETISMO SUB-14 Y SUB-16 2018 - 06-Oct-18

Complejo Deportivo de Zacapa, Zacapa - GUA

Resultados

Finales ... (Hombres 11-13 Otro Lanz. Pelota Sub-14)

	Nombre	Yr	Equipo	Finales
6	Cliber Josué, Cordon Cabrera	05	Zacapa	36.68m
7	Edwin David, Ramos Pérez	06	El Progreso	33.32m
8	Christopher David, Stokes Rowe	06	Zacapa	32.41m
9	Brandon Andrés, Jiménez Muralles	06	El Progreso	31.30m
10	Gerson Danilo, Larios Juárez	06	El Progreso	29.20m
11	Esteban Joel, Munrayos Barahona	06	Zacapa	25.43m
12	Edgar José, Trabanino Figueroa	06	Zacapa	24.11m
13	Alex Javier D., Guevara Gómez	06	Zacapa	24.00m
14	Jeshua Bryan A., Alvarez Chuy	07	Baja Verapaz	19.97m

Hombres 11-13 3000 m Marcha Atlética Sub-14

	Nombre	Yr	Equipo	Finales
Finales				
1	Irvin Gabriel, Flores Morales	06	Izabal	25:42.53

Hombres 14-15 150 m Sub-16

	Nombre	Yr	Equipo	Finales	H#
Finales					
1	Obdulio Alfredo, Aldana Romero	04	Zacapa	18.5h	1
2	Andrick Daniel, Vicente Lima	03	Zacapa	18.7h	2
3	Daniel Elías, López Caal	03	Baja Verapaz	19.2h	3
4	Emerson David, Galindo Lemus	03	Izabal	19.7h	1
5	Obrayan Amed, Pérez Franco	04	Baja Verapaz	19.8h	3
6	Brayan Geovanny, López Juc	03	Baja Verapaz	20.2h	2
7	Abner Josué, Cornel Franco	03	Baja Verapaz	20.2h	1
8	Dennis Said, Prera Rodríguez	04	Baja Verapaz	20.7h	2
9	Henry Iván, Ramirez Pacheco	04	Izabal	21.3h	1
10	Antoni Josué, Cruz Rodríguez	04	El Progreso	21.5h	2
11	Hireldo Hevelio, Morales Sánchez	03	El Progreso	22.0h	3

Hombres 14-15 600 m Sub-16

	Nombre	Yr	Equipo	Finales
Finales				
1	Everson Rafael, Suárez Leiva	03	Zacapa	1:36.3h
2	Obrayan Amed, Pérez Franco	04	Baja Verapaz	1:38.1h
3	Daniel Elías, López Caal	03	Baja Verapaz	1:42.1h
4	Brayan Geovanny, López Juc	03	Baja Verapaz	1:44.0h
5	Dennis Said, Prera Rodríguez	04	Baja Verapaz	1:46.6h
6	Nery E., Prado	04	Izabal	1:48.0h
7	Henry Iván, Ramirez Pacheco	04	Izabal	1:48.0h
8	Luis Daniel, Flores	04	Izabal	1:49.1h

Hombres 14-15 2000 m Sub-16

	Nombre	Yr	Equipo	Finales
Finales				
1	Obrayan Amed, Pérez Franco	04	Baja Verapaz	6:56.4h

III FESTIVAL DE ATLETISMO SUB-14 Y SUB-16 2018 - 06-Oct-18

Complejo Deportivo de Zacapa, Zacapa - GUA

Resultados

Hombres 14-15 100 m C/Vallas (0.840) Sub-16

	Nombre	Yr	Equipo	Finales	H#
Finales					
1	César Alejandro, Chacón Saavedra	04	Zacapa	18.1h	3
2	Walter José, Varela Pensamiento	03	El Progreso	18.4h	1
3	Everson Rafael, Suárez Leiva	3.	Zacapa	19.2h	1
4	Luis Daniel, Flores	4.	Izabal	19.3h	2
5	Abner Josué, Cornel Franco	03	Baja Verapaz	20.0h	2
6	Daniel Elías, López Caal	03	Baja Verapaz	21.1h	3

Hombres 14-15 Salto de Altura Sub-16

	Nombre	Yr	Equipo	Finales
Finales				
1	Walter José, Varela Pensamiento	03	El Progreso	1.55m
2	Alfonso, Rivas	04	Izabal	1.30m

Hombres 14-15 Salto de Longitud Sub-16

	Nombre	Yr	Equipo	Finales
Finales				
1	Andrick Daniel, Vicente Lima	03	Zacapa	5.53m
2	Walter José, Varela Pensamiento	03	El Progreso	4.87m
3	Obdulio Alfredo, Aldana Romero	04	Zacapa	4.71m
4	Emerson David, Galindo Lemus	03	Izabal	4.17m
5	Luis Daniel, Flores	04	Izabal	4.07m

Hombres 14-15 Impulso de Bala (4kg) Sub-16

	Nombre	Yr	Equipo	Finales	Puntos
Finales					
1	Sergio Eduardo, Díaz Gómez	04	Zacapa	11.10m	
2	Alfonso, Rivas	04	Izabal	10.88m	
3	David Alejandro, Burgos Cabrera	03	Zacapa	10.78m	
4	Axel, Bonilla	04	Izabal	10.05m	
5	César Alejandro, Chacón Saavedra	04	Zacapa	8.93m	
6	Antoni Josué, Cruz Rodríguez	04	El Progreso	7.31m	
7	Jackson Josué, Ortíz López	04	El Progreso	6.86m	
8	Fredy Alejandro, Cruz Pérez	04	El Progreso	5.65m	

Hombres 14-15 Lanzamiento de Jabalina (600g) Sub-16

	Nombre	Yr	Equipo	Finales
Finales				
1	Sergio Eduardo, Díaz Gómez	04	Zacapa	39.33m
2	César Alejandro, Chacón Saavedra	04	Zacapa	27.87m
3	David Alejandro, Burgos Cabrera	03	Zacapa	25.80m
4	Alfonso, Rivas	04	Izabal	21.60m
5	Hireldo Hevelio, Morales Sánchez	03	El Progreso	20.26m
6	Axel, Bonilla	04	Izabal	19.93m
7	Antoni Josué, Cruz Rodríguez	04	El Progreso	19.63m
8	Fredy Alejandro, Cruz Pérez	04	El Progreso	17.70m

III FESTIVAL DE ATLETISMO SUB-14 Y SUB-16 2018 - 06-Oct-18

Complejo Deportivo de Zacapa, Zacapa - GUA

Resultados

Finales ... (Hombres 14-15 Lanzamiento de Jabalina (600g) Sub-16)

	Nombre	Yr	Equipo	Finales
9	Jackson Josué, Ortíz López	04	El Progreso	17.00m

RÉCORDS NACIONALES GUATEMALA
FEDERACIÓN NACIONAL DE ATLETISMO

SUB-16 FEMENINA (14 y 15 años)

EQUIPO	NOMBRE DEL ATLETA	TIEMPO/MARCA	PRUEBA	FECHA	LUGAR
Zacapa	Mariandré Chacón Aroche	12.56	100m	29/sep/18	Complejo Deportivo de Zacapa - GUA
Zacapa	Mariandré Chacón Aroche	18.79	150m	14/oct/18	Estadio Nacional Doroteo Guamuch Flores - GUA
Guatemala (Selección)	Mariandré Chacón Aroche	12.63	80m c/vallas (0.76)	10/nov/18	Estadio Nacional San José - CRC
Sacatepéquez	Leydi Beatriz Pocón Archila	07:53.09	2000m Con obstáculos (0.762)	30/sep/18	Complejo Deportivo de Zacapa - GUA
Guatemala (Selección)	Ana Lucía Garnica	2.40	Salto con Pértiga	11/nov/18	Estadio Nacional San José - CRC
Guatemala (Selección)	Sophie Gabriela Pérez González	13.16	Impulso de Bala (3kg)	09/nov/18	Estadio Nacional San José - CRC

SUB-18 FEMENINA (16 y 17 años)

EQUIPO	NOMBRE DEL ATLETA	TIEMPO/MARCA	PRUEBA	FECHA	LUGAR
Guatemala (Selección)	Leydi Beatriz Pocóm Archila	04:47.54	1500m	3/jun./18	Estadio Jorge "Mágico" González - ESA
Sacatepéquez	Leydi Beatriz Pocóm Archila	07:35.10	2000m con Obstáculos (0.762)	2/jun./18	Estadio Jorge "Mágico" González - ESA
Univ. San Carlos de Guatemala	Sophie Gabriela Pérez González	13.09	Impulso de Bala (3kg)	13/oct/18	Estadio Nacional Doroteo Guamuch Flores - GUA

SUB-20 FEMENINA (18 y 19 años)

EQUIPO	NOMBRE DEL ATLETA	TIEMPO/MARCA	PRUEBA	FECHA	LUGAR
Guatemala (Selección)	Yasury Betzaida L. Palacios San José	18:15.9h	10 Kms. Marcha Atlética	24/mar/18	Estadio San José - CRC

MAYOR FEMENINA (20 años y más)

EQUIPO	NOMBRE DEL ATLETA	TIEMPO/MARCA	PRUEBA	FECHA	LUGAR
Guatemala (Selección)	Mayra Carolina Herrera	4:28:30	50 Kms. Marcha Atlética	05/may/18	Taican - CHN
Guatemala (Selección)	Thelma Noemí Fuentes Cajas	6.36	Salto de Longitud	13/jul/18	Estadio Nacional Doroteo Guamuch Flores - GUA
Universidad San Carlos de Guatemala	Thelma Noemí Fuentes Cajas	13.72	Salto Triple	23/jun/18	Estadio Jorge "Mágico" González - ESA
Guatemala (Selección)	Sofía Isabel Alonso Albrand	44.27	Lanzamiento de Jabalina (600g)	02/jun/18	Centro de Alto Rendimiento (CARE) - MEX

RÉCORDS NACIONALES GUATEMALA
FEDERACIÓN NACIONAL DE ATLETISMO

SUB-16 MASCULINA (14 y 15 años)

EQUIPO	NOMBRE DEL ATLETA	TIEMPO/MARCA	PRUEBA	FECHA	LUGAR
Guatemala (Selección)	Daniel Isaí Athiang Duany	16.97	150m	9/nov./18	Estadio Nacional, San José - CRC
Guatemala (Selección)	Daniel Isaí Athiang Duany	35.56	300m	11/nov./18	Estadio Nacional, San José - CRC
Quiché	Luis Luciano Tzunún Cabrera	22:17.2h	5000m Marcha Atlética	30/sep./18	Complejo Deportivo de Zacapa - GUA

SUB-18 MASCULINA (16 Y 17 años)

EQUIPO	NOMBRE DEL ATLETA	TIEMPO/MARCA	PRUEBA	FECHA	LUGAR
El Progreso	Derick Alberto Orellana Chegüen	55.12	Lanz. de Jabalina (700g)	29/jul/18	Complejo Deportivo de Zacapa - GUA

SUB-20 MASCULINA (18 y 19 años)

EQUIPO	NOMBRE DEL ATLETA	TIEMPO/MARCA	PRUEBA	FECHA	LUGAR
Guatemala (Selección)	José Eduardo Ortíz	40:17.00	10 Km. Marcha Atlética	05/may/18	Taicang - CHN

MAYOR MASCULINA (20 años y más)

EQUIPO	NOMBRE DEL ATLETA	TIEMPO/MARCA	PRUEBA	FECHA	LUGAR
Guatemala (Selección)	José Humberto Bermúdez	46.75	400m	02/jun/18	Centro de Alto Rendimiento (CARE) - MEX
Guatemala (selección)	Mario Pacay Pop	13:44.99	5000m	20/abr/18	El Camino College -Torrance, CA - USA
Guatemala (Selección)	Wienstan Christopher Mena Arana	14.04	110m Vallas (1.067)	13/may/18	Estadio Jesús Martínez, D.F., Ciudad de México - MEX
Guatemala (Selección)	Ken Israel Franzuá Norales	2.12	Salto de Altura	13/jul/18	Estadio Nacional "Doroteo Guamuch Flores" - GUA
Guatemala (Selección)	Ronald Edyberto Ramírez Leiva	14.78	Decatlón 6 - 110m con vallas (1.067)	30/jul/18	Estadio Rafael Cotes, Barranquilla - COL

CURSO BÁSICO PARA JUECES DE ATLETISMO

La finalidad de este curso es que los participantes conozcan y puedan aplicar las reglas básicas del atletismo, identifiquen las funciones principales de los jueces que intervienen en un evento nacional, conozcan los diferentes documentos, implementos y recursos que se utilizan en las pruebas de atletismo

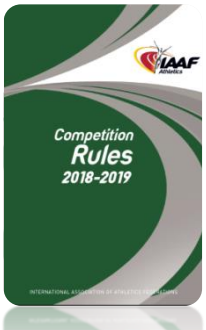

Para el curso básico para jueces de atletismo se utilizo el reglamento versión 2018-2018, los reglamentos tienen una validez de 2 años, los cuales pueden ser modificado únicamente por el Consejo de la IAAF.

MASCULINO		FEMENINO	
Pista	Saltos	Pista	Saltos
100m	Altura	100m	Altura
200m	Pértiga	200m	Pértiga
400m	Longitud	400m	Longitud
800m	Triple	800m	Triple
1500m	Combinado	1500m	Combinado
5000m	Decatlón	5000m	Heptatlón
10000m	Lanzamientos	10000m	Lanzamientos
3000 obstáculos	Martillo (7.27kg)	3000 obstáculos	Martillo (4.0kg)
110vallas	Jabalina (800gms)	100vallas	Jabalina (600gms)
400vallas	Bala (7.27kg)	400vallas	Bala (4.0kg)
4X100m	Disco (2.0kg)	4X100m	Disco (1.0kg)
4X400m	Ruta	4X400m	Ruta
	20kms. Caminata		20kms. Caminata
	35kms. Caminata		Maratón
	Maratón		

JUECES ARBITROS

1.Se designará un Juez Arbitro para cada evento que se desarrolle.

2.Asegurarán que se cumple con el reglamento y normas

3.Decidirán sobre cualquier protesta u objeción respecto de la competición.

4.No podrá actuar como juez o juez auxiliar

5.Recibirán información de los jueces auxiliares

6.Podrán actuar hasta la ceremonia de premiación

7.Verificará resultados

8.Podrá advertir o excluir a todo atleta que se comporte de forma antideportiva.

JUECES JEFES

1. Habrá un Juez Jefe para cada equipo de trabajo
2. Coordinará el trabajo de todos los jueces.
3. Verificará el trabajo de cada juez designado
4. Establecerá el recorrido para llegar y salir del lugar de competencia de manera segura
5. Pueden reconsiderar cualquier decisión original si fue tomada por error
6. Entregará el resultado oficial al Juez Arbitro para la firma
7. Juez Arbitro podrá interferir en cualquier decisión y/o cambio que sea necesario

JUECES AUXILIARES

1. Los Jueces Auxiliares son ayudantes del Juez Arbitro sin facultades para la toma de decisiones.

2. Serán ubicados por el Juez Jefe y/o Juez Arbitro en un lugar donde les permita ver de cerca la competición.

3. Deberá de informar por escrito cualquier falta o infracción al reglamento, levantando una banderola amarilla o la forma que decida el responsable de la competición.

4. Deberá de considerarse jueces auxiliares para puntos específicos.
- Curvas
- Línea de quiebre
- Fondos
- Zonas de cambio

JUECES CRONOMETRISTAS

1. Se nombrará un numero suficiente de Cronometristas

2. Uno será designado como Jefe de Cronometradores

3. Se ubicarán en la parte exterior de la pista a 5 metros.

4. El tiempo se medirá desde el fogonazo

5. Tres cronometradores oficiales para el vencedor

6. Cada cronometrador actuará independientemente

7. Se leerán de la siguiente manera: Pista, a la decima de segundo exacto. 10.11 a 19.19= 10.2 Parcial o fuera del estadio segundo entero mayor. 2:09:44.3 = 2:09:45

USO DE LOS RECURSOS ECONÓMICOS FEDERACIÓN NACIONAL DE ATLETISMO

Durante la sesión de Asamblea General de la Federación Nacional de Atletismo, celebrada el 16 de diciembre de 2017, ACTA NUMERO DOS GUION DOS MIL DIECISIETE DE ASAMBLEA GENERAL (2-2017), punto cinco inciso A, se aprobó el Presupuesto e Ingresos y Egresos para el ejercicio fiscal 2018.

Esto se presenta en cuanto a la base legal del artículo de la Constitución Política de la República de Guatemala, artículos 91 y 92. En cumplimiento a lo establecido en la ley Orgánica del Presupuesto Decreto 101-97 Ley del Deporte, Decreto 76-97, Capítulo V, articulo 98 y 132 Estatutos de la Federación Nacional de Atletismo, Acuerdo 084/97-CE-CDAG, La asignación de CDAG se debe mantener en un 92% como mínimo El aporte de C.O.G. debe ser oportuno y cumplir con la asignación del 100% de los entrenadores contratados Los Centros de Desarrollo están contemplados para 11 meses de funcionamiento. No superar el techo presupuestario de Becas, implementos, contratación de entrenadores, uniformes y eventos deportivos. Esto se presenta en cuanto a la base legal del artículo de la Constitución Política de la República de Guatemala, artículos 91 y 92. En cumplimiento a lo establecido en la ley Orgánica del Presupuesto Decreto 101-97 Ley del Deporte, Decreto 76-97, Capítulo V, articulo 98 y 132 Estatutos de la Federación Nacional de Atletismo, Acuerdo 084/97-CE-CDAG, La asignación de CDAG se debe mantener en un 92% como mínimo El aporte de C.O.G. debe ser oportuno y cumplir con la asignación del 100% de los entrenadores contratados. Los Centros de Desarrollo están contemplados para 11 meses de funcionamiento.

	FORMULACIÓN DE PRESUPUESTO DE INGRESOS Y EGRESOS EJERCICIO 2018			
	CIFRAS EN QUETZALES	100%	100%	
NO.	PRESUPUESTO DE INGRESOS	PRESUPUESTO 2018	PRESUPUESTO 2017	VARIACION
1	Derechos de Inscripción, Matriculas de Federados	50,000.00	0.45% 74,043.00	-24,043.00
2	Derechos de Inscripción a curso de Vacaciones	15,000.00	0.14% 20,098.00	-5,098.00
3	Liga Escolar	10,000.00	0.09% 375,051.00	-365,051.00
4	Intereses Bancarios	11,000.00	0.10% 13,750.00	-2,750.00
5	Patrocinio a Eventos Deportivos	50,000.00	0.45% 191,152.00	-141,152.00
6	IAAF Proyecto	182,270.00	1.64% 228,932.00	-46,662.00
7	Confederación Deportiva Autónoma de Guatemala	5,540,167.00	49.95% 5,858,321.00	-318,154.00
8	CDAG Juegos Nacionales	200,000.00	1.80% 241,743.00	-41,743.00
9	CDAG Juegos Departamentales	54,000.00	0.49% 56,000.00	-2,000.00
10	Comité Olímpico Guatemalteco	3,408,015.00	30.73% 2,611,794.00	796,221.00
11	COG Entrenadores	1,570,800.00	14.16% 1220340.00	350,460.00
		11,091,252.00	**11,091,252.00**	**200,028.00**

	PRESUPUESTO DE EGRESOS	PRESUPUESTO 2018		PRESUPUESTO 2017	VARIACION
1	ADMINISTRACIÓN / GESTIÓN Y FUNCIONAMIENTO	1,053,493.00	9.50%	1,760,324.90	-706,831.90
2	P.D. - EVENTOS NACIONALES	1,224,846.00	11.04%	1,189,177.00	35,669.00
3	P.D.- EVENTOS INTERNACIONALES	247,515.00	2.23%	1,242,866.00	-995,351.00
4	P.D. - ENTRENADORES ATLETISMO	874,635.00	7.89%	554,000.00	320,635.00
5	P.D. - GESTION TECNICA	883,996.00	7.97%	524,299.10	359,696.90
6	P.D. - IMPLEMENTACION	680,350.00	6.13%	265,500.00	414,850.00
7	FORMACION DEPORTIVA - CENTROS/BECA	1,147,602.00	10.35%	1,925,116.00	-777,514.00
8	ESPECIALIZACION DEPORTIVA Y ALTO RENDIMIENTO	4,978,815.00	44.89%	3,429,941.00	1,548,874.00
		11,091,252.00		10,891,224.00	200,028.00

CUMPLIMIENTO A LA LEY NACIONAL DEL DEPORTE		
ACTIVIDAD 1 = 20%	1,053,493.00	17%
ACTIVIDAD 7 = 30%	1,147,602.00	19%
ACTIVIDAD 2, 3, 4, 5, 6 = 50%	3,911,342.00	64%
	6,112,437.00	

MEMORIA DE LABORES 2018

FNA

Federación Nacional de Atletismo